

REPUBLIKA E SËRBISË

KOMUNA E PRESHEVËS



**PROGRAMI VJETOR I MBROJTJES, RREGULLIMIT DHE SHFRYTZIMIT TË TOKËS
BUJQËSORE TË KOMUNËS SË PRESHEVËS PËR VITIN 2018.**

PRESHEVË, Tetor 2018

I. PJESA E PËRGJITHSHME

1. SHËNIMET BAZË MBI TERRITORIN E KOMUNËS PRESHEVË

1.1. Pozita dhe sipërfaqja e territorit

Komuna e Preshevës gjindet në pjesën jugore të Republikës së Serbisë. Kufizohet nga ana jugore me Republikën e Maqedonisë gjegjësisht komunën e Kumanovës, nga ana perëndimore kufizohet me Kosovën, komunën e Gjilanit, ndërsa nga ana veriore dhe lindore kufizohet me komunën e Bujanocit.

Presheva ndodhet në shtrirjen e luginës së Preshevës- Kumanovës në opinion e njohur si (Lugina e Preshevës), e cila është e vendosur në mes të pjesës së malit të zi të Shkupit - emërtimi lokal (Karadaku i Preshevës) dhe pjesës perëndimore të malit Rujan nga ana lindore që është në pjesën përbërse të masivit të Rodopeve. Lugina e Preshevës është dukuri tektonike që shtrihet në drejtim veri-jug, në një gjatësi prej 15 km, në mes të komunës së Bujanocës dhe Kumanovës, gjërsia është 8 deri në 15 km. Lugina shtrihet në lartësin mesatare mbidetare prej 450m .

Sipërfaqja e komunës së Preshevës është 26.400 ha. Në vështrimin administrativ Presheva është qendër administrative me 37 komuna kadastrale dhe 28 Bashkësi lokale.

Sipas organizimit të Administratës Republikane në rethe administrative i takon Rrethit të Pçinjës nga qendra e të cilës është në një largësi prej rreth 40 km. Komuna e Preshevës përbëhet nga pjesa rrafshinore me lartsi mbi detare prej 420-530 m dhe pjesës kodrinoro-malore me lartsi mbidetare prej 530 deri në 1.180m. lartësia më e ulët mbidetare është 420m ndërsa më e larta 1.180m.

Përmes pjesës rrafshinore kjo do të thotë nëpër pjesën e mesme të territorit të komunës së Preshevës kalon koridori A-10 i rrugës ndërkombëtare E-75 dhe hekurudha në drejtim Beograd-Shkup.

Këto rrugë ndajnë territorin e komunës Preshevës, pothuajse në dy pjesë identike dhe ate perëndimore diëka më e madhe dhe asajë lindore pak më të vogël.

- | | |
|-----------------------|----------------|
| 1. Gerajt | 20. Miratoca |
| 2. Bërçec | 21. Norçë |
| 3. Buhiq | 22. Rahovicë |
| 4. Bukoc | 23. Peçenë |
| 5. Bukuroca 1 | 24. Preshevë |
| 6. Bukuroca 2 | 25. Raincë |
| 7. Bushtran | 26. Ranatoc |
| 8. Gare | 27. Leran |
| 9. Golemi Doll | 28. Svinjishtë |
| 10. Shoshaja e Epërme | 29. Sefer |
| 11. Gosponicë | 30. Sllavujevc |
| 12. Depcë | 31. Stanec |
| 13. Shosha e Poshtme | 32. Strezoc |
| 14. Zhunica 1 | 33. Tërnavë |
| 15. Zhunica 2 | 34. Cakanoc |
| 16. Ilincë | 35. Caravajkë |
| 17. Kurbali | 36. Corroticë |
| 18. Lanik | 37. Çukarkë |

19. Maxhere

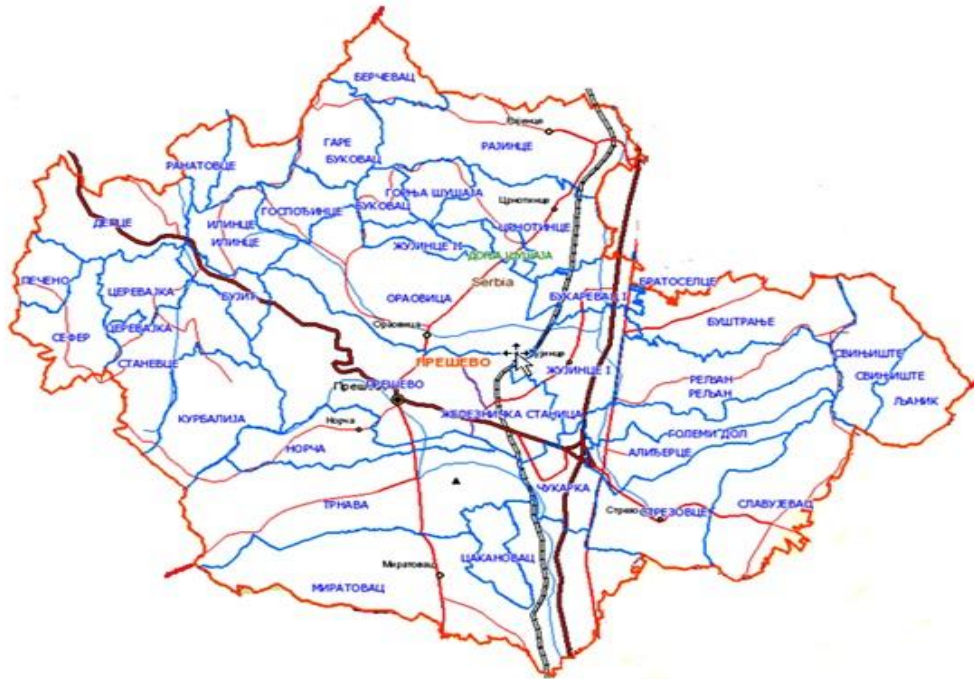

Harta përmbledhëse e komunës së Preshevës me kufijt e komunave katastrale.

1.2. Mbulesa pedologjike

Dy të tretat e komunës së Preshevës e përbëjnë kodrat dhe malet, pjesa tjetër është rrafshinë pak a shumë bregore, të cilën e përbën pjesa e mesme e territorit të komunës Preshevës.

Relievi është kryesisht kodrinor dhe mjaft i prerë me numrin më të madh të lumenjëve dhe prrockave, krejt kjo e bënë që të jetë e përfshier me numrin më të madh të pjerrësive me shkallë të ndryshme në të cilat toka është mjaft e ndryshme përka thelësia e profileve dhe vetive tjera. Relievi i tillë e përbën tokën e ndryshme dhe jostabile, çka kryesisht vrehet në fushë dhe male të rradha, të shkatërruara dhe të degraduara, ku erozioni nuk lejon që të krijohet shtresa e trashë e tokës së mirë të zhvilluar gjenetikisht.

Nga proceset erozive në këtë territor janë prezente: erozioni i ujrave, rrëshqitja e dheut.

Erozioni i ujrave paraqet procesin dominant, i cili praktikisht përfshin pjesën më të madhe të territorit. Ndërsa, intenziteti i erozionit m'varet nga mënyra e shfrytëzimit të tokës dhe shkalla e pjerrtësisë së terrenit.

Përbërja heterodjene gjeologjike, e veçmas përbarja pedologjike e tokës ku në shumë lojshmërin e tokave dominojn tokat parapodzole (tokat pseudogleje), është karakteristike shumë e rëndësishme e këtij faktori themelorë për prodhimtarin bujqësorë. Pjesa dërmuse e llojeve të tokës janë të përbërjes së mesme dhe të rëndë mekanike.

Sipas përbërjes kimike kryesisht janë acide, me përbërje humuzore të ulët, e sipas kësaj edhe me materje aktive fiziologjike të pakta si të fosfort, kaliumit dhe kalciumit.

1.2.1. Llojet e tokës në territorin e komunës Preshevë

Nën ndikimin e llojlojshmërisë së përbërjes shkëmbore, klimës dhe ujit në territorin e komunës së Preshevës janë krijuar lloje të ndryshme të tokës dhe ato:

Aluviale në terrenet e ulëta, toka deluviale (koluviale) në terrenet e larta, në rrënzat e maleve me më shumë ose më pak dhe të imët, krijesa të kësaj toke janë të shtrira pjesërisht në pjesët kodrinoro-malore të komunës dhe m'varësisht nga thellësia e tyre dhe më pakë skeletoide dhe më pjesmarje të materjalit të dheut të imët përbëjnë habitatat të mirë të tokës dhe mund të shfrytëzohen në bujqësi për prodhimtari intenzive të hardhisë së rrushit, duhanit dhe perimeve të ndryshme.

Depozitimet deluviael janë të shtriera në pjesët kodrinoro-malore të komunës, kryesisht në luginat e lumenjëve dhe prrockave ku dominojnë proceset e denutacionit dhe bartja e materialeve nga elementet e larta të reliefit. Smonicat janë prezente me dy nënllaje të saja: ato jokarbonante dhe të murme, të dyjat janë në përbërje argjilore më të madhenë tërë thellësin e profilit me përmbajtje të vogël dhe me prezencë të vogël të fosforit dhe me përmbajtje të mesme të kaliumit të disponueshëm, me aciditet të vogël në sipërfaqe dhe neutrale në substratin amë. Tokat e murme euterike pas smolnicës përfshijnë pjesën më të madhe në këtë teritor. Prezente janë dy lloje dhe ato në gnajse dhe shkëmbijë liskorë. Tokat argjimore-silikate ditrike të murme të cekta skeletoide në shkëmbij liskorë përfshinë pjesët lindore të komunës dhe diëka më pak në pjesën perëndimore, karakterizohet me me përbërjen skeletore ranore-dherishtore dhe ranoro-argjilore-dherorë.

Jokarbonante janë me acid të dobët dhe me argjil të mesëm ashtu që vlerat bujqësore janë të pamjaftueshme. Llojet tjera të tokës përfshijnë sipërfaqet shumë të vogla të territorit të komunës Preshevë.

1.3. Kushtet klimatike

Territori i komunës ka klimën mesatare kontinentale, me ndikim të caktuar të karakteristikave stepore, herë pas herë me ndikim të klimës së modifikuar medeiterane, e cila vërehet me paraqitjen e temperaturave të larta dhe periudhat e gjata të thatësisë dhe gjatë pjesës më të madhe të sezonës së verës dhe vjeshtës.

Rradhitja e papërshtatshme e të reshurave rreth 70% gjatë periudhës së dimrit dhe pranverës, ndërsa vetëm 30% gjatë verës dhe vjeshtës, si dhe niveli i ulët i të reshurave të tërsishme vjetore me rreth 578,3 l/m² e herë pas herë edhe më pak. Që është një nga kushtet mjaft të rëndësishme për orientimin në strukturën e prodhimeve bujqësore.

1.3.1. Temperaturat e mesme mujore të ajrit

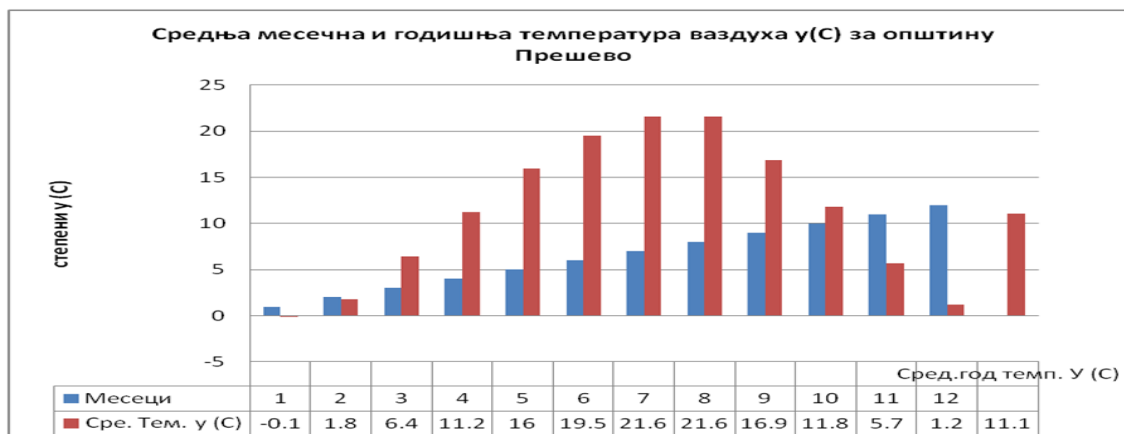



1.4. Hidrografia

Në vështrimin e përgjithshëm teritori i komunës Preshevës është mesatarisht e pasur me ujë, duke pasur parsyshë që kjo fushgropë është e krijuar në mes të dy kurorave të maleve, ashtu që uji nga të njejtat akumulohet në pjesën rrafshinore- fushëgropën nga e cila me një pjesë më të madhe graviton në Moravën jugore, ndërsa një pjesë më e vogël graviton në drejtim të lumit Varda – detit Egje, pasi që në teritorin e komunës ndodhet Bifurgacioni – ujëndarja e cila shtrihet në drejtim perëndim-lindje, dhe fillon nga maja më e lartë malore e quajtur “Ostrovica” në perëndim dhe shtrihet deri te mali “Orllak” duke kaluar nëpër KK Çukarkë e cila është në koridorin A-10.

Regjimi i ujërrjedhës është i rregulluar në mënyrë natyrale ashtu që në periudhën e vegetacionit shpesh mungon uji, poë në periudhat jashta vegetacionit ekzistojnë ujrata e tepërta. Për këtë arsye të cekur, paraqitet nevoja për rregullimin artificial të regjimit të ujërrjedhës me qëllim të arritjes së mundësive për nivelin më të lartë të ujitjes së sipërfaqeve të punuara. Në teritorin e komunës Preshevë kemi të ngritur dy liqej mikroakumulues njeni në fsh. Rahovicë dhe tjetri në fshatin Bushtran. Rrjeti hidrografik është mjaft i zhvilluar, mirëpo karakteristikat fillestare të strukturës së rrjedhjeve, stabiliteti, periodika dhe karakteri rrëbeshor janë prezente.

Lumi i vetëm i rëndësishëm është Moravica jugore, në të cilën derdhen lumi i Preshevës gjegjësisht (lumi i Kurbalis, lumi i Rahovicës, lumi i Raincës, Bushtranit, Leranit, Hashanëve etj.). Ndërsa lumi i Tërnavës dhe lumi Banjka që bashkohen nën vendbanimin e fsh. Miratoc gravitojnë në drejtim të detit Egje dhe derdhen në lumin e Pçinjës në teritorin e Republikës së Maqedonisë.

Shtratrat e ktyre lumenjëve njihen si shërbejnë edhe si kanale për drenazhimin e sipërfaqeve bujqësore. Prandaj është e domosdoshme që në të ardhmen të njejtat të mirëmbahen për qëllimin e cekur.

1.5. Bujqësia

Bujqësia në teritorin e komunës Preshevë zhvillohet në sipërfaqet bujqësore 12.099,83 ha të tokës bujqësore prej të cilës 8.308,56 ha është tokë e punuar bujqësore e cila e përbënë 69% nga toka bujqësore e tërsishme ose 31% nga tetirori i tërsishëm i komunës së Preshevës, e cila është mjaft e sulmuar nga ndërtimi i egër i objekteve jolegale ose legal. Bujqësia në komunën e Preshevës është ekstenzive, bujqit (ekonomit bujqësore) mirren me gjithëëka, për arsye të parcelave mjaft të coptuara, me sipërfaqe mesatare të parcelës prej 0,27 ha e cila punohet, çka tregon se është e pamundur që popullata të merret me ndonjë prodhimtari më të madhe bujqësore të orgnaizuar, të prodhimeve bujqësore dhe me ate të arrijnë të ardhura të rëndësishme për nevojat e amvisrive.

Duke u nisur nga ajo se mjaft parcela mbeten të papunuara, për arsye të jorentabilitetit, njerëzit orientohen në fitimet më të mëdha dhe më të lehta në lëmit tjera të ekonomis, ashtu që toka bujqësore në teritorin e komunës tonë mbetet me përqindjen më të madhe e papunuar dhe e lënë pas dore e kjo e vështruar në mënyrë orientuese, përqindja e tokës së papunuar bujqësore është 40% nga sipërfaqja e tërsishme.

Pranë kësaj si arsye tjetër që i lënë sipërfaqet e papunuara është gjendja e palakmueshme e ujitjes, duke pasë parasysh se të reshurat janë të pakta dhe të rradhitura në mënyrë të pabarabartë, si karakteristikë e këtij nënqielli, ashtu që është e pamundur të mendohet të marrurit me perimtari, e cila si e vetmja do të mund aq sa të funksionon në këto parcela të vogla të coptuara.

Si shembull i mirë i rezultateve të mira kemi rastin në fsh. Rahovicë, e cili është afër vet qendrës së njësisë administrative të Preshevës, e në territorin e të cilit është bërë komasacioni në sipërfaqen prej 477 ha dhe e cila gjindet nën sistemin për ujitje të tipit spërkatës, që mbulon sipërfaqen prej 208 ha, duke iu falënderuar pendës mikroakumuluese e cila është e ndërtuar në vitet e 70-ta dhe e cila funksionon edhe sot.

Ashtu që banorët e këtij fshati nuk kanë asnjë pëllëmb toke të papunuar në kuadër të sistemit për ujitje, që paraqet anën pozitive të ujitjes në bujqësi në tërsi pranë pendës së cekur mikroakumuluese në fsh. Rahovicë, gjithashtu në teritorin e komunës Preshevë ekziston edhe penda tjetër e ndërtuar mikroakumuluese në fsh. Bushtran, e cila është e dedikuar për ujitje, është me kapacitetet më të vogël por ajo nuk është në funksion prej ditës së ndrtimit e deri më sod për arsye të disa problemeve të vogla teknike edhe pse ka rrjetin e shpërndarjes, e cila do të mund të ujiste rreth 100ha. tokë bujqësore në periudhën kritike të vegjetacionit, ashtu që do të kontribuonte në zhvillimin e bujqësisë në komunën e Preshevës.

Gjendja e infrastrukturës së fushës rrjetit-rrugëve në fushë është mjaft në gjendje të rëndë, gati të pakalueshme për mekanizimin bujqësor, ashtu që vështërsohet hyrja në parcela, për tu punuar të njejtat e të mos shkaktohen dëme në fushë duke kaluar nëpër parcelat e të tjerëve.

1.6. Gjendja momentale e tokës bujqësore në komunën e Preshevës

sipërfaqja e tërsishme e tokës bujqësore në komunën e Preshevës është 12.099,83 ha tokë e përshtatshme për prodhime bujqësore, përdorimi i materieve kimike në bujqësi është gjithë më intenzive dhe rrezik më i madh për rrethin, kërcnohet nga përdorimi joprofesional dhe i pamasë i materieve të rrezikshme, përdorimi i plehrave minerale pa analiza të mëparshme detale kimike dhe pedologjike paraqet rrezikun potencial për mjedisin jetësor kryesisht atje ku është prodhimi intenziv i bujqësisë në hapsirat e mbrojtura (në sera dhe nën folie në hapësira të hapura), përdorimi i ujit për ujitje pa analiza kimike të përbërjes së ujit, përreth lumenjëve që kalojnë nëpër vendbanime, dhe prej tokën bujqësore me rrjedhën e tyre, ekziston rreziku nga ndotja e tokës me materie të rrezikshme dhe të damshme të

derdhura nga vendbanimet, ekzistimi i deponive të egra të mbeturinave që gjinden në afërsi të drejt për drejtë të sipërfaqeve të punuara ose në ato.

Momentalisht nuk ndërmerren kurrfar masash të mbrojtjes së tokës bujqësore përveç përpjekjeve të sanimit të deponive të egra.

1.7. Rregullimi i tokës bujqësore

Komasacioni i tokës bujqësore është zbatuar në KK Rahovcië në një sipërfaqe si që është cekur më lartë në sipërfaqe prej 477 ha në vitin 1974.

Ujitja bëhet me anë të rrjetit të tubave në të cilën kyçen tifonët-spërkatjet me krah, ndërsa sistemi për kanale për ujitje nuk është rregulluar. Problemi i parregullsisë së rrjetit të kanaleve për kullimin e fushës vjenë në konsiderim në periudhën e nivelit të lartë të ujrave nëntoksorë dhe të sasisë së madhe të të reshurave atmosferike, ashtu që një pjesë e madhe e tokës bujqësore gjatë kësaj periudhe vërshohet.

Për këtë arsye është i domosdoshëm ndërtimi dhe vuarja në funksion e rrjetit të kullimit të tokës bujqësore nëpër mesë të kanaaleve në disa lokalitete ku paraqitet kjo dukuri.

Rrugët në fushë kryesisht janë në gjendje të keqe. Sipërfaqet e mëdha të rrugëve të fushës janë të uzurpuara nga ana e pronarëve dhe shfrytëzuesve të tokës bujqësore.

Komasacioni i kryer në KK Rahovicë



Tabela 2. Pasqyra e sipërfaqeve të tokës bujqësore sipas KK dhe kulturave

N.r.	KK	e punushme					e punushme Total	tjetër			tjrtër Total	Gjithësejt
		1	2	3	4	5		7	8	9		
		ARA	KOPSHTE	PEMISHTE	VRESHTA	LIVADHE		KULLOSA	HURDHA, MOÇALE	TJETËR		
1	Gerajt	0,7454	0	0	0	0	0,7454	212,8057	0	0	212,8057	213,5511
2	Berçecë	0	0	0	0	0	0	0,023	0	0	0,023	0,023
3	Buhiç	1,7568	0	0	0	0,385	2,1418	6,2567	0	0,0253	6,282	8,4238
4	Bukuroc 1	3,0063	0	0	0	0,2111	3,2174	10,073	0	0,0151	10,0881	13,3055
5	Bukuroc 2	0	0	13,6053	0	0	13,6053	62,5729	0	0	62,5729	76,1782
6	Bukoc	0	0	0	0	0,5101	0,5101	23,8686	0	0	23,8686	24,3787
7	Bushtran	3,1465	0	0	0,0831	0	3,2296	200,5311	0	0,1709	200,702	203,9316
8	Gare	0,691	0	0	0	0	0,691	10,4157	0	0	10,4157	11,1067
9	Golemi doll	0,4288	0	0	0	0,2426	0,6714	204,2382	0	0	204,2382	204,9096
10	Shoshajë e	0	0	0	0	1,5103	1,5103	10,0693	0	0	10,0693	11,5796
11	Gosponicë	0	0	0	0	0	0	1,559	0	0	1,559	1,559
12	Depcë	0	0	0	0	0	0	21,734	0	0,0007	21,7347	21,7347
13	Shoshajë e	0,34	0	0,0173	0	0	0,3573	24,7365	0	0	24,7365	25,0938
14	Zhunicë 1	48,3922	0	0,2531	0,0008	1,8486	50,4947	10,8645	0,0774	2,8415	13,7834	64,2781
15	Zhunicë 2	0	0	0	0	0	0	57,344	0	0	57,344	57,344
16	Ilincë	5,1116	0	0	0	0	5,1116	6,3092	0	0,0857	6,3949	11,5065
17	Kurbali	0	0	0	0	0	0	2,9588	0	0	2,9588	2,9588
18	Lanik	3,5249	0	0	0	0,708	4,2329	263,7306	0	0	263,7306	267,9635
19	Maxhere	0	0	0	0	0	0	0	0	0	0	0
20	Miratocë	28,3859	0	0	0	0,7792	29,1651	564,8306	0	0,4852	565,3158	594,4809
21	Norçë	0	0	0	0	0	0	3,8848	0	0	3,8848	3,8848
22	Rahovicë	1,1146	0	1,3425	0	0	2,4571	117,5702	0	0	117,5702	120,0273
23	Peçenë	0	0	0	0	0	0	10,9783	0	0	10,9783	10,9783
24	Preshevë	19,731	0,8225	4,7928	1,9431	2,458	29,7474	16,2967	0	0,0408	16,3375	46,0849
25	Rajincë	5,499	0	0	0	0,1434	5,6424	235,6656	0	1,1271	236,7927	242,4351
26	Ranatocë	0	0	0	0	0	0	0,5902	0	0	0,5902	0,5902

27	Relan	1,4137	0,0146	0	0	0,3425	1,7708	332,4901	0	0,1519	332,642	334,4128
28	Svinjishtë	27,2264	0	0	0	3,032	30,2584	160,5701	0	0	160,5701	190,8285
29	Sefer	5,0477	0	0	0	9,3989	14,4466	18,9617	0	0	18,9617	33,4083
30	Slavujevc	3,3666	0	0,3198	0	1,0578	4,7442	254,6867	0	0,0066	254,6933	259,4375
31	Stanevc	0,6328	0	0	0	0	0,6328	5,2172	0	0	5,2172	5,85
32	Strezovc	2,7297	0	0	0,058	0,153	2,9407	316,7545	0	1,0022	317,7567	320,6974
33	Trnavë	1,0635	0	0	0	0	1,0635	230,0538	0	0,0217	230,0755	231,139
34	Cakanocë	14,7932	0	0	0	0	14,7932	8,4962	0	0,0195	8,5157	23,3089
35	Caravajkë	0,8864	0	0	0	1,3165	2,2029	5,6363	0	0	5,6363	7,8392
36	Corroticë	0,3661	0	0	0	0	0,3661	334,6769	0	0,3307	335,0076	335,3737
37	Çukarkë	13,4144	0	0	0,5129	1,3306	15,2579	37,4132	0	0,001	37,4142	52,6721
Gjithësejt		192,8145	0,8371	20,3308	2,5979	25,4276	242,0079	3784,8639	0,0774	6,3259	3791,2672	4033,2751

Tabela 2. Pasqyra e sipërfaqeve të tokës bujqësore sipas formave të pronësisë nëpër KK

N.r.	KK	Forma e pronësisë	e punushme					E punushme Total	tjetër			tjetër total	Gjithësejt
			1	2	3	4	5		7	8	9		
			ARA	KOPSHTE	PEMISHTE	VRESHTA	LIVADHE		KULLOSAT	HURDHA T,SHAVARINAT	TOKA TJETËR		
1	Gerajt	Shtetore RS	0,6742	0	0	0	0	0,6742	212,8057	0	0	212,8057	213,4799
		Shtetore	0	0	0	0	0	0	0	0	0	0	0
		Format tjera	0	0	0	0	0	0	0	0	0	0	0
		Shoqrore	0	0	0	0	0	0	0	0	0	0	0
		E kooperativës	0	0	0	0	0	0	0	0	0	0	0
		Pronsi publike	0,0712	0	0	0	0	0,0712	0	0	0	0	0,0712
		E Përzier	0	0	0	0	0	0	0	0	0	0	0
		Private	226,864	0,1911	0,8494	2,2151	12,2392	242,3591	15,2922	0	9,3402	24,6324	266,9915
Gerajt Total		227,61	0,1911	0,8494	2,2151	12,2392	243,1045	228,0979	0	9,3402	237,4381	480,5426	
2	Bërçec	Shtetore RS	0	0	0	0	0	0	0,023	0	0	0,023	0,023
		Shtetore	0	0	0	0	0	0	0	0	0	0	0
		Format tjera	0	0	0	0	0	0	0	0	0	0	0
		Shoqrore	0	0	0	0	0	0	0	0	0	0	0
		E kooperativës	0	0	0	0	0	0	0	0	0	0	0
		Pronsi publike	0	0	0	0	0	0	0	0	0	0	0
		E Përzier	0	0	0	0	0	0	0	0	0	0	0
		Private	76,0913	0	0,1082	0	2,1761	78,3756	21,8916	0	297,4232	319,3148	397,6904
Bërçeca Total		76,0913	0	0,1082	0	2,1761	78,3756	21,9146	0	297,4232	319,3378	397,7134	
3	Buhç	Shtetore RS	0	0	0	0	0,0109	0,0109	6,2451	0	0	6,2451	6,256
		Shtetore	0	0	0	0	0	0	0	0	0	0	0
		Format tjera	0	0	0	0	0	0	0	0	0	0	0
		Shoqrore	0	0	0	0	0	0	0	0	0	0	0
		E kooperativës	0	0	0	0	0	0	0	0	0	0	0
		Pronsi publike	1,7568	0	0	0	0,3741	2,1309	0,0116	0	0,0253	0,0369	2,1678
		E Përzier	0	0	0	0	0	0	0	0	0	0	0

	Private	41,0917	0	1,1762	0	20,1332	62,4011	9,8772	0	97,1512	107,0284	169,4295	
	Buhiçi total	42,8485	0	1,1762	0	20,5182	64,5429	16,1339	0	97,1765	113,3104	177,8533	
4	Bukurocë 1	Shtetore RS	0,2052	0	0	0	0,095	0,3002	10,0436	0	0	10,0436	10,3438
		Shtetore	0	0	0	0	0	0	0	0	0	0	0
		Format tjera	0	0	0	0	0	0	0	0	0	0	0
		Shoqore	0	0	0	0	0	0	0	0	0	0	0
		E kooperativës	0	0	0	0	0	0	0	0	0	0	0
		Pronsi publike	2,8011	0	0	0	0,1161	2,9172	0,0294	0	0,0151	0,0445	2,9617
		E Përzier	0	0	0	0	0	0	0	0	0	0	0
		Private	212,601	0,4952	3,3006	0	104,489	320,8858	2,697	0,231	10,9418	13,8698	334,7556
	Bukuroca 1 Total	215,607	0,4952	3,3006	0	104,7001	324,1032	12,77	0,231	10,9569	23,9579	348,0611	
5	Bukurocë 2	Shtetore RS	0	0	13,6053	0	0	13,6053	62,57	0	0	62,57	76,1753
		Shtetore	0	0	0	0	0	0	0	0	0	0	0
		Format tjera	0	0	0	0	0	0	0	0	0	0	0
		Shoqore	0	0	0	0	0	0	0	0	0	0	0
		E kooperativës	0	0	0	0	0	0	0	0	0	0	0
		Pronsi publike	0	0	0	0	0	0	0,0029	0	0	0,0029	0,0029
		E Përzier	0	0	0	0	0	0	0	0	0	0	0
		Private	0	0	0	0	0	0	0	0	0	0	0
	Bukuroca 2 Total	0	0	13,6053	0	0	13,6053	62,5729	0	0	62,5729	76,1782	
6	Bukocë	Shtetore RS	0	0	0	0	0,5101	0,5101	23,8686	0	0	23,8686	24,3787
		Shtetore	0	0	0	0	0	0	0	0	0	0	0
		Format tjera	0	0	0	0	0	0	0	0	0	0	0
		Shoqore	0	0	0	0	0	0	0	0	0	0	0
		E kooperativës	0	0	0	0	0	0	0	0	0	0	0
		Pronsi publike	0	0	0	0	0	0	0	0	0	0	0
		E Përzier	0	0	0	0	0	0	0	0	0	0	0
		Private	42,4095	0	0,1664	0	33,6003	76,1762	8,3111	0	35,5689	43,88	120,0562
	Bukoc Total	42,4095	0	0,1664	0	34,1104	76,6863	32,1797	0	35,5689	67,7486	144,4349	
7	Bushtran	Shtetore RS	3,0042	0	0	0,0831	0	3,0873	200,5311	0	0,1709	200,702	203,7893
		Shtetore	0	0	0	0	0	0	0	0	0	0	0

		E Përzier	0	0	0	0	0	0	0	0	0	0	0
		Private	47,1087	0	0,1631	0	20,6407	67,9125	24,7028	0	86,2864	110,9892	178,9017
		Shoshaja e epërme Total	47,1087	0	0,1631	0	22,151	69,4228	34,7721	0	86,2864	121,0585	190,4813
11	Gosponicë	Shtetore RS	0	0	0	0	0	0	1,559	0	0	1,559	1,559
		Shtetore	0	0	0	0	0	0	0	0	0	0	0
		Format tjera	0	0	0	0	0	0	0	0	0	0	0
		Shoqrore	0	0	0	0	0	0	0	0	0	0	0
		E kooperativës	0	0	0	0	0	0	0	0	0	0	0
		Pronsi publike	0	0	0	0	0	0	0	0	0	0	0
		E Përzier	0	0	0	0	0	0	0	0	0	0	0
		Private	37,3304	0	0,1136	0	17,0993	54,5433	25,5011	0	229,6914	255,1925	309,7358
		Gosponicë Total	37,3304	0	0,1136	0	17,0993	54,5433	27,0601	0	229,6914	256,7515	311,2948
12	Depcë	Shtetore RS	0	0	0	0	0	0	0,0652	0	0,0007	0,0659	0,0659
		Shtetore	0	0	0	0	0	0	0	0	0	0	0
		Format tjera	0	0	0	0	0	0	0	0	0	0	0
		Shoqrore	0	0	0	0	0	0	0	0	0	0	0
		E kooperativës	0	0	0	0	0	0	0	0	0	0	0
		Pronsi publike	0	0	0	0	0	0	21,6688	0	0	21,6688	21,6688
		E Përzier	0	0	0	0	0	0	0	0	0	0	0
		Private	253,777	0	2,3381	0	70,6378	326,7525	91,2393	0	440,2677	531,507	858,2595
		Depcë total	253,777	0	2,3381	0	70,6378	326,7525	112,9733	0	440,2684	553,2417	879,9942
13	Shoshaja e poshtme	Shtetore RS	0,34	0	0	0	0	0,34	24,7365	0	0	24,7365	25,0765
		Shtetore	0	0	0	0	0	0	0	0	0	0	0
		Format tjera	0	0	0	0	0	0	0	0	0	0	0
		Shoqrore	0	0	0	0	0	0	0	0	0	0	0
		E kooperativës	0	0	0	0	0	0	0	0	0	0	0
		Pronsi publike	0	0	0,0173	0	0	0,0173	0	0	0	0	0,0173
		E Përzier	0	0	0	0	0	0	0	0	0	0	0
		Private	60,1576	0	1,0788	0,6617	0	61,8981	1,9917	0	5,0534	7,0451	68,9432
		Shoshaja e poshtme Total	60,4976	0	1,0961	0,6617	0	62,2554	26,7282	0	5,0534	31,7816	94,037
14	Zhunicë 1	Shtetore RS	36,2025	0	0	0	0,25	36,4525	9,6193	0	2,8415	12,4608	48,9133

		Pronsi publike	0	0	0	0	0	0	0	0	0	0	0
		E Përzier	0	0	0	0	0	0	0	0	0	0	0
		Private	88,5989	0	0,9926	0,0599	65,1781	154,8295	46,943	0	622,234	669,177	824,0065
		Kurabali Total	88,5989	0	0,9926	0,0599	65,1781	154,8295	49,9018	0	622,234	672,1358	826,9653
18	Lanik	Shtetore RS	3,5249	0	0	0	0,708	4,2329	263,7306	0	0	263,7306	267,9635
		Shtetore	0	0	0	0	0	0	0	0	0	0	0
		Format tjera	0	0	0	0	0	0	0	0	0	0	0
		Shoqore	0	0	0	0	0	0	0	0	0	0	0
		E kooperativës	0	0	0	0	0	0	0	0	0	0	0
		Pronsi publike	0	0	0	0	0	0	0	0	0	0	0
		E Përzier	0	0	0	0	0	0	0	0	0	0	0
		Private	89,018	0	1,0953	2,7287	10,9038	103,7458	60,8501	0	84,764	145,6141	249,3599
		Lanik Total	92,5429	0	1,0953	2,7287	11,6118	107,9787	324,5807	0	84,764	409,3447	517,3234
19	Maxhere	Shtetore RS	0	0	0	0	0	0	0	0	0	0	0
		Shtetore	0	0	0	0	0	0	0	0	0	0	0
		Format tjera	0	0	0	0	0	0	0	0	0	0	0
		Shoqore	0	0	0	0	0	0	0	0	0	0	0
		E kooperativës	0	0	0	0	0	0	0	0	0	0	0
		Pronsi publike	0	0	0	0	0	0	0	0	0	0	0
		E Përzier	0	0	0	0	0	0	0	0	0	0	0
		Private	47,2437	0	1,469	0	7,1568	55,8695	29,659	0	240,8783	270,5373	326,4068
		Maxhere Total	47,2437	0	1,469	0	7,1568	55,8695	29,659	0	240,8783	270,5373	326,4068
20	Miratoc	Shtetore RS	9,3703	0	0	0	0,2163	9,5866	564,1367	0	0,0785	564,2152	573,8018
		Shtetore	0	0	0	0	0	0	0	0	0	0	0
		Format tjera	0	0	0	0	0	0	0	0	0	0	0
		Shoqore	0	0	0	0	0	0	0	0	0	0	0
		E kooperativës	0	0	0	0	0	0	0	0	0	0	0
		Pronsi publike	19,0156	0	0	0	0,5629	19,5785	0,6939	0	0,4067	1,1006	20,6791
		E Përzier	0	0	0	0	0	0	0	0	0	0	0
		Private	1140,81	2,9893	16,6116	24,4639	74,1037	1258,975	101,7485	0,1929	63,534	165,4754	1424,4503
		Miratoc Total	1169,19	2,9893	16,6116	24,4639	74,8829	1288,14	666,5791	0,1929	64,0192	730,7912	2018,9312

		E kooperativës	0	0	0	0	0	0	0	0	0	0	0
		Pronsi publike	0,0684	0	0,0092	0	1,2622	1,3398	0	0	0,0085	0,0085	1,3483
		E Përzier	0	0	0	0	0	0	0	0	0	0	0
		Private	813,665	9,06	33,552	44,639	47,954	948,87	30,3823	0,2686	138,609	169,2599	1118,1299
		Preshevë Total	833,396	9,8825	38,3448	46,5821	50,412	978,6174	46,679	0,2686	138,6498	185,5974	1164,2148
25	Rajincë	Shtetore RS	5,3091	0	0	0	0,1176	5,4267	235,6656	0	1,1271	236,7927	242,2194
		Shtetore	0	0	0	0	0	0	0	0	0	0	0
		Format tjera	0	0	0	0	0	0	0	0	0	0	0
		Shoqore	0	0	0	0	0	0	0	0	0	0	0
		E kooperativës	0	0	0	0	0	0	0	0	0	0	0
		Pronsi publike	0,1899	0	0	0	0,0258	0,2157	0	0	0	0	0,2157
		E Përzier	0	0	0	0	0	0	0	0	0	0	0
		Private	544,714	0,906	8,9096	6,1704	71,9713	632,671	36,2657	0	50,1807	86,4464	719,1174
		Rajincë Total	550,213	0,906	8,9096	6,1704	72,1147	638,3134	271,9313	0	51,3078	323,2391	961,5525
26	Ranatocë	Shtetore RS	0	0	0	0	0	0	0,5902	0	0	0,5902	0,5902
		Shtetore	0	0	0	0	0	0	0	0	0	0	0
		Format tjera	0	0	0	0	0	0	0	0	0	0	0
		Shoqore	0	0	0	0	0	0	0	0	0	0	0
		E kooperativës	0	0	0	0	0	0	0	0	0	0	0
		Pronsi publike	0	0	0	0	0	0	0	0	0	0	0
		E Përzier	0	0	0	0	0	0	0	0	0	0	0
		Private	67,7532	0	1,9701	0	19,7435	89,4668	29,8152	0	155,6223	185,4375	274,9043
		Ranatocë Total	67,7532	0	1,9701	0	19,7435	89,4668	30,4054	0	155,6223	186,0277	275,4945
27	Relan	Shtetore RS	1,4137	0,0146	0	0	0,3425	1,7708	332,4901	0	0,0383	332,5284	334,2992
		Shtetore	0	0	0	0	0	0	0	0	0	0	0
		Format tjera	0	0	0	0	0	0	0	0	0	0	0
		Shoqore	0	0	0	0	0	0	0	0	0	0	0
		E kooperativës	0	0	0	0	0	0	0	0	0	0	0
		Pronsi publike	0	0	0	0	0	0	0	0	0,1136	0,1136	0,1136
		E Përzier	0	0	0	0	0	0	0	0	0	0	0
		Private	390,454	1,3381	4,9425	10,487	43,321	450,5427	39,2422	0	16,2844	55,5266	506,0693

	Relan Total		391,868	1,3527	4,9425	10,487	43,6635	452,3135	371,7323	0	16,4363	388,1686	840,4821
28	Svinjishtë	Shtetore RS	27,2264	0	0	0	3,032	30,2584	160,5701	0	0	160,5701	190,8285
		Shtetore	0	0	0	0	0	0	0	0	0	0	0
		Format tjera	0	0	0	0	0	0	0	0	0	0	0
		Shoqore	0	0	0	0	0	0	0	0	0	0	0
		E kooperativës	0	0	0	0	0	0	0	0	0	0	0
		Pronsi publike	0	0	0	0	0	0	0	0	0	0	0
		E Përzier	0	0	0	0	0	0	0	0	0	0	0
		Private	206,129	0	4,8048	2,4004	44,1494	257,4836	64,6748	0	99,5779	164,2527	421,7363
	Svinjishtë Total		233,355	0	4,8048	2,4004	47,1814	287,742	225,2449	0	99,5779	324,8228	612,5648
29	Sefer	Shtetore RS	0	0	0	0	0	0	0	0	0	0	0
		Shtetore	0	0	0	0	0	0	0	0	0	0	0
		Format tjera	0	0	0	0	0	0	0	0	0	0	0
		Shoqore	0	0	0	0	0	0	0	0	0	0	0
		E kooperativës	0	0	0	0	0	0	0	0	0	0	0
		Pronsi publike	5,0477	0	0	0	9,3989	14,4466	18,9617	0	0	18,9617	33,4083
		E Përzier	0	0	0	0	0	0	0	0	0	0	0
		Private	86,9403	0	1,3659	0	85,9419	174,2481	92,9507	0	343,0821	436,0328	610,2809
	Sefer Total		91,988	0	1,3659	0	95,3408	188,6947	111,9124	0	343,0821	454,9945	643,6892
30	Slavujevc	Shtetore RS	3,3666	0	0,3198	0	1,0578	4,7442	254,6867	0	0,0066	254,6933	259,4375
		Shtetore	0	0	0	0	0	0	0	0	0	0	0
		Format tjera	0	0	0	0	0	0	0	0	0	0	0
		Shoqore	0	0	0	0	0	0	0	0	0	0	0
		E kooperativës	0	0	0	0	0	0	0	0	0	0	0
		Pronsi publike	0	0	0	0	0	0	0	0	0	0	0
		E Përzier	0	0	0	0	0	0	0	0	0	0	0
		Private	340,002	0	7,0415	20,0577	87,8331	454,9346	118,8155	0	79,5169	198,3324	653,267
	Slavujevc Total		343,369	0	7,3613	20,0577	88,8909	459,6788	373,5022	0	79,5235	453,0257	912,7045
31	Stanec	Shtetore RS	0	0	0	0	0	0	5,2172	0	0	5,2172	5,2172
		Shtetore	0	0	0	0	0	0	0	0	0	0	0
		Format tjera	0	0	0	0	0	0	0	0	0	0	0

	Private	215,789	0,4997	6,6585	3,879	4,742	231,5677	25,1174	0	5,0132	30,1306	261,6983	
	Cakanocë Total	230,582	0,4997	6,6585	3,879	4,742	246,3609	33,6136	0	5,0327	38,6463	285,0072	
35	Caravajk	Shtetore RS	0,0492	0	0	0	0,0492	0	0	0	0	0,0492	
		Shtetore	0	0	0	0	0	0	0	0	0	0	
		Format tjera	0	0	0	0	0	0	0	0	0	0	
		Shoqrore	0	0	0	0	0	0	0	0	0	0	
		E kooperativës	0	0	0	0	0	0	0	0	0	0	
		Pronsi publike	0,8372	0	0	1,3165	2,1537	5,6363	0	0	5,6363	7,79	
		E Përzier	0	0	0	0	0	0	0	0	0	0	
		Private	74,6333	0	1,3884	0,0371	75,5245	151,5833	19,6654	0	201,8277	221,4931	373,0764
	Caravajk Total	75,5197	0	1,3884	0,0371	76,841	153,7862	25,3017	0	201,8277	227,1294	380,9156	
36	Corroticë	Shtetore RS	0,3661	0	0	0	0,3661	334,6769	0	0,3307	335,0076	335,3737	
		Shtetore	0	0	0	0	0	0	0	0	0	0	
		Format tjera	0	0	0	0	0	0	0	0	0	0	
		Shoqrore	0	0	0	0	0	0	0	0	0	0	
		E kooperativës	0	0	0	0	0	0	0	0	0	0	
		Pronsi publike	0	0	0	0	0	0	0	0	0	0	
		E Përzier	0	0	0	0	0	0	0	0	0	0	
		Private	273,151	0,1537	2,491	1,2692	95,3861	372,4509	2,771	0	15,4222	18,1932	390,6441
	Corroticë Total	273,517	0,1537	2,491	1,2692	95,3861	372,817	337,4479	0	15,7529	353,2008	726,0178	
37	Çukarkë	Shtetore RS	0	0	0	0	0	34,4498	0	0,0007	34,4505	34,4505	
		Shtetore	0	0	0	0	0	0	0	0	0	0	
		Format tjera	0	0	0	0	0	0	0	0	0	0	
		Shoqrore	0	0	0	0	0	0	0	0	0	0	
		E kooperativës	0	0	0	0	0	0	0	0	0	0	
		Pronsi publike	13,4144	0	0	0,5129	1,3306	15,2579	2,9634	0	0,0003	2,9637	18,2216
		E Përzier	0	0	0	0	0	0	0	0	0	0	
		Private	253,893	0,2991	2,1482	2,0127	17,8429	276,196	36,4209	0	20,5583	56,9792	333,1752
	Çukarkë Total	267,308	0,2991	2,1482	2,5256	19,1735	291,4539	73,8341	0	20,5593	94,3934	385,8473	
	Gjithësejt	8903,3	26,2428	209,1576	190,4395	1496,779	10825,92	5329,6491	1,467	5353,017	10684,133	21510,049	

Tabela 3. Sipërfaqet e tokës bujqësore sipas klasve dhe

Kultura	toka bujqësore në ha								Gjithësejt:
	klasa								
	1	2	3	4	5	6	7	8	
VRESHTA	0,037	0,08	0,4226	0,9802	1,0781				2,5979
PEMISHTE	3,5537	0,9116	2,0543	13,8112					20,3308
KOPSHTE	0,4303	0,1843		0,2225					0,8371
LIVADHE	1,0851	2,1022	3,4927	0,7577	6,9093	11,0806			25,4276
ARA	4,7855	9,0392	26,8713	47,6587	21,4613	20,2912	25,3694	37,3379	192,8145
KULLOSA	3,2384	38,1335	591,4579	1566,0636	972,4983	354,3275	259,1447		3784,8639
SHAVARIN - MOÇALE	0,0774								0,0774
Gjithësejt	13,2074	50,4508	624,2988	1629,4939	1001,947	385,6993	284,5141	37,3379	4026,9492

TABELA:4		Kullimi			
<i>Rrjeti i kanaleve</i>		<i>drenazha gypore</i>		<i>GJITHËSEJT në ha</i>	
<i>e ndërtuar në ha</i>	<i>në funksion në ha</i>	<i>e ndërtuar në ha</i>	<i>në funksion në ha</i>	<i>e ndërtuar në ha</i>	<i>në funksion në ha</i>
0	0	0	0	0	0

TABELA:5		Ujitja			
<i>Maqina me përfshirje të gjër në ha</i>	<i>Tifone në ha</i>	<i>Pikë pikë (minispërkatje) në ha</i>	<i>Krah spërkatës në ha</i>	<i>Të tjera në ha</i>	<i>GJITHËSEJT në ha</i>
0	0	0	208	50	258

TABELA:6					
<i>Побољшање квалитета пољопривредног земљишта и мелиорације ливада и паињака</i>					
<i>Melioracionet fizike në ha</i>	<i>Melioracionet kimike në ha</i>	<i>Melioracionet biologjike në ha</i>	<i>Meliorimi i livadheve dhe kulosave në ha</i>	<i>Të tjera në ha</i>	<i>GJITHËSEJT në ha</i>
0	0	0	0	0	0

Plani i të hyrave nga pjesmarja vetanake

<i>Burimi i mjeteve</i>	<i>Shuma</i>
Mjetet e planifikuara nga dhënja me qira të tokës bujqësore në pronsi shtetore	372.000,00
Mjetete e pritura nga dhënja me qira të tokës bujqësore në pronësi shtetore	0,00
Mjetet e planifikuara nga dhënja me qira të tokës bujqësore në pronsi shtetore	0,00
Mjetete e planifikuara nga dhënja me qira të tokës bujqësore në pronësi shtetore	0,00
Mjetet e bartura	0,00
Kompenzimi prej ndrrimit të kulturës së tokës bujqësore	1.500.000,00
Mjetet e planifikuara nga dhënja me qira të tokës bujqësore në pronsi shtetore	0,00
Mjetet e dedikuara me buxhet të VQL - për masat dhe aktivitetet nga lëmija e mbrojtjes	0,00
Mjetete e pritura nga dhënja me qira të tokës bujqësore në pronësi shtetore	0,00
<i>Gjithësejt</i>	1.872.000,00

Plani i punve në mbrojtjen, rregullimin dhe shfrytëzimin e tokës bujqësore

<i>Qëlimi i investimit</i>	<i>Njisia</i>	<i>Parallogarija e vlerës investive</i>	<i>Pjesmarja vetanake</i>		<i>Burimet tjera</i>	
			<i>din</i>	<i>%</i>	<i>din</i>	<i>%</i>
<i>I Rregullimi i tokës bujqësore</i>		<i>4.680.000,00</i>	<i>1.872.000,00</i>		<i>2.808.000,00</i>	
rregullimi i rrugve të fushës	Gjatsia në km. - 8 km.	4.680.000,00	1.872.000,00	40	2.808.000,00	60
<i>Gjithësejt (1+2+3)</i>		<i>4.680.000,00</i>	<i>1.872.000,00</i>		<i>2.808.000,00</i>	

Предложени бројеви јавног надметања по праву пречег - инфраструктура

Qiramarrësi	Infrastruktura	Komuna katastrale	Shifra e ofertës publike	Sipërfaqe Total
AD RUBIN KRUSHEVC	Vresht	Slavujevc	307	0,2700
AD RUBIN KRUSHEVC Total				0,2700
Rubin AD.	Objekti bujqësor; Vresht	Strezocë	315	33,0169
Rubin AD. Total				33,0169
Gjithësejt				33,2869

13	Buhiç	AHISHTA	83	241	livadh 5	livadh				Me qira	0,0810
13	Buhiç	AHISHTA	83	242	livadh 5	livadh				Me qira	0,0359
13	Buhiç	AHISHTA	83	243	arë 5	arë				Me qira	0,5747
13											0,6916
14	Buhiç	AHISHTA	83	153	arë 4	arë				Me qira	0,2229
14											0,2229
15	Buhiç	AHISHTA	83	163	livadh 6	livadh				Me qira	0,2572
15											0,2572
16	Bukuroc 1	JARUGA	764	49/2	livadh 3	livadh				Me qira	0,0277
16	Bukuroc 1	JARUGA	764	51/2	livadh 3	livadh				Me qira	0,0260
16											0,0537
17	Bukuroc 1	JARUGA	764	71/3	arë 4	arë				Me qira	0,0243
17											0,0243
18	Bukuroc 1	KOPLÉNICA	764	136/1	arë 4	arë				Me qira	0,0131
18											0,0131
19	Bukuroc 1	ZALINE	764	499/5	arë 3	arë				Me qira	0,0348
19											0,0348
20	Bukuroc 1	KOPLÉNICA	764	510/3	arë 3	arë				Me qira	0,1045
20											0,1045
21	Bukuroc 1	ZALINE	764	591/2	arë 3	arë				Me qira	0,0386
21											0,0386
22	Bukuroc 1	KOPLÉNICA	764	515/1	arë 3	arë				Me qira	0,0255
22											0,0255
23	Bukurocë 2	UTRINA	1	32	kulosë 6	kulosë				Me qira	16,8257
23											16,8257
24	Bukurocë 2	GOLEMA	1	27/1	pemishtë 4	pemishtë				Me qira	13,6053
24	Bukurocë 2	GOLEMA	1	27/2	kulosë 5	kulosë				Me qira	7,9610
24											21,5663
25	Bukurocë 2	SHAVARINE	1	7	kulosë 4	kulosë				Me qira	3,6075
25											3,6075
26	Bukurocë 2	SHAVARINE	1	3	kulosë 5	kulosë				Me qira	28,8091

26											28,8091
27	Bukurocë 2	UTRINA	1	22	kullosë 5	kullosë				Me qira	0,7631
27											0,7631
28	Bukocë	SHAVARINA	20	476	kullosë 4	kullosë				Me qira	1,1423
28											1,1423
29	Bukocë	BREGI	17	361	kullosë 4	kullosë				Me qira	0,4831
29	Bukocë	BREGI	17	363	kullosë 4	kullosë				Me qira	0,0365
29	Bukocë	BREGI	17	365	kullosë 4	kullosë				Me qira	0,0617
29	Bukocë	BREGI	17	368	kullosë 4	kullosë				Me qira	0,0531
29	Bukocë	BREGI	17	370	kullosë 4	kullosë				Me qira	0,0349
29	Bukocë	BREGI	17	371	kullosë 4	kullosë				Me qira	0,0285
29	Bukocë	BREGI	17	374	kullosë 3	kullosë				Me qira	0,0496
29	Bukocë	BREGI	17	375	kullosë 3	kullosë				Me qira	0,0346
29											0,7820
30	Bukocë	LUGI	17	68	kullosë 4	kullosë				Me qira	0,0554
30	Bukocë	LUGI	17	70	kullosë 4	kullosë				Me qira	0,4999
30	Bukocë	LUGI	17	72	kullosë 4	kullosë				Me qira	0,1493
30											0,7046
31	Bukocë	LUGI	17	63	kullosë 4	kullosë				Me qira	0,0501
31	Bukocë	LUGI	17	79	kullosë 4	kullosë				Me qira	0,0174
31	Bukocë	LUGI	17	80	kullosë 4	kullosë				Me qira	0,0472
31	Bukocë	PILSKI	17	78	kullosë 4	kullosë				Me qira	2,1366
31	Bukocë	UTRINA	17	81	kullosë 4	kullosë				Me qira	0,1405
31											2,3918
32	Bukocë	KODRA	17	52	kullosë 4	kullosë				Me qira	0,4666
32	Bukocë	KODRA	17	87	kullosë 4	kullosë				Me qira	0,4382
32	Bukocë	KODRA	17	88	kullosë 4	kullosë				Me qira	0,1564
32	Bukocë	LUGI	17	82	kullosë 4	kullosë				Me qira	0,3111
32	Bukocë	LUGI	17	83	kullosë 4	kullosë				Me qira	0,3031
32	Bukocë	LUGI	17	84	kullosë 4	kullosë				Me qira	0,1468
32	Bukocë	LUGI	17	85	kullosë 4	kullosë				Me qira	0,1289

32	Bukocë	LUGI	17	86	kullosë 4	kullosë				Me qira	0,1407
32	Bukocë	LUGI	17	51	kullosë 4	kullosë				Me qira	0,1338
32	Bukocë	LUGI	17	40	kullosë 4	kullosë				Me qira	0,1741
32											2,3997
33	Bukocë	BREGI	17	421	kullosë 4	kullosë				Me qira	0,0664
33	Bukocë	BREGI	17	422	kullosë 4	kullosë				Me qira	0,0434
33											0,1098
34	Bushtran	SPASOVICA	191	2396	arë 6	arë				Me qira	0,4360
34	Bushtran	SPASOVICA	191	2396	arë 7	arë				Me qira	0,2727
34	Bushtran	SPASOVICE	191	2394	kullosë 4	kullosë				Me qira	0,4919
34											1,2006
35	Bushtran	TE VORRAT	191	2403	arë 7	arë				Me qira	0,8250
35											0,8250
36	Bushtran	SELO	191	645	kullosë 3	kullosë				Me qira	0,0161
36											0,0161
37	Bushtran	GURI	191	942/1	vreshtë 4	vreshtë				Me qira	0,0310
37											0,0310
38	Bushtran	SELO	191	759	kullosë 4	kullosë				Me qira	2,8818
38											2,8818
39	Bushtran	OSOJE	191	1342	kullosë 4	kullosë				Me qira	90,9687
39											90,9687
40	Bushtran	MLACISHTE	191	1984	kullosë 4	kullosë				Me qira	66,8315
40											66,8315
41	Bushtran	BANDERA	191	1957	arë 7	arë				Me qira	0,1313
41	Bushtran	BANDERA	191	1973	arë 8	arë				Me qira	0,1959
41	Bushtran	BANDERA	191	1975	arë 8	arë				Me qira	0,3803
41	Bushtran	VRBICA	191	1976	kullosë 3	kullosë				Me qira	10,0000
41	Bushtran	VRBICA	191	1976	kullosë 4	kullosë				Me qira	4,9398
41											15,6473
42	Bushtran	DUGAÇKE	191	1816	arë 8	arë				Me qira	0,1673
42	Bushtran	DUGAÇKE	191	1818	kullosë 4	kullosë				Me qira	0,0347

55	Golemi doll	LOZINE	78	600	kullosë 3	kullosë				Me qira	20,9950
55											20,9950
56	Golemi doll	LOZINE	78	599	kullosë 3	kullosë				Me qira	22,3276
56											22,3276
57	Golemi doll	TAKSIM	78	375	kullosë 3	kullosë				Me qira	0,8912
57	Golemi doll	TAKSIM	78	381	kullosë 3	kullosë				Me qira	0,0928
57											0,9840
58	Golemi doll	TAKSIM	78	433	kullosë 4	kullosë				Me qira	0,9223
58											0,9223
59	Golemi doll	PLANDISHN	78	597	kullosë 3	kullosë				Me qira	1,5197
59	Golemi doll	PLANDISHN	78	597	kullosë 4	kullosë				Me qira	73,9011
59											75,4208
60	Golemi doll	SHEVRLIKE	78	588	kullosë 4	kullosë				Me qira	23,1257
60											23,1257
61	Shushaja e	PRRONI	20	1	kullosë 4	kullosë				Me qira	0,9954
61	Shushaja e	PRRONI	20	13	kullosë 4	kullosë				Me qira	0,0349
61											1,0303
62	Shushaja e	STAN	20	287	livadh 6	livadh				Me qira	0,9523
62											0,9523
63	Shushaja e	BALNA	20	1144	kullosë 4	kullosë				Me qira	0,1546
63	Shushaja e	BALNA	20	985	kullosë 4	kullosë				Me qira	0,0791
63											0,2337
64	Shushaja e	BALNA	20	1145	kullosë 4	kullosë				Me qira	0,6008
64											0,6008
65	Shushaja e	BALNA	20	1146	kullosë 4	kullosë				Me qira	0,8158
65											0,8158
66	Shushaja e	BALNA	20	1151	kullosë 3	kullosë				Me qira	0,0681
66											0,0681
67	Depce	ZEGBASH	112	32	kullosë 6	kullosë				Me qira	0,5904
67											0,5904
68	Depce	ZEGBASH	112	1290	kullosë 6	kullosë				Me qira	1,2667

68											1,2667
69	Depce	UK MEMET	112	1389	kullosë 5	kullosë				Me qira	0,3604
69											0,3604
70	Depce	UK MEMET	112	1389	kullosë 5	kullosë				Me qira	0,3840
70											0,3840
71	Depce	UK MEMET	112	1399	kullosë 5	kullosë				Me qira	0,6481
71											0,6481
72	Depce	UK MEMET	112	1496	kullosë 5	kullosë				Me qira	0,2982
72											0,2982
73	Depce	UK MEMET	112	1441	kullosë 5	kullosë				Me qira	1,3930
73											1,3930
74	Depce	UK MEMET	112	1443	kullosë 6	kullosë				Me qira	1,4180
74											1,4180
75	Depce	ZEGBASH	112	713	kullosë 5	kullosë				Me qira	0,1767
75											0,1767
76	Depce	ZEGBASH	112	30	kullosë 6	kullosë				Me qira	1,6416
76											1,6416
77	Shushaja e	VISHE	66	63/2	arë 7	arë				Me qira	0,0379
77	Shushaja e	VISHE	66	64/2	arë 7	arë				Me qira	0,0376
77											0,0755
78	Shushaja e	VISOKE	66	211/1	arë 5	arë				Me qira	0,0588
78											0,0588
79	Zhunicë 1	DO	822	2252/2	arë 5	arë				Me qira	0,0195
79	Zhunicë 1	ÇUKARSKI	822	2225/2	arë 4	arë				Me qira	0,0074
79	Zhunicë 1	ÇUKARSKI	822	2243/2	arë 4	arë				Me qira	0,0123
79	Zhunicë 1	ÇUKARSKI	822	2244/2	arë 4	arë				Me qira	0,0140
79	Zhunicë 1	ÇUKARSKI	822	2246/2	arë 4	arë				Me qira	0,0162
79	Zhunicë 1	ÇUKARSKI	822	2248/2	arë 4	arë				Me qira	0,0179
79	Zhunicë 1	ÇUKARSKI	822	2249/2	arë 4	arë				Me qira	0,0195
79	Zhunicë 1	ÇUKARSKI	822	2253/2	arë 4	arë				Me qira	0,0494
79	Zhunicë 1	ÇUKARSKI	822	2258/2	arë 5	arë				Me qira	0,0195

79	Zhunicë 1	ÇUKARSKI	822	2261/2	arë 5	arë				Me qira	0,0193
79	Zhunicë 1	ÇUKARSKI	822	2262/2	arë 4	arë				Me qira	0,0211
79	Zhunicë 1	ÇUKARSKI	822	2240/2	arë 4	arë				Me qira	0,0038
79											0,2199
80	Zhunicë 1	GJEREN	822	2181/1	arë 4	arë				Me qira	0,1023
80	Zhunicë 1	GJEREN	822	2182/1	arë 4	arë				Me qira	0,1295
80	Zhunicë 1	ÇUKARSKI	822	2180/4	arë 4	arë				Me qira	0,0168
80											0,2486
81	Zhunicë 1	ÇUKARSKI	822	2187/2	vreshtë 3	arë				Me qira	0,0008
81	Zhunicë 1	ÇUKARSKI	822	2187/2	jarugë	arë				Me qira	0,0004
81	Zhunicë 1	ÇUKARSKI	822	2237/3	arë 4	arë				Me qira	0,0394
81	Zhunicë 1	ÇUKARSKI	822	2237/3	arë 5	arë				Me qira	0,0333
81	Zhunicë 1	ÇUKARSKI	822	2185/3	arë 4	arë				Me qira	0,1424
81	Zhunicë 1	ÇUKARSKI	822	2185/3	arë 5	arë				Me qira	0,4700
81	Zhunicë 1	ÇUKARSKI	822	2185/4	jarugë	arë				Me qira	0,0032
81	Zhunicë 1	ÇUKARSKI	822	2185/4	arë 5	arë				Me qira	0,0906
81	Zhunicë 1	ÇUKARSKI	822	2186/2	kullosë 3	kullosë				Me qira	0,0045
81											0,7846
82	Zhunicë 1	GJEREN	184	2040/2	arë 4	arë				Me qira	0,1669
82											0,1669
83	Zhunicë 1	GJEREN	822	2026/4	arë 4	arë				Me qira	0,1068
83	Zhunicë 1	BUZALAK	184	2020/3	arë 4	arë				Me qira	0,0218
83	Zhunicë 1	ZHUIJNSKA	822	2025/3	arë 4	arë				Me qira	0,0698
83	Zhunicë 1	ZHUIJNSKA	822	2025/4	kullosë 3	kullosë				Me qira	0,0612
83											0,2596
84	Zhunicë 1	GJEREN	822	1880/2	arë 4	arë				Me qira	0,0103
84	Zhunicë 1	GJEREN	822	1881/2	arë 5	arë				Me qira	0,0065
84	Zhunicë 1	GJEREN	822	2149/2	arë 5	arë				Me qira	0,0150
84	Zhunicë 1	BUSHTRANS	822	1885/10	arë 5	arë				Me qira	0,0041
84	Zhunicë 1	BUSHTRANS	822	1885/6	arë 5	arë				Me qira	0,0077
84	Zhunicë 1	BUSHTRANS	822	1885/7	arë 5	arë				Me qira	0,0067

84	Zhunicë 1	BUSHTRANS	822	1885/8	arë 5	arë				Me qira	0,0113
84	Zhunicë 1	BUSHTRANS	822	1885/9	arë 5	arë				Me qira	0,0043
84	Zhunicë 1	BUSHTRANS	822	1884/2	arë 5	arë				Me qira	0,0243
84	Zhunicë 1	KOD RANKA	822	1878/4	kullosë 3	kullosë				Me qira	0,0256
84	Zhunicë 1	KOD RANKA	822	1883/2	arë 5	arë				Me qira	0,0207
84											0,1365
85	Zhunicë 1	GJEREN	184	2039	arë 4	arë				Me qira	0,3300
85	Zhunicë 1	GJEREN	184	2040/3	arë 4	arë				Me qira	0,0563
85											0,3863
86	Zhunicë 1	MILOJKOV	822	2035/3	arë 4	arë				Me qira	0,0650
86											0,0650
87	Zhunicë 1	BUZALAK	184	1887/1	arë 3	arë				Me qira	2,5683
87	Zhunicë 1	BUZALAK	184	1888	arë 4	arë				Me qira	0,3929
87	Zhunicë 1	BUZALAK	184	1889	arë 3	arë				Me qira	2,9800
87	Zhunicë 1	BUZALAK	184	1889	arë 4	arë				Me qira	1,4372
87	Zhunicë 1	BUZALAK	822	1887/2	arë 3	arë				Me qira	0,0109
87	Zhunicë 1	SMEDEREV	189	2309	pusë	kullosë			në teren është	Me qira	0,9012
87											8,2905
88	Zhunicë 1	BUZALAK	184	2020/1	arë 4	arë				Me qira	7,4402
88											7,4402
89	Zhunicë 1	BUZALAK	184	1895/1	arë 4	arë				Me qira	0,2198
89	Zhunicë 1	BUZALAK	184	2019	arë 3	arë				Me qira	1,9510
89	Zhunicë 1	JARUGA	184	1991	jarugë	arë			tokë bujqësore	Me qira	0,0155
89	Zhunicë 1	JARUGA	184	1991	kullosë 1	arë			tokë bujqësore	Me qira	0,0648
89	Zhunicë 1	JARUGA	184	1992	kullosë 1	kullosë				Me qira	0,1147
89	Zhunicë 1	JARUGA	184	1993/1	kullosë 1	kullosë				Me qira	0,1225
89	Zhunicë 1	JARUGA	184	1993/2	kullosë 1	kullosë				Me qira	0,0608
89	Zhunicë 1	JARUGA	184	2004	arë 4	arë				Me qira	0,1514
89	Zhunicë 1	JARUGA	184	2005	arë 4	arë				Me qira	0,1436
89	Zhunicë 1	JARUGA	184	2006	arë 4	arë				Me qira	0,1543
89	Zhunicë 1	JARUGA	184	2007	kullosë 1	kullosë				Me qira	0,4893

89	Zhunicë 1	JARUGA	184	2008	kullosë 1	kullosë				Me qira	0,1243
89	Zhunicë 1	JARUGA	184	2009	kullosë 1	kullosë				Me qira	0,0882
89	Zhunicë 1	JARUGA	184	2010	kullosë 1	kullosë				Me qira	0,0980
89	Zhunicë 1	JARUGA	184	2011	kullosë 1	kullosë				Me qira	0,0210
89	Zhunicë 1	JARUGA	184	2012	kullosë 1	kullosë				Me qira	0,0384
89	Zhunicë 1	JARUGA	184	2013	kullosë 1	kullosë				Me qira	0,0205
89	Zhunicë 1	JARUGA	184	2014	kullosë 1	kullosë				Me qira	0,0236
89	Zhunicë 1	JARUGA	184	2015/1	kullosë 1	kullosë				Me qira	0,3077
89	Zhunicë 1	JARUGA	184	2015/2	jarugë	livadh			tokë bujqësore	Me qira	0,0401
89	Zhunicë 1	JARUGA	184	2016	arë 5	arë				Me qira	0,2848
89	Zhunicë 1	JARUGA	184	2017	arë 4	arë				Me qira	0,4118
89	Zhunicë 1	JARUGA	184	2018/1	arë 4	arë				Me qira	0,9502
89	Zhunicë 1	JARUGA	184	2018/2	kullosë 2	kullosë				Me qira	0,2624
89											6,1587
90	Zhunicë 1	BUZALAK	184	1895/1	arë 4	arë				Me qira	2,4523
90	Zhunicë 1	JARUGA	184	1994	arë 4	arë				Me qira	0,2104
90	Zhunicë 1	JARUGA	184	1995	arë 4	arë				Me qira	0,1956
90	Zhunicë 1	JARUGA	184	1997	arë 4	arë				Me qira	0,2098
90	Zhunicë 1	JARUGA	184	1998	arë 4	arë				Me qira	0,3868
90	Zhunicë 1	JARUGA	184	1999	arë 5	arë				Me qira	0,1509
90	Zhunicë 1	JARUGA	184	2000	kullosë 3	kullosë				Me qira	0,4069
90	Zhunicë 1	JARUGA	184	2001	arë 5	arë				Me qira	0,7240
90	Zhunicë 1	JARUGA	184	2002	arë 4	arë				Me qira	0,6122
90											5,3489
91	Zhunicë 1	BUZALAK	184	1895/3	arë 4	arë				Me qira	6,3177
91	Zhunicë 1	JARUGA	822	1969/3	arë 4	arë				Me qira	0,0183
91	Zhunicë 1	JARUGA	822	1970/1	arë 4	arë				Me qira	0,0285
91	Zhunicë 1	JARUGA	822	1972/1	arë 4	arë				Me qira	0,0473
91											6,4118
92	Zhunicë 1	ZABEL	185	1817	arë 3	arë				Me qira	0,1161
92	Zhunicë 1	JARUGA	185	1815/2	arë 3	arë				Me qira	0,0485

92											0,1646
93	Zhunicë 1	BUZALAK	184	1805	kullosë 3	kullosë				Me qira	0,0811
93	Zhunicë 1	ZABEL	185	1808/2	arë 3	arë				Me qira	0,0359
93	Zhunicë 1	ZABEL	185	1812/2	arë 3	arë				Me qira	0,0351
93	Zhunicë 1	ZABEL	185	1813/2	livadh 3	livadh				Me qira	0,2037
93	Zhunicë 1	LOJZE	185	1809/2	arë 3	arë				Me qira	0,0331
93											0,3889
94	Zhunicë 1	BUZALAK	184	1890/9	arë 4	arë				Me qira	0,0541
94											0,0541
95	Zhunicë 1	BUZALAK	18	1890/12	arë 4	arë				Me qira	0,0680
95											0,0680
96	Zhunicë 1	BUZALAK	184	1892/5	arë 4	arë				Me qira	0,0494
96											0,0494
97	Zhunicë 1	BUZALAK	185	1894/2	kullosë 3	kullosë				Me qira	0,1581
97											0,1581
98	Zhunicë 1	BUZALAK	184	1894/7	arë 4	arë				Me qira	0,1168
98											0,1168
99	Zhunicë 1	BUZALAK	184	898/1	arë 4	arë				Me qira	0,8260
99	Zhunicë 1	BUTINË	184	900/1	arë 4	arë				Me qira	0,4059
99											1,2319
100	Zhunicë 1	SREDNJE	184	921	arë 3	arë				Me qira	0,1720
100	Zhunicë 1	SREDNJE	184	921	arë 4	arë				Me qira	0,0798
100											0,2518
101	Zhunicë 1	VISHE SELO	185	1457	kullosë 3	kullosë				Me qira	0,0461
101											0,0461
102	Zhunicë 1	VISHE SELO	185	1549	kullosë 3	kullosë				Me qira	0,0502
102											0,0502
103	Zhunicë 1	VISHE SELO	185	1471	arë 3	arë				Me qira	0,0939
103	Zhunicë 1	MUAMETOV	184	1542	arë 3	arë				Me qira	0,4789
103											0,5728
104	Zhunicë 1	PESAK	822	788/5	arë 3	arë				Me qira	0,0296

104	Zhunicë 1	PESAK	822	793/3	arë 5	arë				Me qira	0,0889
104											0,1185
105	Zhunicë 1	DEJANOVE	822	516/1	arë 3	arë				Me qira	0,0234
105											0,0234
106	Zhunicë 1	DEJANOVE	822	61/2	livadh 1	livadh				Me qira	0,0808
106	Zhunicë 1	DEJANOVE	822	62/2	livadh 1	livadh				Me qira	0,0229
106											0,1037
107	Zhunicë 1	DEJANOVE	822	61/1	livadh 1	livadh				Me qira	0,0664
107	Zhunicë 1	DEJANOVE	822	62/3	livadh 1	livadh				Me qira	0,1256
107											0,1920
108	Zhunicë 1	ZOLINE	822	803/3	arë 5	arë				Me qira	0,0158
108	Zhunicë 1	PESAK	822	793/8	arë 5	arë				Me qira	0,0152
108	Zhunicë 1	PESAK	822	793/9	arë 5	arë				Me qira	0,0118
108	Zhunicë 1	PESAK	822	799/1	arë 5	arë				Me qira	0,0156
108											0,0584
109	Zhunicë 1	BUTINË	822	852/2	arë 3	arë				Me qira	0,0347
109	Zhunicë 1	BUTINË	822	855/2	livadh 3	livadh				Me qira	0,0396
109	Zhunicë 1	BUTINË	822	856/3	livadh 3	livadh				Me qira	0,0331
109	Zhunicë 1	BUTINË	822	861/3	arë 4	arë				Me qira	0,0331
109	Zhunicë 1	BUTINË	822	862/2	livadh 3	livadh				Me qira	0,0290
109	Zhunicë 1	BUTINË	822	864/3	livadh 3	livadh				Me qira	0,0333
109	Zhunicë 1	BUTINË	822	865/2	livadh 3	livadh				Me qira	0,0297
109	Zhunicë 1	BUTINË	822	867/2	livadh 3	livadh				Me qira	0,0246
109	Zhunicë 1	BUTINË	822	870/2	livadh 3	livadh				Me qira	0,0125
109	Zhunicë 1	PESAK	822	851/2	arë 4	arë				Me qira	0,0239
109											0,2935
110	Zhunicë 1	GJEREN	822	895	shavarin-	shavarin-				Me qira	0,0774
110											0,0774
111	Zhunicë 1	BUZALAK	184	899/4	arë 4	arë				Me qira	0,1846
111											0,1846
112	Zhunicë 1	BUSHTRANS	822	1973/4	arë 4	arë				Me qira	0,0275

126	Ilincë	VRELA	27	499	arë 5	arë				Me qira	0,0628
126											0,0628
127	Ilincë	KOTUN	130	1005	arë 4	arë				Me qira	0,0398
127	Ilincë	KOTUN	27	1003	arë 5	arë				Me qira	0,1016
127											0,1414
128	Ilincë	KOTUN	27	993	arë 8	arë				Me qira	0,1730
128											0,1730
129	Ilincë	URA	27	1114	arë 8	arë				Me qira	0,6149
129											0,6149
130	Ilincë	PRRONI	27	1052	arë 7	arë				Me qira	0,2753
130											0,2753
131	Ilincë	URA	27	1067	arë 6	arë				Me qira	1,0758
131	Ilincë	URA	27	1073	arë 6	arë				Me qira	0,1392
131											1,2150
132	Ilincë	AHISHTA	27	61	arë 8	arë				Me qira	0,7288
132	Ilincë	PRRONI	27	63	arë 8	arë				Me qira	0,7361
132											1,4649
133	Ilincë	AHISHTA	27	57	kulosë 6	kulosë				Me qira	0,1700
133											0,1700
134	Ilincë	AHISHTA	27	69	arë 8	arë				Me qira	0,1163
134											0,1163
135	Ilincë	VORRAT E	27	1036	kulosë 5	kulosë				Me qira	0,0505
135	Ilincë	GURISHTA	27	88	kulosë 5	kulosë				Me qira	0,1575
135											0,2080
136	Ilincë	PRRONI	53	1064	arë 7	kulosë				Me qira	0,3775
136											0,3775
137	Lanik	MENICA	32	1373	arë 7	arë				Me qira	0,1525
137											0,1525
138	Lanik	KONJARNIK	32	1359	livadh 6	livadh				Me qira	0,2958
138	Lanik	LIPE	32	1358	livadh 6	livadh				Me qira	0,3205
138											0,6163

139	Lanik	LIPE	32	1266	arë 8	arë				Me qira	0,3483
139											0,3483
140	Lanik	PISKULEVA	32	1256	kullosë 6	kullosë				Me qira	0,0464
140	Lanik	PISKULEVA	32	1257	kullosë 6	kullosë				Me qira	0,0898
140											0,1362
141	Lanik	LIPE	32	1230	arë 8	arë				Me qira	0,6039
141											0,6039
142	Lanik	VUÇJI	32	1232	kullosë 6	kullosë				Me qira	0,2502
142	Lanik	VUÇJI	32	1233	kullosë 6	kullosë				Me qira	0,0596
142	Lanik	PISKULEVA	32	1234	arë 8	arë				Me qira	0,2111
142											0,5209
143	Lanik	VUÇJI	32	1212	kullosë 6	kullosë				Me qira	0,3249
143											0,3249
144	Lanik	GRADISHTE	32	71	kullosë 5	kullosë				Me qira	7,5835
144											7,5835
145	Lanik	SREDNJI	32	73	kullosë 5	kullosë				Me qira	1,4796
145											1,4796
146	Lanik	SREDNJI	32	359	kullosë 5	kullosë				Me qira	0,2667
146											0,2667
147	Lanik	GOLEMA	32	253	kullosë 5	kullosë				Me qira	0,0776
147	Lanik	GOLEMA	32	268	kullosë 5	kullosë				Me qira	0,1100
147											0,1876
148	Lanik	VRLA	32	134	kullosë 4	kullosë				Me qira	0,4635
148	Lanik	VRLA	32	313	kullosë 4	kullosë				Me qira	0,4350
148	Lanik	VRLA	32	313	kullosë 5	kullosë				Me qira	0,8705
148	Lanik	KRATKI	32	214	kullosë 4	kullosë				Me qira	0,6140
148	Lanik	KRIVI PUT	32	300	kullosë 4	kullosë				Me qira	0,0355
148											2,4185
149	Lanik	VRLA	32	131	kullosë 5	kullosë				Me qira	0,6347
149	Lanik	VRLA	32	133	kullosë 5	kullosë				Me qira	0,1699
149	Lanik	GRADISHTE	32	130	kullosë 5	kullosë				Me qira	0,2433

149	Lanik	GRADISHTE	32	22	kullosë 5	kullosë				Me qira	0,3444
149	Lanik	GRADISHTE	32	23	kullosë 5	kullosë				Me qira	0,0274
149											1,4197
150	Lanik	ROSULA	32	1369	kullosë 5	kullosë				Me qira	119,7984
150											119,7984
151	Lanik	SUVA REKA	459	1418/1	arë 3	arë				Me qira	0,5303
151											0,5303
152	Lanik	SUVA REKA	178	1359	arë 5	arë				Me qira	0,1609
152											0,1609
153	Lanik	SELO	178	1349	arë 5	arë				Me qira	0,0582
153											0,0582
154	Lanik	PESAK	461	1421/1	kullosë 4	kullosë				Me qira	0,1834
154											0,1834
155	Lanik	PESAK	461	1555	kullosë 6	kullosë				Me qira	0,1879
155											0,1879
156	Miratocë	KRIVA	178	2262	livadh 3	livadh				Me qira	0,1369
156	Miratocë	KRIVA	461	2264	livadh 3	livadh				Me qira	0,0794
156	Miratocë	PESAK	393	1431/1	arë 4	arë				Me qira	0,1333
156	Miratocë	PESAK	393	1431/2	arë 4	arë				Me qira	0,0179
156	Miratocë	PESAK	393	1431/3	arë 4	arë				Me qira	0,0290
156	Miratocë	PESAK	393	1431/4	arë 4	arë				Me qira	0,0118
156	Miratocë	PESAK	393	1431/5	arë 4	arë				Me qira	0,0073
156	Miratocë	PESAK	393	1431/6	arë 4	arë				Me qira	0,0207
156	Miratocë	PESAK	393	1431/7	arë 4	arë				Me qira	0,0207
156	Miratocë	PESAK	393	1431/8	arë 4	arë				Me qira	0,0019
156											0,4589
157	Miratocë	RAKITA	459	4226	arë 6	arë				Me qira	0,2669
157											0,2669
158	Miratocë	RAKITA	461	4144	arë 7	arë				Me qira	3,2073
158	Miratocë	RAKITA	461	4145/1	kullosë 2	kullosë				Me qira	0,4459
158	Miratocë	RAKITA	461	4146	kullosë 3	kullosë				Me qira	0,1193

158	Miratocë	RAKITA	461	4147	arë 6	arë				Me qira	0,1716
158											3,9441
159	Miratocë	KRIVA	461	4134	kullosë 2	kullosë				Me qira	0,0445
159											0,0445
160	Miratocë	GURI	178	45	arë 7	arë				Me qira	0,1313
160											0,1313
161	Miratocë	BANJKA	838	3682	livadh 3	livadh				Me qira	0,1967
161	Miratocë	BANJKA	838	3683	livadh 3	livadh				Me qira	0,0720
161	Miratocë	BANJKA	838	3684/1	arë 5	arë				Me qira	0,0517
161	Miratocë	BANJKA	838	3696/1	arë 5	arë				Me qira	0,0435
161	Miratocë	BANJKA	838	3696/2	arë 5	arë				Me qira	0,0599
161											0,4238
162	Miratocë	BANJKA	838	3697/1	arë 5	arë				Me qira	0,0824
162	Miratocë	BANJKA	838	3698/1	arë 5	arë				Me qira	0,0759
162	Miratocë	BANJKA	838	3698/2	arë 5	arë				Me qira	0,0422
162	Miratocë	BANJKA	838	3699/1	arë 5	arë				Me qira	0,1104
162	Miratocë	BANJKA	838	3700/1	arë 5	arë				Me qira	0,0656
162											0,3765
163	Miratocë	BANJKA	838	3702/3	arë 5	arë				Me qira	0,1114
163	Miratocë	BANJKA	838	3703	kullosë 2	kullosë				Me qira	0,0631
163	Miratocë	BANJKA	838	3704/1	arë 5	arë				Me qira	0,2691
163	Miratocë	BANJKA	838	3704/2	arë 5	arë				Me qira	0,0692
163	Miratocë	BANJKA	838	3705/2	arë 5	arë				Me qira	0,0407
163											0,5535
164	Miratocë	BANJKA	400	3778	arë 4	arë				Me qira	0,1606
164	Miratocë	BANJKA	400	3778	arë 8	arë				Me qira	0,0851
164											0,2457
165	Miratocë	DUSHK	838	2999/2	arë 7	arë				Me qira	0,0843
165	Miratocë	DUSHK	838	3044/1	kullosë 4	kullosë				Me qira	0,0313
165	Miratocë	DUSHK	838	3045/3	kullosë 4	kullosë				Me qira	0,0383
165	Miratocë	DUSHK	838	3046/1	arë 7	arë				Me qira	0,0236

165											0,1775
166	Miratocë	BANJKA	838	2911/2	kullosë 5	kullosë				Me qira	0,0201
166	Miratocë	BANJKA	838	2912/2	arë 7	arë				Me qira	0,1255
166											0,1456
167	Miratocë	BANJKA	178	929	arë 4	arë				Me qira	0,0475
167	Miratocë	BANJKA	178	964	arë 3	arë				Me qira	0,0181
167											0,0656
168	Miratocë	BANJKA	459	294	kullosë 1	kullosë				Me qira	0,0555
168	Miratocë	ILIXHIN	459	293	kullosë 2	kullosë				Me qira	0,1458
168											0,2013
169	Miratocë	UKINO	838	625/1	arë 7	arë				Me qira	0,0379
169	Miratocë	UKINO	838	626/2	livadh 3	livadh				Me qira	0,0718
169											0,1097
170	Miratocë	UKINO	838	637/2	arë 5	arë				Me qira	0,0157
170	Miratocë	UKINO	838	639/2	arë 6	arë				Me qira	0,0674
170	Miratocë	UKINO	838	640	arë 5	arë				Me qira	0,0895
170											0,1726
171	Miratocë	DUSHK	459	2961	arë 5	arë				Me qira	0,3288
171											0,3288
172	Miratocë	DUSHK	178	2969	arë 5	arë				Me qira	0,2805
172											0,2805
173	Miratocë	DUSHK	461	3232	arë 5	arë				Me qira	0,0894
173	Miratocë	DUSHK	461	3252	arë 5	arë				Me qira	0,0957
173											0,1851
174	Miratocë	CER	461	3270	arë 8	arë				Me qira	0,4135
174											0,4135
175	Miratocë	DUSHK	838	3049/2	arë 4	arë				Me qira	0,0621
175											0,0621
176	Miratocë	DUSHK	838	3598	arë 6	arë				Me qira	0,2079
176	Miratocë	DUSHK	838	3602	arë 6	arë				Me qira	0,2272
176											0,4351

189	Miratocë	PRRONI	460	5598	kullosë 6	kullosë				Me qira	6,4023
189											6,4023
190	Miratocë	GOLAK	460	5604	kullosë 6	kullosë				Me qira	16,5472
190	Miratocë	GOLAK	460	5604	kullosë 7	kullosë				Me qira	12,5003
190											29,0475
191	Raovicë	T-63	1340	4990/3	arë 2	arë				Me qira	0,0617
191											0,0617
192	Raovicë	T-12	1583	4300	arë 3	arë				Me qira	0,0519
192											0,0519
193	Raovicë	T-17	1340	4391	arë 5	arë				Me qira	0,1442
193											0,1442
194	Raovicë	T-3	1340	4191	arë 5	arë				Me qira	0,4265
194											0,4265
195	Raovicë	T-36	1340	4596	arë 3	arë				Me qira	0,0465
195											0,0465
196	Raovicë	BUNGA	450	3994	pemisht 3	pemishtë				Me qira	1,0035
196											1,0035
197	Raovicë	LAK	767	4086	kullosë 2	kullosë				Me qira	0,6780
197											0,6780
198	Peçenë	KODRA	33	13	kullosë 5	kullosë				Me qira	1,2805
198											1,2805
199	Preshevë	SHEVSKE	1491	4727	kullosë 2	kullosë				Me qira	1,9658
199											1,9658
200	Preshevë	GNJILANSK	578	3579	kopsht 1	kopsht				Me qira	0,0277
200											0,0277
201	Preshevë	GNJILANSK	2008	3578/3	pemisht 3	pemishtë				Me qira	0,0278
201											0,0278
202	Preshevë	BISMILICA	12	4885	arë 7	arë				Me qira	0,7996
202											0,7996
203	Preshevë	BISMILICA	1755	5084	vreshtë 3	vreshtë				Me qira	0,0969
203	Preshevë	BISMILICA	1755	5085	kullosë 3	kullosë				Me qira	0,0452

203											0,1421
204	Preshevë	RAMIZ	3721	1208	pemishtë 1	pemishtë				Me qira	0,0998
204	Preshevë	RAMIZ	3721	1209/1	pemishtë 1	pemishtë				Me qira	0,0725
204	Preshevë	STOJADINA	3721	1211	pemishtë 1	pemishtë				Me qira	0,0632
204	Preshevë	STOJADINA	3721	1212	pemishtë 1	pemishtë				Me qira	0,0778
204	Preshevë	STOJADINA	3721	1213/1	pemishtë 1	pemishtë				Me qira	0,0384
204	Preshevë	STOJADINA	3721	1213/2	pemishtë 1	pemishtë				Me qira	0,0413
204	Preshevë	STOJADINA	3721	1214	pemishtë 1	pemishtë				Me qira	0,0186
204											0,4116
205	Preshevë	RAMIZ	3514	1193/2	arë 1	arë				Me qira	0,0158
205	Preshevë	RAMIZ	3721	1201	kopsht 1	kopsht				Me qira	0,0298
205	Preshevë	RAMIZ	3721	1202	pemishtë 1	pemishtë				Me qira	0,0306
205	Preshevë	SELAMI	3721	1192/2	pemishtë 1	pemishtë				Me qira	0,0275
205	Preshevë	SELAMI	3721	1194/1	arë 1	arë				Me qira	0,0269
205	Preshevë	SELAMI	3721	1194/2	arë 1	arë				Me qira	0,0241
205	Preshevë	SELAMI	3721	1195/1	pemishtë 1	pemishtë				Me qira	0,0142
205	Preshevë	SELAMI	3721	1195/2	pemishtë 1	pemishtë				Me qira	0,0099
205	Preshevë	SELAMI	3721	1196	pemishtë 1	pemishtë				Me qira	0,0408
205	Preshevë	SELAMI	3721	1197/2	pemishtë 1	pemishtë				Me qira	0,0253
205	Preshevë	SELAMI	3721	1219	pemishtë 1	pemishtë				Me qira	0,0424
205	Preshevë	SELAMI	3721	1220/1	kopsht 1	kopsht				Me qira	0,0132
205	Preshevë	SELAMI	3721	1220/2	kopsht 1	kopsht				Me qira	0,0109
205	Preshevë	STOJADINA	3721	1215	pemishtë 1	pemishtë				Me qira	0,0440
205	Preshevë	STOJADINA	3721	1216	pemishtë 1	pemishtë				Me qira	0,0455
205	Preshevë	STOJADINA	3721	1217	kopsht 1	kopsht				Me qira	0,0237
205	Preshevë	STOJADINA	3721	1218	kopsht 1	kopsht				Me qira	0,0227
205											0,4473
206	Прешево	15. NËNTORI	2476	5275	pemishtë 1	pemishtë				Me qira	0,0335
206	Прешево	15. NËNTORI	2476	5275	toka nën drtesë	pemishtë				Me qira	0,0118
206	Прешево	PRISHTINSK	4637	5276	pemishtë 1	pemishtë				Me qira	0,0639
206											0,1092

207	Preshevë	15. NËNTORI	2459	1723	arë 3	arë				Me qira	0,0451
207	Preshevë	PRISHTINSK	3459	1730	pemishtë 1	pemishtë				Me qira	0,1040
207	Preshevë	PRISHTINSK	4638	1729	pemishtë 1	pemishtë				Me qira	0,0449
207											0,1940
208	Preshevë	15. NËNTORI	2459	5278/1	arë 1	arë				Me qira	0,0506
208	Preshevë	15. NËNTORI	2459	5279/1	arë 1	arë				Me qira	0,0497
208	Preshevë	15. NËNTORI	2459	5279/3	arë 1	arë				Me qira	0,0008
208	Preshevë	15. NËNTORI	2472	5281/1	arë 1	arë				Me qira	0,0423
208	Preshevë	15. NËNTORI	2472	5281/3	arë 1	arë				Me qira	0,0125
208											0,1559
209	Preshevë	15. NËNTORI	3435	1748/1	arë 2	arë				Me qira	0,3748
209											0,3748
210	Preshevë	15. NËNTORI	3435	1748/3	arë 2	arë				Me qira	0,0913
210	Preshevë	15. NËNTORI	3435	1748/4	arë 2	arë				Me qira	0,0050
210	Preshevë	15. NËNTORI	5284	1751/3	arë 2	arë				Me qira	0,0405
210	Preshevë	15. NËNTORI	5284	1751/7	arë 2	arë				Me qira	0,0552
210	Preshevë	PRISHTINSK	3979	1747/3	arë 2	arë				Me qira	0,0127
210	Preshevë	PRISHTINSK	3979	1747/4	arë 2	arë				Me qira	0,0284
210											0,2331
211	Preshevë	PRISHTINSK	3448	1737	pemishtë 1	pemishtë				Me qira	0,0605
211	Preshevë	PRISHTINSK	3486	1734	pemishtë 1	pemishtë				Me qira	0,0837
211	Preshevë	PRISHTINSK	3486	1735	arë 1	arë				Me qira	0,0789
211	Preshevë	PRISHTINSK	5831	1744	arë 1	arë				Me qira	0,1484
211											0,3715
212	Preshevë	DRUGA	4694	1754/4	arë 1	arë				Me qira	0,0206
212	Preshevë	DRUGA	5001	1755/22	arë 1	arë				Me qira	0,0225
212											0,0431
213	Preshevë	PRISHTINSK	606	1778	arë 1	arë				Me qira	0,0220
213	Preshevë	PRISHTINSK	3421	1780	arë 1	arë				Me qira	0,0760
213	Preshevë	PRISHTINSK	3632	1770	arë 1	arë				Me qira	0,0578
213	Preshevë	PRISHTINSK	3632	1777	arë 1	arë				Me qira	0,0371

213	Preshevë	PRISHTINSK	3632	1779	arë 1	arë				Me qira	0,0273
213	Preshevë	PRISHTINSK	3633	1776	arë 1	arë				Me qira	0,0343
213	Preshevë	PRISHTINSK	3674	1769	arë 1	arë				Me qira	0,0614
213	Preshevë	PRISHTINSK	3683	1767	arë 1	arë				Me qira	0,0679
213	Preshevë	PRISHTINSK	3771	1766	arë 1	arë				Me qira	0,0345
213	Preshevë	PRISHTINSK	3772	1768	arë 1	arë				Me qira	0,0708
213	Preshevë	PRISHTINSK	3774	1765	arë 1	arë				Me qira	0,0408
213											0,5299
214	Preshevë	DRUGA	3521	1771/1	arë 1	arë				Me qira	0,1301
214	Preshevë	DRUGA	3521	1771/10	arë 1	arë				Me qira	0,0436
214	Preshevë	DRUGA	3521	1771/11	arë 1	arë				Me qira	0,0405
214	Preshevë	DRUGA	3521	1771/3	arë 1	arë				Me qira	0,0346
214	Preshevë	DRUGA	3521	1771/4	arë 1	arë				Me qira	0,0447
214	Preshevë	DRUGA	3521	1771/5	arë 1	arë				Me qira	0,0441
214	Preshevë	DRUGA	3521	1771/6	arë 1	arë				Me qira	0,0467
214	Preshevë	DRUGA	3521	1771/7	arë 1	arë				Me qira	0,0618
214	Preshevë	DRUGA	3521	1771/8	arë 1	arë				Me qira	0,0464
214	Preshevë	DRUGA	3521	1771/9	arë 1	arë				Me qira	0,0211
214											0,5136
215	Preshevë	DRUGA	5001	1790	arë 1	arë				Me qira	0,7924
215											0,7924
216	Preshevë	15. NËNTORI	5001	1794	kullosë 2	kullosë				Me qira	0,1610
216	Preshevë	DRUGA	4653	1791/11	arë 2	arë				Me qira	0,0431
216	Preshevë	DRUGA	4653	1791/12	arë 2	arë				Me qira	0,0417
216	Preshevë	DRUGA	5001	1791/1	arë 1	arë				Me qira	0,0427
216	Preshevë	DRUGA	5001	1791/2	arë 1	arë				Me qira	0,0413
216	Preshevë	DRUGA	5001	1791/3	arë 1	arë				Me qira	0,0322
216	Preshevë	DRUGA	5001	1791/4	arë 1	arë				Me qira	0,0354
216	Preshevë	DRUGA	5001	1791/5	arë 1	arë				Me qira	0,0430
216	Preshevë	DRUGA	5001	1791/6	arë 1	arë				Me qira	0,0430
216	Preshevë	DRUGA	5001	1791/7	livadh 2	livadh				Me qira	0,0431

216											0,5265
217	Preshevë	15. NËNTORI	695	1795	kopsht 2	kopsht				Me qira	0,0482
217	Preshevë	15. NËNTORI	5001	1794	toka nën një	arë				Me qira	0,0056
217	Preshevë	15. NËNTORI	5001	1794	kullosë 2	arë				Me qira	0,0834
217	Preshevë	PRISHTINSK	3694	1796/1	arë 1	arë				Me qira	0,2321
217											0,3693
218	Preshevë	REKA	5597	834	arë 3	arë				Me qira	0,2262
218											0,2262
219	Preshevë	LUGINA	1150	430/2	arë 5	arë				Me qira	0,1389
219											0,1389
220	Preshevë	PREKO	1587	396	livadh 2	livadh				Me qira	0,3681
220											0,3681
221	Preshevë	SVETOZAR	1137	2333	arë 2	arë				Me qira	0,9127
221											0,9127
222	Preshevë	VASA	3526	2322/7	arë 3	arë				Me qira	0,1473
222	Preshevë	LAPINSKI	3526	2322/4	arë 4	arë				Me qira	0,0258
222	Preshevë	LAPINSKI	3526	2322/5	arë 4	arë				Me qira	0,0256
222	Preshevë	LAPINSKI	3526	2322/6	arë 4	arë				Me qira	0,0224
222											0,2211
223	Preshevë	VASA	1070	2319/2	arë 3	arë				Me qira	0,0629
223	Preshevë	VASA	3807	2319/1	arë 3	pemishtë				Me qira	0,0458
223	Preshevë	TREQA	3373	2320/2	arë 3	arë				Me qira	0,1032
223	Preshevë	TREQA	3373	2320/2	arë 4	arë				Me qira	0,2995
223											0,5114
224	Preshevë	VASA	2318	2318/1	arë 3	arë				Me qira	0,1302
224											0,1302
225	Preshevë	VASA	3124	2312/2	arë 3	arë				Me qira	0,1469
225											0,1469
226	Preshevë	SOKAK.	1096	2308/4	arë 3	pemishtë				Me qira	0,0830
226	Preshevë	SOKAK.	1096	2308/5	arë 3	kopsht				Me qira	0,0558
226											0,1388

227	Preshevë	ZHELEZNIÇ	1137	2509/3	arë 5	arë				Me qira	0,0882
227	Preshevë	ZHELEZNIÇ	1137	2510	arë 4	arë				Me qira	0,2229
227											0,3111
228	Preshevë	BOSHNAÇK	12	2535	arë 4	arë				Me qira	0,2641
228											0,2641
229	Preshevë	PRESHEVSK	1046	2415/1	arë 3	arë				Me qira	0,0646
229	Preshevë	PRESHEVSK	1046	2415/2	arë 3	arë				Me qira	0,0654
229	Preshevë	PRESHEVSK	1046	2416/1	pemisht 2	pemishtë				Me qira	0,0578
229	Preshevë	PRESHEVSK	1046	2416/2	pemisht 2	pemishtë				Me qira	0,0644
229	Preshevë	PRESHEVSK	5799	2417/1	arë 3	arë				Me qira	0,0305
229	Preshevë	PRESHEVSK	5799	2417/2	arë 3	arë				Me qira	0,0306
229											0,3133
230	Preshevë	PRESHEVSK	2247	2412/1	arë 3	arë				Me qira	0,1835
230											0,1835
231	Preshevë	ZHELEZNIÇ	3371	2425	arë 3	arë				Me qira	0,0610
231	Preshevë	PRESHEVSK	1059	2429/5	arë 3	arë				Me qira	0,0601
231											0,1211
232	Preshevë	RADNIÇKA	3494	2390/6	arë 3	arë				Me qira	0,2151
232	Preshevë	RADNIÇKA	3531	2387/1	arë 3	arë				Me qira	0,0582
232	Preshevë	RADNIÇKA	3538	2386/1	arë 3	arë				Me qira	0,0441
232											0,3174
233	Preshevë	ZHELEZNIÇ	3367	786	pemisht 2	pemishtë				Me qira	0,1011
233											0,1011
234	Preshevë	RADNIÇKA	4715	761	arë 3	arë				Me qira	0,3727
234	Preshevë	RADNIÇKA	4716	782	arë 3	arë				Me qira	0,2459
234											0,6186
235	Preshevë	MERAJA	6231	712/4	arë 2	arë				Me qira	0,3247
235	Preshevë	MERAJA	6232	712/3	arë 2	arë				Me qira	0,9034
235	Preshevë	MERAJA	6233	712/2	arë 2	arë				Me qira	0,9042
235											2,1323
236	Preshevë	ZHELEZNIÇ	3440	2371/2	toka nën drtesë	pemishtë				Me qira	0,0037

236	Preshevë	ZHELEZNIÇ	3440	2371/2	toka për rrethë	pemishtë				Me qira	0,0500
236	Preshevë	ZHELEZNIÇ	3440	2371/2	arë 3	pemishtë				Me qira	0,0331
236											0,0868
237	Preshevë	MERAJA	3825	2422/3	pemisht 2	pemishtë				Me qira	0,0614
237											0,0614
238	Preshevë	PRESHEVSK	12	2594/3	arë 3	kopsht				Me qira	0,0410
238	Preshevë	PRESHEVSK	12	2594/3	tjetër	kopsht				Me qira	0,0132
238											0,0542
239	Preshevë	DIMITRIJE	1431	2562/5	arë 3	kopsht				Me qira	0,0443
239	Preshevë	DIMITRIJE	4749	2562/4	arë 3	kopsht				Me qira	0,0306
239											0,0749
240	Preshevë	SOKA.	4281	2469/2	arë 3	pemishtë				Me qira	0,0732
240											0,0732
241	Preshevë	SOKAK	3500	2465	pemishtë 1	pemishtë				Me qira	0,0969
241											0,0969
242	Preshevë	15. NËNTORI	4781	1818/1	kullosë 2	kopsht				Me qira	0,0210
242											0,0210
243	Preshevë	REKA	1755	1570	arë 2	arë				Me qira	0,0250
243											0,0250
244	Preshevë	OMLADINSK	4718	4007/1	pemishtë 1	kopsht				Me qira	0,0483
244											0,0483
245	Preshevë	DIMITRIJE	918	2563/4	arë 3	arë				Me qira	0,0616
245											0,0616
246	Preshevë	DIMITRIJE	1088	2563/2	arë 3	arë				Me qira	0,0571
246											0,0571
247	Preshevë	DIMITRIJE	1089	2563/3	arë 3	arë				Me qira	0,0353
247											0,0353
248	Preshevë	DIMITRIJE	1078	2562/1	toka për rrethë	kopsht				Me qira	0,0500
248	Preshevë	DIMITRIJE	1078	2562/1	arë 3	kopsht				Me qira	0,0003
248											0,0503
249	Preshevë	DIMITRIJE	3248	2562/2	arë 3	arë				Me qira	0,0501

249											0,0501	
250	Preshevë	15. NËNTORI	2476	5275	pemishtë 1	pemishtë				pemishtë	Me qira	0,0217
250											0,0217	
251	Rajincë	TATARKA	60	3344	arë 7	arë					Me qira	0,1230
251	Rajincë	TATORKA	60	3345	arë 7	arë					Me qira	0,1788
251											0,3018	
252	Rajincë	MAGJARSKI	301	3156	kullosë 4	kullosë					Me qira	1,8971
252	Rajincë	MAGJARSKI	301	3247	arë 6	arë					Me qira	2,5449
252	Rajincë	MAGJARSKI	301	3248	kullosë 4	kullosë					Me qira	2,4435
252	Rajincë	MAGJARSKI	301	3249	arë 6	arë					Me qira	1,7425
252	Rajincë	MAGJARSKI	301	3250	kullosë 4	kullosë					Me qira	3,4847
252											12,1127	
253	Rajincë	SELO	60	2824	kullosë 6	kullosë					Me qira	0,4598
253	Rajincë	SELO	60	2931	kullosë 6	kullosë					Me qira	0,1167
253											0,5765	
254	Rajincë	BUNGA	60	102	kullosë 6	kullosë					Me qira	0,0240
254											0,0240	
255	Rajincë	BUXHAK	60	768	kullosë 4	kullosë					Me qira	0,1870
255											0,1870	
256	Rajincë	BLATA	60	1706	livadh 5	livadh					Me qira	0,1176
256											0,1176	
257	Rajincë	BUNGA	60	114	kullosë 4	kullosë					Me qira	0,0313
257											0,0313	
258	Rajincë	SHIROKA	301	3173	kullosë 4	kullosë					Me qira	0,1831
258											0,1831	
259	Ranatocë	LIVADHI	31	666	kullosë 5	kullosë					Me qira	0,3177
259											0,3177	
260	Relan	ORLOVKA	114	7	arë 3	arë					Me qira	0,0146
260											0,0146	
261	Relan	GUMNO	114	1735	kullosë 3	kullosë					Me qira	0,2445
261											0,2445	

274	Relan	SELO	114	1265	kullosë 2	kullosë				Me qira	0,7410
274											0,7410
275	Svinjishtë	VIROVI	105	1737	arë 8	arë				Me qira	0,4349
275											0,4349
276	Svinjishtë	GRADISHTE	105	1587/2	kullosë 5	kullosë				Me qira	0,0464
276	Svinjishtë	GRADISHTE	105	1587/1	kullosë 5	kullosë				Me qira	2,7096
276	Svinjishtë	GRADISHTE	105	1588	arë 8	arë				Me qira	0,9081
276											3,6641
277	Svinjishtë	TREPETLIK	105	1169	arë 8	arë				Me qira	0,1879
277											0,1879
278	Svinjishtë	REKA	105	833	kullosë 4	kullosë				Me qira	0,1442
278											0,1442
279	Svinjishtë	CRVEN	105	668	arë 6	arë				Me qira	0,0945
279	Svinjishtë	CRVEN	105	668	arë 7	arë				Me qira	0,0880
279											0,1825
280	Svinjishtë	KRLEVAC	105	164	kullosë 5	kullosë				Me qira	0,7063
280											0,7063
281	Svinjishtë	BARA	105	410	arë 6	arë				Me qira	0,0211
281											0,0211
282	Svinjishtë	DLAGE	105	98	arë 7	arë				Me qira	0,0717
282											0,0717
283	Svinjishtë	BUSHTRINJ	105	9	arë 8	arë				Me qira	0,4847
283	Svinjishtë	TRNJIVKA	105	1	arë 7	arë				Me qira	0,2318
283	Svinjishtë	TRNJIVKA	105	1	arë 8	arë				Me qira	0,0970
283											0,8135
284	Svinjishtë	BOGANICKI	105	1903/1	kullosë 5	kullosë				Me qira	12,7655
284											12,7655
285	Sefer	DEMOJ	101	222	kullosë 5	kullosë				Me qira	0,1687
285											0,1687
286	Sefer	TE KRONI	101	278	livadh 6	livadh				Me qira	0,1083
286											0,1083

287	Sefer	TE KRONI	101	276	kullosë 5	kullosë				Me qira	0,0272
287											0,0272
288	Sefer	KACUL	101	727	arë 7	arë				Me qira	0,4179
288											0,4179
289	Sefer	TE	101	629	livadh 6	livadh				Me qira	0,0736
289	Sefer	TE	101	631	livadh 5	livadh				Me qira	0,8282
289	Sefer	TE	101	632	arë 6	arë				Me qira	0,3200
289	Sefer	TE	101	632	arë 7	arë				Me qira	0,6222
289	Sefer	TE	101	633	livadh 6	livadh				Me qira	0,4485
289											2,2925
290	Sefer	TE	101	636	livadh 6	livadh				Me qira	0,2962
290											0,2962
291	Sefer	LUGI	101	693	livadh 5	livadh				Me qira	3,6813
291	Sefer	SIK	101	690	arë 6	arë				Me qira	0,4720
291	Sefer	SIK	101	694	arë 6	arë				Me qira	0,5640
291	Sefer	SIK	101	694	arë 7	arë				Me qira	0,6049
291	Sefer	SIK	101	713	livadh 5	livadh				Me qira	0,5500
291	Sefer	SIK	101	714	arë 6	arë				Me qira	0,3095
291											6,1817
292	Sefer	BAÇEVINA	101	864	kullosë 6	kullosë				Me qira	0,5127
292											0,5127
293	Slavujevc	DONJE	193	2832	arë 7	arë				Me qira	0,1125
293											0,1125
294	Slavujevc	RID	114	2419	kullosë 4	kullosë				Me qira	2,4311
294											2,4311
295	Slavujevc	RID	114	2435	kullosë 4	kullosë				Me qira	1,1121
295											1,1121
296	Slavujevc	RID	114	2805	kullosë 4	kullosë				Me qira	1,4292
296											1,4292
297	Slavujevc	RID	193	2720	arë 4	arë				Me qira	0,8588
297											0,8588

311	Slavujevc	ORLAK	449	2770	kullosë 3	kullosë				Me qira	49,3389
311											49,3389
312	Slavujevc	DEDOVICA	147	293	arë 6	arë				Me qira	0,1142
312	Slavujevc	DEDOVICA	147	293	arë 7	arë				Me qira	0,0600
312											0,1742
313	Slavujevc	DEDOVICA	147	140	arë 6	arë				Me qira	0,1456
313											0,1456
314	Slavujevc	SHIRINE	405	336/1	kullosë 3	kullosë				Закуп	28,8168
314											28,8168
315	Slavujevc	SHIRINE	405	336/1	toka nën drtesë	objektet tjerë			Rubin A.D.	Përparsi	0,0169
315	Slavujevc	SHIRINE	405	336/1	kullosë 3	vreshtë			Rubin A.D.	Përparsi	33,0000
315											33,0169
316	Trnavë	KOZJI DOLL	183	2656/1	kullosë 5	kullosë				Me qira	0,2644
316	Trnavë	KOZJI DOLL	183	2656/2	kullosë 5	kullosë				Me qira	0,6104
316											0,8748
317	Trnavë	LIVI DOL-	183	2743	kullosë 6	kullosë				Me qira	4,8403
317	Trnavë	LIVI DOL-	183	2743	kullosë 7	kullosë				Me qira	2,3977
317											7,2380
318	Cakanocë		58	63	kullosë 2	kullosë				Me qira	0,2001
318											0,2001
319	Cakanocë	DOLINA	58	1	kullosë 3	kullosë				Me qira	0,3684
319											0,3684
320	Cakanocë	SHIRINA	57	260	arë 3	arë				Me qira	2,6000
320	Cakanocë	SHIRINA	57	260	arë 4	arë				Me qira	11,3792
320	Cakanocë	SHIRINA	57	265	arë 5	arë				Me qira	0,8140
320											14,7932
321	Cakanocë	GJEREM	57	549	kullosë 2	kullosë				Me qira	0,4213
321	Cakanocë	SUVA REKA	57	552	kullosë 3	kullosë				Me qira	0,1800
321											0,6013
322	Cakanocë	DOLINA	58	343	kullosë 3	kullosë				Me qira	4,2376
322											4,2376

323	Caravajkë	KULA	138	524	livadh 6	livadh				Me qira	0,0492
323	Caravajkë	KULA	138	525	arë 7	arë				Me qira	0,4152
323											0,4644
324	Caravajkë	BREG	138	527	kullosë 5	kullosë				Me qira	0,1086
324											0,1086
325	Caravajkë	FERIZ	138	546	arë 6	arë				Me qira	0,1096
325	Caravajkë	FERIZ	138	546	arë 7	arë				Me qira	0,1477
325											0,2573
326	Caravajkë	TE	138	565	livadh 3	livadh				Me qira	0,0801
326	Caravajkë	TE	138	567	livadh 4	livadh				Me qira	0,2787
326											0,3588
327	Caravajkë	TE	34	563	arë 5	arë				Me qira	0,0425
327											0,0425
328	Corroticë	MUAXHIRK	146	309	kullosë 3	kullosë				Me qira	0,9727
328	Corroticë	MUAXHIRK	146	310	tjetër e krijuar	tokë tjetër				Me qira	0,1197
328											1,0924
329	Corroticë	SKUTLE	145	1583	tjetër e krijuar	tokë tjetër				Me qira	0,0313
329	Corroticë	SKUTLE	145	1583	kullosë 4	kullosë				Me qira	0,1479
329											0,1792
330	Çukarkë	ÇUKARSKI	480	129/2	arë 4	arë				Me qira	0,0060
330	Çukarkë	ÇUKARSKI	480	95/2	arë 4	arë				Me qira	0,0039
330	Çukarkë	SHTEK	480	140/3	kullosë 1	kullosë				Me qira	0,0031
330	Çukarkë	SHTEK	480	142/2	kullosë 1	kullosë				Me qira	0,0351
330	Çukarkë	SHTEK	480	143/2	kullosë 2	kullosë				Me qira	0,1170
330	Çukarkë	SHTEK	480	145/2	livadh 3	livadh				Me qira	0,1598
330	Çukarkë	SHTEK	480	146/3	livadh 3	livadh				Me qira	0,1826
330											0,5075
331	Çukarkë	ÇUKARSKI	480	115/2	arë 3	arë				Me qira	0,0256
331	Çukarkë	ÇUKARSKI	480	117/2	arë 3	arë				Me qira	0,0197
331	Çukarkë	ÇUKARSKI	480	118/2	arë 3	arë				Me qira	0,0339
331	Çukarkë	ÇUKARSKI	480	119/2	arë 4	arë				Me qira	0,0290

331	Çukarkë	ÇUKARSKI	480	121/2	arë 4	arë				Me qira	0,0117
331	Çukarkë	ÇUKARSKI	480	122/2	arë 4	arë				Me qira	0,0194
331	Çukarkë	ÇUKARSKI	480	124/4	livadh 3	livadh				Me qira	0,0401
331	Çukarkë	ÇUKARSKI	480	125/2	livadh 3	livadh				Me qira	0,0692
331	Çukarkë	SHTEK	480	133/2	arë 2	arë				Me qira	0,0252
331	Çukarkë	SHTEK	480	133/2	arë 3	arë				Me qira	0,0270
331											0,3008
332	Çukarkë	BOSANSKE	480	71/5	arë 3	arë				Me qira	0,1527
332											0,1527
333	Çukarkë	GJEREM	480	254/3	kullosë 1	kullosë				Me qira	0,0415
333											0,0415
334	Çukarkë	SHTEK	480	233/1	arë 3	arë				Me qira	0,0074
334											0,0074
335	Çukarkë	SHTEK	480	226	livadh 3	livadh				Me qira	0,1425
335	Çukarkë	SHTEK	480	228/1	livadh 3	livadh				Me qira	0,2158
335	Çukarkë	SHTEK	480	231/1	livadh 3	livadh				Me qira	0,1546
335	Çukarkë	SHTEK	480	233/2	arë 3	arë				Me qira	0,1165
335											0,6294
336	Çukarkë	LOGORSKI	480	330/5	kullosë 1	kullosë				Me qira	0,0548
336											0,0548
337	Çukarkë	LOGORSKI	480	487/1	arë 4	arë				Me qira	0,0095
337	Çukarkë	LOGORSKI	480	488/3	arë 4	arë				Me qira	0,0021
337	Çukarkë	SELO	480	652/1	arë 3	arë				Me qira	0,1411
337	Çukarkë	SELO	480	653/2	kullosë 2	kullosë				Me qira	0,0049
337	Çukarkë	SELO	480	657/2	arë 4	arë				Me qira	0,2677
337											0,4253
338	Çukarkë	SELO	480	601/4	kullosë 2	kullosë				Me qira	0,0130
338	Çukarkë	SELO	480	601/6	arë 3	arë				Me qira	0,2092
338	Çukarkë	SELO	480	601/8	arë 3	arë				Me qira	0,1347
338	Çukarkë	SELO	480	601/9	arë 3	arë				Me qira	0,1443
338	Çukarkë	SELO	480	602/1	kullosë 2	kullosë				Me qira	0,0945

350	Çukarkë	LOGORSKI	480	497/2	arë 5	arë				Me qira	0,1178
350	Çukarkë	LOGORSKI	480	498/2	arë 5	arë				Me qira	0,5855
350											0,7033
Gjithsejt											1.269,6780

Tabela përmbledhëse

KK	Gjithësejt tok bujqësore në pronësi shtetërore	Sipërfaqja e dhën me kontrat të vlefshme mbi qiramarjen	Sipërfaqja e dhën me kontratë të vlefshme mbi shfrytëzimin pa kompensim	E planifikuar për dhënje me qira dhe shfrytëzim	Sipërfaqja më e vogël e ofertës publike	Sipërfaqja më e madhe e ofertës publike	Sipërfaqja mestare e ofertës publike (ha)	Numri i ofertave publike
Gerajt	213,5511	0,0000	0,0000	213,3845	0,5422	114,6726	16,4142	9
Berçecë	0,0230	0,0000	0,0000	0,0000			0,0000	0
Buhiç	8,4238	0,0000	0,0000	2,1309	0,1941	0,6916	0,2664	6
Bukuroc 1	13,3055	0,0000	0,0000	0,2945	0,0131	0,1045	0,0368	7
Bukuroc 2	76,3505	0,0000	0,0000	71,5717	0,7631	28,8091	11,9286	5
Bukoc	24,3787	0,0000	0,0000	7,5302	0,1098	2,3997	0,2597	6
Bushtran	203,9539	0,0000	0,0000	180,1985	0,0161	90,9687	7,2079	13
Gare	11,1067	0,0000	0,0000	1,3558	0,1640	0,7686	0,2712	4
Golemi doll	204,9096	0,0000	0,0000	180,0310	0,4767	75,4208	15,0026	10
Shoshajë e	12,0023	0,0000	0,0000	3,7010	0,0681	1,0303	0,4626	6
Gosponicë	1,5590	0,0000	0,0000	0,0000			0,0000	0
Depeçë	21,7347	0,0000	0,0000	8,1771	0,1767	1,6416	0,8177	10
Shoshajë e	25,1048	0,0000	0,0000	0,1343	0,0588	0,0755	0,0448	2
Zhunicë 1	64,3620	0,0000	0,0000	42,9914	0,0113	8,2905	0,2945	45
Zhunicë 2	57,3440	0,0000	0,0000	0,0000			0,0000	0
Ilincë	11,6065	0,0000	0,0000	5,2190	0,0628	1,4649	0,3070	13
Kurbali	2,9588	0,0000	0,0000	0,0000			0,0000	0
Lanik	267,9635	0,0000	0,0000	135,8570	0,1362	119,7984	5,0317	14
Maxhere	0,0000	0,0000	0,0000	0,0000			0,0000	0
Miratocë	595,5202	0,0000	0,0000	103,3565	0,0324	29,0475	1,2304	40
Norçë	3,8848	0,0000	0,0000	0,0000			0,0000	0
Rahovicë	120,0273	0,0000	0,0000	2,4123	0,0465	1,0035	0,3446	7
Peçenë	10,9783	0,0000	0,0000	1,2805	1,2805	1,2805	1,2805	1
Preshevë	52,7227	0,0000	0,0000	16,0098	0,0210	2,1323	0,1082	52
Rajincë	242,4989	0,0000	0,0000	13,5340	0,0240	12,1127	0,9667	8

Ranatocë	0,5902	0,0000	0,0000	0,3177	0,3177	0,3177	0,3177	1
Relan	334,4554	0,0000	0,0000	24,0489	0,0146	17,7633	1,0931	15
Svinjishtë	190,9173	0,0000	0,0000	18,9917	0,0211	12,7655	1,2661	10
Sefer	33,4720	0,0000	0,0000	10,0052	0,0272	6,1817	0,5885	8
Slavujevc	259,5172	0,0000	0,0000	71,1341	0,0134	33,1484	3,9519	15
Stanevc	5,8500	0,0000	0,0000	0,1872	0,0665	0,1207	0,0936	2
Strezovc	320,7090	0,0000	0,0000	111,7032	0,1456	49,3389	10,1548	6
Trnavë	231,2852	0,0000	0,0000	8,1128	0,8748	7,2380	2,0282	2
Cakanocë	23,3180	0,0000	0,0000	20,2006	0,2001	14,7932	2,5251	5
Caravajkë	7,8392	0,0000	0,0000	1,2316	0,0425	0,4644	0,1540	5
Corroticë	335,3737	0,0000	0,0000	1,2716	0,1792	1,0924	0,2543	2
Çukarkë	52,6764	0,0000	0,0000	13,3034	0,0074	4,2480	0,1529	21
Gjithësejt	4.042,2742	0,0000	0,0000	1.269,6780				350

Qiramarrja në bazë të ruajtjes së kafshëve	0,0000
--	---------------

Qiramarrje në bazë të pronsisë në infrastrukturë	33,2869
--	----------------

Shfrytzimi pa pagesë	0,0000
----------------------	---------------

Madhsit e ofertave publike

<i>Nr. Rend.</i>	<i>Madhësia në (ha)</i>	<i>Numri i ofertave publike</i>
1	deri në 5	306
2	prej 5 deri në 20	25
3	prej 20 deri në 100	17
4	mbi 100	2
<i>Gjithësejtë</i>		<i>350</i>

Parcelat katastrale në pronësi shtetërore të cilët nuk janë përfshi për dhënje me qira të vlefshme ose të planifikushme, ose për dhënje në shfrytëzim pa kompenzim

KK	Potezi	NR. I list. Së Ptundshme	Nr.i parc. katastrale	Sipërfaqja	Kultura	Klasa	Shkaku i heqjes	Vrejtje
Gerajt	SELO	94	181	0,0449	Kulosë	4	Gjendja Juridike dhe faktike dallohet-në terenë nukë është tokë bujqësore- shtojc Proëesverbali i komisionit për hartimin e programit ose Inspektorit republikan për bujqësi	prru
Gerajt	SELO	94	583	0,0505	Kulosë	3	Gjendja Juridike dhe faktike dallohet-në terenë nukë është tokë bujqësore- shtojc Proëesverbali i komisionit për hartimin e programit ose Inspektorit republikan për bujqësi	Mal
Gerajt	GOLEMA LIVADA	434	677/2	0,0499	Arë	2	Gjendja Juridike dhe faktike dallohet-në terenë nukë është tokë bujqësore- shtojc Proëesverbali i komisionit për hartimin e programit ose Inspektorit republikan për bujqësi	Argjinatur
Gerajt	GOLEMA LIVADA	434	680/2	0,0156	Arë	2	Gjendja Juridike dhe faktike dallohet-në terenë nukë është tokë bujqësore- shtojc Proëesverbali i komisionit për hartimin e programit ose Inspektorit republikan për bujqësi	Argjinatur
Gerajt	GOLEMA LIVADA	434	681/2	0,0050	Arë	2	Gjendja Juridike dhe faktike dallohet-në terenë nukë është tokë bujqësore- shtojc Proëesverbali i komisionit për hartimin e programit ose Inspektorit republikan për bujqësi	Argjinatur
Gerajt	GOLEMA LIVADA	434	682/2	0,0007	Arë	3	Gjendja Juridike dhe faktike dallohet-në terenë nukë është tokë bujqësore- shtojc Proëesverbali i komisionit për hartimin e programit ose Inspektorit republikan për bujqësi	Argjinatur
Gjithësejt	Gerajt			0,1666				
Breçecë	VORRAT	56	780	0,0230	kullosë	5	Gjendja Juridike dhe faktike dallohet-në terenë nukë është tokë bujqësore- shtojc Proëesverbali i komisionit për hartimin e programit ose Inspektorit republikan për bujqësi	varreza
Gjithësejt	Breçec			0,0230				
Buhiç	KAMEN	83	1	0,0253	tjetër tokë e jopjellore e krijuar në mënyrë natyrore		Gjendja Juridike dhe faktike dallohet-në terenë nukë është tokë bujqësore- shtojc Proëesverbali i komisionit për hartimin e programit ose Inspektorit republikan për bujqësi	Mal

Buhiç	KODRA DREN	57	117	0,0681	Kulosë	5	U ashtë kthy fshatit në shfrytzim-Sipas ligjit mbi kthimin e utrinave dhe kullosave fshatrave në shfrytzim- bashkangjitje e aktit <VQL mbi kthimin	Vendimi 01.nr.463-7/1999
Buhiç	SELO	57	123	0,0071	Kulosë	4	U ashtë kthy fshatit në shfrytzim-Sipas ligjit mbi kthimin e utrinave dhe kullosave fshatrave në shfrytzim- bashkangjitje e aktit <VQL mbi kthimin	Aktvendimi i komunës 01.nr.463-7/99
Buhiç	VORRAT	57	137	2,4452	Kulosë	5	U ashtë kthy fshatit në shfrytzim-Sipas ligjit mbi kthimin e utrinave dhe kullosave fshatrave në shfrytzim- bashkangjitje e aktit <VQL mbi kthimin	Aktvendimi i komunës 01.nr.463-7/99
Buhiç	MALI I VORRAVE	57	139	0,1555	Kulosë	5	U ashtë kthy fshatit në shfrytzim-Sipas ligjit mbi kthimin e utrinave dhe kullosave fshatrave në shfrytzim- bashkangjitje e aktit <VQL mbi kthimin	Aktvendimi i komunës 01.nr.463-7/99
Buhiç	KOD SHKOLLE	12	154	0,0109	livadh	5	Gjendja Juridike dhe faktike dallohet-në terenë nukë është tokë bujqësore- shtojc Proëesverbali i komisionit për hartimin e programit ose Inspektorit republikan për bujqësi	gurishtë
Buhiç	HIJA KEÇE	57	168	0,7108	Kulosë	5	Gjendja Juridike dhe faktike dallohet-në terenë nukë është tokë bujqësore- shtojc Proëesverbali i komisionit për hartimin e programit ose Inspektorit republikan për bujqësi	gurishtë
Buhiç	ROGA MADHE	57	256	1,2298	Kulosë	6	U ashtë kthy fshatit në shfrytzim-Sipas ligjit mbi kthimin e utrinave dhe kullosave fshatrave në shfrytzim- bashkangjitje e aktit <VQL mbi kthimin	Aktvendimi i komunës 01.nr.463-7/99
Buhiç	ROGA MADHE	57	267	0,0960	Kulosë	5	U ashtë kthy fshatit në shfrytzim-Sipas ligjit mbi kthimin e utrinave dhe kullosave fshatrave në shfrytzim- bashkangjitje e aktit <VQL mbi kthimin	Aktvendimi i komunës 01.nr.463-7/1999
Buhiç	ROGA MADHE	57	268	1,0930	Kulosë	6	Gjendja Juridike dhe faktike dallohet-në terenë nukë është tokë bujqësore- shtojc Proëesverbali i komisionit për hartimin e programit ose Inspektorit republikan për bujqësi	Gurëthysë
Buhiç	ROGA MADHE	57	269	0,3290	Kulosë	6	Gjendja Juridike dhe faktike dallohet-në terenë nukë është tokë bujqësore- shtojc Proëesverbali i komisionit për hartimin e programit ose Inspektorit republikan për bujqësi	gurishtë
Buhiç	ROGA MADHE	57	272	0,0022	Kulosë	6	Gjendja Juridike dhe faktike dallohet-në terenë nukë është tokë bujqësore- shtojc Proëesverbali i komisionit për hartimin e programit ose Inspektorit republikan për bujqësi	Gurëthysë

Buhiç	KAMEN	57	3	0,1084	Kulosë	5	Gjendja Juridike dhe faktike dallohet-në terenë nukë është tokë bujqësore- shtojc Proëesverballi i komisionit për hartimin e programit ose Inspektorit republikan për bujqësi	Mal
Buhiç	LJUGI KRONIT	24	362	0,0116	Kulosë	4	Gjendja Juridike dhe faktike dallohet-në terenë nukë është tokë bujqësore- shtojc Proëesverballi i komisionit për hartimin e programit ose Inspektorit republikan për bujqësi	gurishtë
Gjithësejt	Buhiç			6,2929				
Bukurocë 1	JARUGA	764	100/3	0,0113	arë	4	Gjendja Juridike dhe faktike dallohet-në terenë nukë është tokë bujqësore- shtojc Proëesverballi i komisionit për hartimin e programit ose Inspektorit republikan për bujqësi	Argjinatur
Bukurocë 1	JARUGA	764	100/4	0,0303	arë	4	Gjendja Juridike dhe faktike dallohet-në terenë nukë është tokë bujqësore- shtojc Proëesverballi i komisionit për hartimin e programit ose Inspektorit republikan për bujqësi	Argjinatur
Bukurocë 1	ZALINA	764	1000/3	0,0151	arë	4	Gjendja Juridike dhe faktike dallohet-në terenë nukë është tokë bujqësore- shtojc Proëesverballi i komisionit për hartimin e programit ose Inspektorit republikan për bujqësi	Argjinatur
Bukurocë 1	ZALINA	764	1001/3	0,0141	arë	4	Gjendja Juridike dhe faktike dallohet-në terenë nukë është tokë bujqësore- shtojc Proëesverballi i komisionit për hartimin e programit ose Inspektorit republikan për bujqësi	Argjinatur
Bukurocë 1	ZALINA	764	1002/3	0,0145	arë	4	Gjendja Juridike dhe faktike dallohet-në terenë nukë është tokë bujqësore- shtojc Proëesverballi i komisionit për hartimin e programit ose Inspektorit republikan për bujqësi	Argjinatur
Bukurocë 1	ZALINA	764	1009/2	0,0210	Kulosë	3	Gjendja Juridike dhe faktike dallohet-në terenë nukë është tokë bujqësore- shtojc Proëesverballi i komisionit për hartimin e programit ose Inspektorit republikan për bujqësi	Argjinatur
Bukurocë 1	JARUGA	764	101/3	0,0095	arë	4	Gjendja Juridike dhe faktike dallohet-në terenë nukë është tokë bujqësore- shtojc Proëesverballi i komisionit për hartimin e programit ose Inspektorit republikan për bujqësi	Argjinatur
Bukurocë 1	JARUGA	764	101/4	0,0255	arë	4	Gjendja Juridike dhe faktike dallohet-në terenë nukë është tokë bujqësore- shtojc Proëesverballi i komisionit për hartimin e programit ose Inspektorit republikan për bujqësi	Argjinatur

Bukurocë 1	ZALINA	764	1010/4	0,0031	arë	3	Gjendja Juridike dhe faktike dallohet-në terenë nukë është tokë bujqësore- shtojc Proëesverbali i komisionit për hartimin e programit ose Inspektorit republikan për bujqësi	Argjinatur
Bukurocë 1	JARUGA	764	102/3	0,0110	arë	4	Gjendja Juridike dhe faktike dallohet-në terenë nukë është tokë bujqësore- shtojc Proëesverbali i komisionit për hartimin e programit ose Inspektorit republikan për bujqësi	Argjinatur
Bukurocë 1	JARUGA	764	102/4	0,0304	arë	4	Gjendja Juridike dhe faktike dallohet-në terenë nukë është tokë bujqësore- shtojc Proëesverbali i komisionit për hartimin e programit ose Inspektorit republikan për bujqësi	Argjinatur
Bukurocë 1	JARUGA	764	103/1	0,0067	arë	4	Gjendja Juridike dhe faktike dallohet-në terenë nukë është tokë bujqësore- shtojc Proëesverbali i komisionit për hartimin e programit ose Inspektorit republikan për bujqësi	Argjinatur
Bukurocë 1	JARUGA	764	103/3	0,0302	arë	4	Gjendja Juridike dhe faktike dallohet-në terenë nukë është tokë bujqësore- shtojc Proëesverbali i komisionit për hartimin e programit ose Inspektorit republikan për bujqësi	Argjinatur
Bukurocë 1	JARUGA	764	104/4	0,0352	arë	4	Gjendja Juridike dhe faktike dallohet-në terenë nukë është tokë bujqësore- shtojc Proëesverbali i komisionit për hartimin e programit ose Inspektorit republikan për bujqësi	Argjinatur
Bukurocë 1	ZALINA	764	1044/4	0,0033	tjetër tokë e jopjellore e krijuar në mënyrë		Gjendja Juridike dhe faktike dallohet-në terenë nukë është tokë bujqësore- shtojc Proëesverbali i komisionit për hartimin e programit ose Inspektorit republikan për bujqësi	Argjinatur
Bukurocë 1	ZALINA	764	1044/4	0,0121	arë	3	Gjendja Juridike dhe faktike dallohet-në terenë nukë është tokë bujqësore- shtojc Proëesverbali i komisionit për hartimin e programit ose Inspektorit republikan për bujqësi	Argjinatur
Bukurocë 1	ZALINA	764	1047/3	0,0139	arë	3	Gjendja Juridike dhe faktike dallohet-në terenë nukë është tokë bujqësore- shtojc Proëesverbali i komisionit për hartimin e programit ose Inspektorit republikan për bujqësi	Argjinatur
Bukurocë 1	JARUGA	764	105/2	0,0323	arë	3	Gjendja Juridike dhe faktike dallohet-në terenë nukë është tokë bujqësore- shtojc Proëesverbali i komisionit për hartimin e programit ose Inspektorit republikan për bujqësi	Argjinatur
Bukurocë 1	ZALINA	764	1051/3	0,0084	kullosë	3	Gjendja Juridike dhe faktike dallohet-në terenë nukë është tokë bujqësore- shtojc Proëesverbali i komisionit për hartimin e programit ose Inspektorit republikan për bujqësi	Argjinatur

Bukurocë 1	ZALINA	764	1058/2	0,0116	arë	4	Gjendja Juridike dhe faktike dallohet-në terenë nukë është tokë bujqësore- shtojc Proëesverbali i komisionit për hartimin e programit ose Inspektorit republikan për bujqësi	Argjinatur
Bukurocë 1	ZALINA	764	1059/2	0,0109	arë	4	Gjendja Juridike dhe faktike dallohet-në terenë nukë është tokë bujqësore- shtojc Proëesverbali i komisionit për hartimin e programit ose Inspektorit republikan për bujqësi	Argjinatur
Bukurocë 1	JARUGA	764	106/2	0,0212	arë	3	Gjendja Juridike dhe faktike dallohet-në terenë nukë është tokë bujqësore- shtojc Proëesverbali i komisionit për hartimin e programit ose Inspektorit republikan për bujqësi	Argjinatur
Bukurocë 1	RUPA	764	107/2	0,0032	arë	3	Gjendja Juridike dhe faktike dallohet-në terenë nukë është tokë bujqësore- shtojc Proëesverbali i komisionit për hartimin e programit ose Inspektorit republikan për bujqësi	Argjinatur
Bukurocë 1	D.DOBREVA C	535	1141	0,9391	Kulosë	3	U ashtë kthy fshatit në shfrytzim-Sipas ligjit mbi kthimin e utrinave dhe kullosave fshatrave në shfrytzim- bashkangjitje e aktit <VQL mbi kthimin	Aktvendimi i komunës 01.nr.463-9/99
Bukurocë 1	D.DOBREVA C	535	1183	0,0614	Kulosë	3	U ashtë kthy fshatit në shfrytzim-Sipas ligjit mbi kthimin e utrinave dhe kullosave fshatrave në shfrytzim- bashkangjitje e aktit <VQL mbi kthimin	Aktvendimi i komunës 01.nr.463-9/99
Bukurocë 1	D.DOBREVA C	535	1185	0,0110	Kulosë	3	U ashtë kthy fshatit në shfrytzim-Sipas ligjit mbi kthimin e utrinave dhe kullosave fshatrave në shfrytzim- bashkangjitje e aktit <VQL mbi kthimin	Aktvendimi i komunës 01.nr.463-9/99
Bukurocë 1	KOPLENICA	764	135/3	0,0271	arë	4	Gjendja Juridike dhe faktike dallohet-në terenë nukë është tokë bujqësore- shtojc Proëesverbali i komisionit për hartimin e programit ose Inspektorit republikan për bujqësi	Argjinatur
Bukurocë 1	KOPLENICA	764	135/4	0,0547	arë	3	Gjendja Juridike dhe faktike dallohet-në terenë nukë është tokë bujqësore- shtojc Proëesverbali i komisionit për hartimin e programit ose Inspektorit republikan për bujqësi	Argjinatur
Bukurocë 1	KOPLENICA	764	136/3	0,0070	arë	4	Gjendja Juridike dhe faktike dallohet-në terenë nukë është tokë bujqësore- shtojc Proëesverbali i komisionit për hartimin e programit ose Inspektorit republikan për bujqësi	Argjinatur
Bukurocë 1	KOPLENICA	764	136/4	0,0136	arë	3	Gjendja Juridike dhe faktike dallohet-në terenë nukë është tokë bujqësore- shtojc Proëesverbali i komisionit për hartimin e programit ose Inspektorit republikan për bujqësi	Argjinatur

Bukurocë 1	KOPLENICA	764	138/10	0,0243	arë	3	Gjendja Juridike dhe faktike dallohet-në terenë nukë është tokë bujqësore- shtojc Proëesverbali i komisionit për hartimin e programit ose Inspektorit republikan për bujqësi	Argjinatur
Bukurocë 1	KOPLENICA	764	138/11	0,0275	arë	3	Gjendja Juridike dhe faktike dallohet-në terenë nukë është tokë bujqësore- shtojc Proëesverbali i komisionit për hartimin e programit ose Inspektorit republikan për bujqësi	Argjinatur
Bukurocë 1	KOPLENICA	764	138/12	0,0268	arë	3	Gjendja Juridike dhe faktike dallohet-në terenë nukë është tokë bujqësore- shtojc Proëesverbali i komisionit për hartimin e programit ose Inspektorit republikan për bujqësi	Argjinatur
Bukurocë 1	KOPLENICA	764	138/7	0,0130	arë	3	Gjendja Juridike dhe faktike dallohet-në terenë nukë është tokë bujqësore- shtojc Proëesverbali i komisionit për hartimin e programit ose Inspektorit republikan për bujqësi	Argjinatur
Bukurocë 1	KOPLENICA	764	138/7	0,0146	arë	4	Gjendja Juridike dhe faktike dallohet-në terenë nukë është tokë bujqësore- shtojc Proëesverbali i komisionit për hartimin e programit ose Inspektorit republikan për bujqësi	Argjinatur
Bukurocë 1	KOPLENICA	764	138/8	0,0306	arë	4	Gjendja Juridike dhe faktike dallohet-në terenë nukë është tokë bujqësore- shtojc Proëesverbali i komisionit për hartimin e programit ose Inspektorit republikan për bujqësi	Argjinatur
Bukurocë 1	KOPLENICA	764	138/9	0,0262	arë	3	Gjendja Juridike dhe faktike dallohet-në terenë nukë është tokë bujqësore- shtojc Proëesverbali i komisionit për hartimin e programit ose Inspektorit republikan për bujqësi	Argjinatur
Bukurocë 1	G. DOBREVAC	535	1408	0,0247	kullosë	3	U ashtë kthy fshatit në shfrytzim-Sipas ligjit mbi kthimin e utrinave dhe kullosave fshatrave në shfrytzim- bashkangjitje e aktit <VQL mbi kthimin	Aktivendimi i komunës 01.nr.463-9/99
Bukurocë 1	JARUGA	764	143/2	0,1338	arë	3	Gjendja Juridike dhe faktike dallohet-në terenë nukë është tokë bujqësore- shtojc Proëesverbali i komisionit për hartimin e programit ose Inspektorit republikan për bujqësi	Argjinatur
Bukurocë 1	JARUGA	764	143/6	0,0199	arë	3	Gjendja Juridike dhe faktike dallohet-në terenë nukë është tokë bujqësore- shtojc Proëesverbali i komisionit për hartimin e programit ose Inspektorit republikan për bujqësi	Argjinatur
Bukurocë 1	JARUGA	764	143/8	0,0153	arë	3	Gjendja Juridike dhe faktike dallohet-në terenë nukë është tokë bujqësore- shtojc Proëesverbali i komisionit për hartimin e programit ose Inspektorit republikan për bujqësi	Argjinatur

Bukurocë 1	JARUGA	764	144/2	0,0079	arë	3	Gjendja Juridike dhe faktike dallohet-në terenë nukë është tokë bujqësore- shtojc Proëesverbali i komisionit për hartimin e programit ose Inspektorit republikan për bujqësi	Argjinatur
Bukurocë 1	RUPA	764	145/2	0,0216	arë	3	Gjendja Juridike dhe faktike dallohet-në terenë nukë është tokë bujqësore- shtojc Proëesverbali i komisionit për hartimin e programit ose Inspektorit republikan për bujqësi	Argjinatur
Bukurocë 1	JARUGA	764	146/2	0,0062	arë	3	Gjendja Juridike dhe faktike dallohet-në terenë nukë është tokë bujqësore- shtojc Proëesverbali i komisionit për hartimin e programit ose Inspektorit republikan për bujqësi	Argjinatur
Bukurocë 1	JARUGA	764	148/2	0,0062	arë	3	Gjendja Juridike dhe faktike dallohet-në terenë nukë është tokë bujqësore- shtojc Proëesverbali i komisionit për hartimin e programit ose Inspektorit republikan për bujqësi	Argjinatur
Bukurocë 1	RUPA	764	496/2	0,0118	tjetër tokë e jopjellore e krijuar në mënyrë natyrore		Gjendja Juridike dhe faktike dallohet-në terenë nukë është tokë bujqësore- shtojc Proëesverbali i komisionit për hartimin e programit ose Inspektorit republikan për bujqësi	Argjinatur
Bukurocë 1	ZALINA	764	498/2	0,0621	arë	2	Gjendja Juridike dhe faktike dallohet-në terenë nukë është tokë bujqësore- shtojc Proëesverbali i komisionit për hartimin e programit ose Inspektorit republikan për bujqësi	Argjinatur
Bukurocë 1	ZALINA	764	499/2	0,0386	arë	3	Gjendja Juridike dhe faktike dallohet-në terenë nukë është tokë bujqësore- shtojc Proëesverbali i komisionit për hartimin e programit ose Inspektorit republikan për bujqësi	Argjinatur
Bukurocë 1	ZALINA	764	503/2	0,0065	arë	3	Gjendja Juridike dhe faktike dallohet-në terenë nukë është tokë bujqësore- shtojc Proëesverbali i komisionit për hartimin e programit ose Inspektorit republikan për bujqësi	Argjinatur
Bukurocë 1	KOPLENICA	764	506/2	0,0465	arë	3	Gjendja Juridike dhe faktike dallohet-në terenë nukë është tokë bujqësore- shtojc Proëesverbali i komisionit për hartimin e programit ose Inspektorit republikan për bujqësi	Argjinatur
Bukurocë 1	KOPLENICA	764	506/4	0,0083	arë	3	Gjendja Juridike dhe faktike dallohet-në terenë nukë është tokë bujqësore- shtojc Proëesverbali i komisionit për hartimin e programit ose Inspektorit republikan për bujqësi	Argjinatur
Bukurocë 1	KOPLENICA	535	511/1	0,1863	arë	3	U ashtë kthy fshatit në shfrytzim-Sipas ligjit mbi kthimin e utrinave dhe kullosave fshatrave në shfrytzim- bashkangjitje e aktit <VQL mbi kthimin	Aktvendimi i komunës 01.nr.463-9/99

Bukurocë 1	KOPLENICA	764	511/2	0,1616	arë	3	Gjendja Juridike dhe faktike dallohet-në terenë nukë është tokë bujqësore- shtojc Proëesverbali i komisionit për hartimin e programit ose Inspektorit republikan për bujqësi	Tjetër artificijalisht e krijuar e pa pleshme
Bukurocë 1	KOPLENICA	764	511/3	0,0954	arë	3	Gjendja Juridike dhe faktike dallohet-në terenë nukë është tokë bujqësore- shtojc Proëesverbali i komisionit për hartimin e programit ose Inspektorit republikan për bujqësi	Argjinatur
Bukurocë 1	KOPLENICA	535	511/6	0,0189	arë	3	As juridikisht e asë faktikisht nukë është tokë bujqësore	Nukë është tokë bujqësore
Bukurocë 1	ZALINA	764	513/2	0,0151	arë	3	Gjendja Juridike dhe faktike dallohet-në terenë nukë është tokë bujqësore- shtojc Proëesverbali i komisionit për hartimin e programit ose Inspektorit republikan për bujqësi	Argjinatur
Bukurocë 1	ZALINA	764	514/2	0,0228	arë	3	Gjendja Juridike dhe faktike dallohet-në terenë nukë është tokë bujqësore- shtojc Proëesverbali i komisionit për hartimin e programit ose Inspektorit republikan për bujqësi	Argjinatur
Bukurocë 1	KOPLENICA	764	515/2	0,0193	arë	3	Gjendja Juridike dhe faktike dallohet-në terenë nukë është tokë bujqësore- shtojc Proëesverbali i komisionit për hartimin e programit ose Inspektorit republikan për bujqësi	Argjinatur
Bukurocë 1	ZALINA	764	516/3	0,0204	arë	3	Gjendja Juridike dhe faktike dallohet-në terenë nukë është tokë bujqësore- shtojc Proëesverbali i komisionit për hartimin e programit ose Inspektorit republikan për bujqësi	Argjinatur
Bukurocë 1	ZALINA	764	518/3	0,0136	arë	3	Gjendja Juridike dhe faktike dallohet-në terenë nukë është tokë bujqësore- shtojc Proëesverbali i komisionit për hartimin e programit ose Inspektorit republikan për bujqësi	Argjinatur
Bukurocë 1	JARUGA	764	54/3	0,0865	arë	4	Gjendja Juridike dhe faktike dallohet-në terenë nukë është tokë bujqësore- shtojc Proëesverbali i komisionit për hartimin e programit ose Inspektorit republikan për bujqësi	Argjinatur
Bukurocë 1	JARUGA	764	54/6	0,0397	arë	4	Gjendja Juridike dhe faktike dallohet-në terenë nukë është tokë bujqësore- shtojc Proëesverbali i komisionit për hartimin e programit ose Inspektorit republikan për bujqësi	Argjinatur
Bukurocë 1	ZALINA	764	583/3	0,0141	arë	4	Gjendja Juridike dhe faktike dallohet-në terenë nukë është tokë bujqësore- shtojc Proëesverbali i komisionit për hartimin e programit ose Inspektorit republikan për bujqësi	Argjinatur

Bukurocë 1	ZALINA	764	583/6	0,0321	arë	4	Gjendja Juridike dhe faktike dallohet-në terenë nukë është tokë bujqësore- shtojc Proëesverbali i komisionit për hartimin e programit ose Inspektorit republikan për bujqësi	Argjinatur
Bukurocë 1	ZALINA	764	584/3	0,0047	arë	2	Gjendja Juridike dhe faktike dallohet-në terenë nukë është tokë bujqësore- shtojc Proëesverbali i komisionit për hartimin e programit ose Inspektorit republikan për bujqësi	Argjinatur
Bukurocë 1	ZALINA	764	584/4	0,0145	arë	3	Gjendja Juridike dhe faktike dallohet-në terenë nukë është tokë bujqësore- shtojc Proëesverbali i komisionit për hartimin e programit ose Inspektorit republikan për bujqësi	Argjinatur
Bukurocë 1	ZELENE	764	586/3	0,0017	arë	2	Gjendja Juridike dhe faktike dallohet-në terenë nukë është tokë bujqësore- shtojc Proëesverbali i komisionit për hartimin e programit ose Inspektorit republikan për bujqësi	Argjinatur
Bukurocë 1	ZELENE	764	586/4	0,0255	arë	3	Gjendja Juridike dhe faktike dallohet-në terenë nukë është tokë bujqësore- shtojc Proëesverbali i komisionit për hartimin e programit ose Inspektorit republikan për bujqësi	Argjinatur
Bukurocë 1	ZALINA	764	590/3	0,0229	arë	3	Gjendja Juridike dhe faktike dallohet-në terenë nukë është tokë bujqësore- shtojc Proëesverbali i komisionit për hartimin e programit ose Inspektorit republikan për bujqësi	Argjinatur
Bukurocë 1	ZALINA	764	592/3	0,0107	arë	3	Gjendja Juridike dhe faktike dallohet-në terenë nukë është tokë bujqësore- shtojc Proëesverbali i komisionit për hartimin e programit ose Inspektorit republikan për bujqësi	Argjinatur
Bukurocë 1	ZALINA	764	593/3	0,0239	arë	3	Gjendja Juridike dhe faktike dallohet-në terenë nukë është tokë bujqësore- shtojc Proëesverbali i komisionit për hartimin e programit ose Inspektorit republikan për bujqësi	Argjinatur
Bukurocë 1	ZALINA	764	598/3	0,0212	arë	3	Gjendja Juridike dhe faktike dallohet-në terenë nukë është tokë bujqësore- shtojc Proëesverbali i komisionit për hartimin e programit ose Inspektorit republikan për bujqësi	Argjinatur
Bukurocë 1	ZALINA	764	601/3	0,0293	arë	3	Gjendja Juridike dhe faktike dallohet-në terenë nukë është tokë bujqësore- shtojc Proëesverbali i komisionit për hartimin e programit ose Inspektorit republikan për bujqësi	Argjinatur
Bukurocë 1	ZALINA	764	602/2	0,0200	arë	2	Gjendja Juridike dhe faktike dallohet-në terenë nukë është tokë bujqësore- shtojc Proëesverbali i komisionit për hartimin e programit ose Inspektorit republikan për bujqësi	Argjinatur

Bukurocë 1	ZALINA	764	603/2	0,0191	arë	2	Gjendja Juridike dhe faktike dallohet-në terenë nukë është tokë bujqësore- shtojc Proëesverbali i komisionit për hartimin e programit ose Inspektorit republikan për bujqësi	Argjinatur
Bukurocë 1	ZALINA	764	605/2	0,0610	arë	2	Gjendja Juridike dhe faktike dallohet-në terenë nukë është tokë bujqësore- shtojc Proëesverbali i komisionit për hartimin e programit ose Inspektorit republikan për bujqësi	Argjinatur
Bukurocë 1	ZALINA	764	607/2	0,0550	arë	2	Gjendja Juridike dhe faktike dallohet-në terenë nukë është tokë bujqësore- shtojc Proëesverbali i komisionit për hartimin e programit ose Inspektorit republikan për bujqësi	Argjinatur
Bukurocë 1	ZALINA	764	608/2	0,0102	arë	2	Gjendja Juridike dhe faktike dallohet-në terenë nukë është tokë bujqësore- shtojc Proëesverbali i komisionit për hartimin e programit ose Inspektorit republikan për bujqësi	Argjinatur
Bukurocë 1	ZALINA	764	609/2	0,0184	arë	2	Gjendja Juridike dhe faktike dallohet-në terenë nukë është tokë bujqësore- shtojc Proëesverbali i komisionit për hartimin e programit ose Inspektorit republikan për bujqësi	Argjinatur
Bukurocë 1	ZALINA	764	610/2	0,0183	arë	2	Gjendja Juridike dhe faktike dallohet-në terenë nukë është tokë bujqësore- shtojc Proëesverbali i komisionit për hartimin e programit ose Inspektorit republikan për bujqësi	Argjinatur
Bukurocë 1	ZALINA	764	611/2	0,0048	arë	2	Gjendja Juridike dhe faktike dallohet-në terenë nukë është tokë bujqësore- shtojc Proëesverbali i komisionit për hartimin e programit ose Inspektorit republikan për bujqësi	Argjinatur
Bukurocë 1	ZALINA	764	612/2	0,0201	arë	2	Gjendja Juridike dhe faktike dallohet-në terenë nukë është tokë bujqësore- shtojc Proëesverbali i komisionit për hartimin e programit ose Inspektorit republikan për bujqësi	Argjinatur
Bukurocë 1	ZALINA	764	613/2	0,0271	arë	2	Gjendja Juridike dhe faktike dallohet-në terenë nukë është tokë bujqësore- shtojc Proëesverbali i komisionit për hartimin e programit ose Inspektorit republikan për bujqësi	Argjinatur
Bukurocë 1	ZALINA	764	614/2	0,0204	arë	2	Gjendja Juridike dhe faktike dallohet-në terenë nukë është tokë bujqësore- shtojc Proëesverbali i komisionit për hartimin e programit ose Inspektorit republikan për bujqësi	Argjinatur
Bukurocë 1	ZALINA	764	615/2	0,0259	arë	2	Gjendja Juridike dhe faktike dallohet-në terenë nukë është tokë bujqësore- shtojc Proëesverbali i komisionit për hartimin e programit ose Inspektorit republikan për bujqësi	Argjinatur

Bukurocë 1	ZALINA	764	616/6	0,0667	arë	2	Gjendja Juridike dhe faktike dallohet-në terenë nukë është tokë bujqësore- shtojc Proëesverbal i komisionit për hartimin e programit ose Inspektorit republikan për bujqësi	Argjinatur
Bukurocë 1	ZALINA	764	617/2	0,0449	arë	2	Gjendja Juridike dhe faktike dallohet-në terenë nukë është tokë bujqësore- shtojc Proëesverbal i komisionit për hartimin e programit ose Inspektorit republikan për bujqësi	Argjinatur
Bukurocë 1	ZALINA	764	617/3	0,0042	arë	2	Gjendja Juridike dhe faktike dallohet-në terenë nukë është tokë bujqësore- shtojc Proëesverbal i komisionit për hartimin e programit ose Inspektorit republikan për bujqësi	Argjinatur
Bukurocë 1	ZALINA	764	620/2	0,0361	arë	2	Gjendja Juridike dhe faktike dallohet-në terenë nukë është tokë bujqësore- shtojc Proëesverbal i komisionit për hartimin e programit ose Inspektorit republikan për bujqësi	Argjinatur
Bukurocë 1	ZALINA	764	622/3	0,0069	arë	3	Gjendja Juridike dhe faktike dallohet-në terenë nukë është tokë bujqësore- shtojc Proëesverbal i komisionit për hartimin e programit ose Inspektorit republikan për bujqësi	Argjinatur
Bukurocë 1	ZALINA	764	623/2	0,0047	arë	3	Gjendja Juridike dhe faktike dallohet-në terenë nukë është tokë bujqësore- shtojc Proëesverbal i komisionit për hartimin e programit ose Inspektorit republikan për bujqësi	Argjinatur
Bukurocë 1	ZALINA	764	626/2	0,0010	arë	3	Gjendja Juridike dhe faktike dallohet-në terenë nukë është tokë bujqësore- shtojc Proëesverbal i komisionit për hartimin e programit ose Inspektorit republikan për bujqësi	Argjinatur
Bukurocë 1	ZALINA	764	68/5	0,0037	arë	4	Gjendja Juridike dhe faktike dallohet-në terenë nukë është tokë bujqësore- shtojc Proëesverbal i komisionit për hartimin e programit ose Inspektorit republikan për bujqësi	Argjinatur
Bukurocë 1	ZALINA	764	68/6	0,0107	arë	4	Gjendja Juridike dhe faktike dallohet-në terenë nukë është tokë bujqësore- shtojc Proëesverbal i komisionit për hartimin e programit ose Inspektorit republikan për bujqësi	Argjinatur
Bukurocë 1	JARUGA	764	68/7	0,0026	arë	4	Gjendja Juridike dhe faktike dallohet-në terenë nukë është tokë bujqësore- shtojc Proëesverbal i komisionit për hartimin e programit ose Inspektorit republikan për bujqësi	Argjinatur
Bukurocë 1	JARUGA	764	68/8	0,0100	arë	4	Gjendja Juridike dhe faktike dallohet-në terenë nukë është tokë bujqësore- shtojc Proëesverbal i komisionit për hartimin e programit ose Inspektorit republikan për bujqësi	Argjinatur

Bukurocë 1	JARUGA	764	70/5	0,0170	arë	4	Gjendja Juridike dhe faktike dallohet-në terenë nukë është tokë bujqësore- shtojc Proëesverbali i komisionit për hartimin e programit ose Inspektorit republikan për bujqësi	Argjinatur
Bukurocë 1	JARUGA	764	70/7	0,0169	arë	4	Gjendja Juridike dhe faktike dallohet-në terenë nukë është tokë bujqësore- shtojc Proëesverbali i komisionit për hartimin e programit ose Inspektorit republikan për bujqësi	Argjinatur
Bukurocë 1	JARUGA	764	71/5	0,0023	arë	4	Gjendja Juridike dhe faktike dallohet-në terenë nukë është tokë bujqësore- shtojc Proëesverbali i komisionit për hartimin e programit ose Inspektorit republikan për bujqësi	Argjinatur
Bukurocë 1	JARUGA	764	71/6	0,0031	arë	4	Gjendja Juridike dhe faktike dallohet-në terenë nukë është tokë bujqësore- shtojc Proëesverbali i komisionit për hartimin e programit ose Inspektorit republikan për bujqësi	Argjinatur
Bukurocë 1	JARUGA	764	71/7	0,0079	arë	4	Gjendja Juridike dhe faktike dallohet-në terenë nukë është tokë bujqësore- shtojc Proëesverbali i komisionit për hartimin e programit ose Inspektorit republikan për bujqësi	Argjinatur
Bukurocë 1	JARUGA	764	71/8	0,0091	arë	4	Gjendja Juridike dhe faktike dallohet-në terenë nukë është tokë bujqësore- shtojc Proëesverbali i komisionit për hartimin e programit ose Inspektorit republikan për bujqësi	Argjinatur
Bukurocë 1	JARUGA	764	72/3	0,0087	arë	4	Gjendja Juridike dhe faktike dallohet-në terenë nukë është tokë bujqësore- shtojc Proëesverbali i komisionit për hartimin e programit ose Inspektorit republikan për bujqësi	Argjinatur
Bukurocë 1	JARUGA	764	72/4	0,0233	arë	4	Gjendja Juridike dhe faktike dallohet-në terenë nukë është tokë bujqësore- shtojc Proëesverbali i komisionit për hartimin e programit ose Inspektorit republikan për bujqësi	Argjinatur
Bukurocë 1	SELO	535	741	0,1483	arë	3	U ashtë kthy fshatit në shfrytzim-Sipas ligjit mbi kthimin e utrinave dhe kullosave fshatave në shfrytzim- bashkangjitje e aktit <VQL mbi kthimin	Aktvendimi i komunës 01.nr.463-9/99
Bukurocë 1	JARUGA	764	75/3	0,0088	arë	4	Gjendja Juridike dhe faktike dallohet-në terenë nukë është tokë bujqësore- shtojc Proëesverbali i komisionit për hartimin e programit ose Inspektorit republikan për bujqësi	Argjinatur
Bukurocë 1	JARUGA	764	75/4	0,0237	arë	4	Gjendja Juridike dhe faktike dallohet-në terenë nukë është tokë bujqësore- shtojc Proëesverbali i komisionit për hartimin e programit ose Inspektorit republikan për bujqësi	Argjinatur

Bukurocë 1	JARUGA	764	76/4	0,0092	arë	4	Gjendja Juridike dhe faktike dallohet-në terenë nukë është tokë bujqësore- shtojc Proëesverbali i komisionit për hartimin e programit ose Inspektorit republikan për bujqësi	Argjinatur
Bukurocë 1	JARUGA	764	76/5	0,0243	arë	4	Gjendja Juridike dhe faktike dallohet-në terenë nukë është tokë bujqësore- shtojc Proëesverbali i komisionit për hartimin e programit ose Inspektorit republikan për bujqësi	Argjinatur
Bukurocë 1	SELO	535	789/1	0,2062	Kulosë	3	U ashtë kthy fshatit në shfrytzim-Sipas ligjit mbi kthimin e utrinave dhe kullosave fshatrave në shfrytzim- bashkangjitje e aktit <VQL mbi kthimin	Aktvendimi i komunës 01.nr.463-9/99
Bukurocë 1	SELO	535	789/2	0,0463	Kulosë	3	U ashtë kthy fshatit në shfrytzim-Sipas ligjit mbi kthimin e utrinave dhe kullosave fshatrave në shfrytzim- bashkangjitje e aktit <VQL mbi kthimin	Aktvendimi i komunës 01.nr.463-9/99
Bukurocë 1	SELO	535	839/1	5,4316	Kulosë	3	U ashtë kthy fshatit në shfrytzim-Sipas ligjit mbi kthimin e utrinave dhe kullosave fshatrave në shfrytzim- bashkangjitje e aktit <VQL mbi kthimin	Aktvendimi i komunës 01.nr.463-9/99
Bukurocë 1	D.DOBREVA C	535	874	1,0993	Kulosë	3	U ashtë kthy fshatit në shfrytzim-Sipas ligjit mbi kthimin e utrinave dhe kullosave fshatrave në shfrytzim- bashkangjitje e aktit <VQL mbi kthimin	Aktvendimi i komunës 01.nr.463-9/99
Bukurocë 1	D.DOBREVA C	535	889	0,0570	Kulosë	3	U ashtë kthy fshatit në shfrytzim-Sipas ligjit mbi kthimin e utrinave dhe kullosave fshatrave në shfrytzim- bashkangjitje e aktit <VQL mbi kthimin	Aktvendimi i komunës 01.nr.463-9/99
Bukurocë 1	ARNICË	535	891/1	0,2673	Kulosë	3	U ashtë kthy fshatit në shfrytzim-Sipas ligjit mbi kthimin e utrinave dhe kullosave fshatrave në shfrytzim- bashkangjitje e aktit <VQL mbi kthimin	Aktvendimi i komunës 01.nr.463-9/99
Bukurocë 1	ARNICË	535	891/2	0,0097	Kulosë	3	U ashtë kthy fshatit në shfrytzim-Sipas ligjit mbi kthimin e utrinave dhe kullosave fshatrave në shfrytzim- bashkangjitje e aktit <VQL mbi kthimin	Aktvendimi i komunës 01.nr.463-9/99
Bukurocë 1	ARNICË	535	891/3	0,0017	Kulosë	3	U ashtë kthy fshatit në shfrytzim-Sipas ligjit mbi kthimin e utrinave dhe kullosave fshatrave në shfrytzim- bashkangjitje e aktit <VQL mbi kthimin	Aktvendimi i komunës 01.nr.463-9/99
Bukurocë 1	SELO	535	893	0,0950	livadh	3	U ashtë kthy fshatit në shfrytzim-Sipas ligjit mbi kthimin e utrinave dhe kullosave fshatrave në shfrytzim- bashkangjitje e aktit <VQL mbi kthimin	Aktvendimi i komunës 01.nr.463-9/99

Bukurocë 1	SELO	535	902	1,7400	Kulosë	3	U ashtë kthy fshatit në shfrytzim-Sipas ligjit mbi kthimin e utrinave dhe kullosave fshatrave në shfrytzim- bashkangjijtje e aktit <VQL mbi kthimin	Aktvendimi i komunës 01.nr.463-9/99
Bukurocë 1	JARUGA	764	98/3	0,0098	arë	4	Gjendja Juridike dhe faktike dallohet-në terenë nukë është tokë bujqësore- shtojc Proëesverbali i komisionit për hartimin e programit ose Inspektorit republikan për bujqësi	Argjinatur
Bukurocë 1	JARUGA	764	98/4	0,0265	arë	4	Gjendja Juridike dhe faktike dallohet-në terenë nukë është tokë bujqësore- shtojc Proëesverbali i komisionit për hartimin e programit ose Inspektorit republikan për bujqësi	Argjinatur
Bukurocë 1	ZALINA	764	986/4	0,0013	arë	3	Gjendja Juridike dhe faktike dallohet-në terenë nukë është tokë bujqësore- shtojc Proëesverbali i komisionit për hartimin e programit ose Inspektorit republikan për bujqësi	Argjinatur
Bukurocë 1	ZALINA	764	986/5	0,0624	arë	3	Gjendja Juridike dhe faktike dallohet-në terenë nukë është tokë bujqësore- shtojc Proëesverbali i komisionit për hartimin e programit ose Inspektorit republikan për bujqësi	Argjinatur
Bukurocë 1	ZALINA	764	986/6	0,0008	arë	3	Gjendja Juridike dhe faktike dallohet-në terenë nukë është tokë bujqësore- shtojc Proëesverbali i komisionit për hartimin e programit ose Inspektorit republikan për bujqësi	Argjinatur
Bukurocë 1	ZALINA	764	987/3	0,0286	arë	3	Gjendja Juridike dhe faktike dallohet-në terenë nukë është tokë bujqësore- shtojc Proëesverbali i komisionit për hartimin e programit ose Inspektorit republikan për bujqësi	Argjinatur
Bukurocë 1	ZALINA	764	988/3	0,0287	arë	3	Gjendja Juridike dhe faktike dallohet-në terenë nukë është tokë bujqësore- shtojc Proëesverbali i komisionit për hartimin e programit ose Inspektorit republikan për bujqësi	Argjinatur
Bukurocë 1	ZALINA	764	989/3	0,0142	arë	3	Gjendja Juridike dhe faktike dallohet-në terenë nukë është tokë bujqësore- shtojc Proëesverbali i komisionit për hartimin e programit ose Inspektorit republikan për bujqësi	Argjinatur
Bukurocë 1	JARUGA	764	99/3	0,0099	arë	4	Gjendja Juridike dhe faktike dallohet-në terenë nukë është tokë bujqësore- shtojc Proëesverbali i komisionit për hartimin e programit ose Inspektorit republikan për bujqësi	Argjinatur
Bukurocë 1	JARUGA	764	99/4	0,0253	arë	4	Gjendja Juridike dhe faktike dallohet-në terenë nukë është tokë bujqësore- shtojc Proëesverbali i komisionit për hartimin e programit ose Inspektorit republikan për bujqësi	Argjinatur

Bukurocë 1	ZALINA	764	991/6	0,0234	arë	3	Gjendja Juridike dhe faktike dallohet-në terenë nukë është tokë bujqësore- shtojc Proëesverbal i komisionit për hartimin e programit ose Inspektorit republikan për bujqësi	Argjinatur
Bukurocë 1	ZALINA	764	994/3	0,0170	arë	3	Gjendja Juridike dhe faktike dallohet-në terenë nukë është tokë bujqësore- shtojc Proëesverbal i komisionit për hartimin e programit ose Inspektorit republikan për bujqësi	Argjinatur
Bukurocë 1	ZALINA	764	995/3	0,0164	arë	3	Gjendja Juridike dhe faktike dallohet-në terenë nukë është tokë bujqësore- shtojc Proëesverbal i komisionit për hartimin e programit ose Inspektorit republikan për bujqësi	Argjinatur
Bukurocë 1	ZALINA	764	996/3	0,0140	arë	3	Gjendja Juridike dhe faktike dallohet-në terenë nukë është tokë bujqësore- shtojc Proëesverbal i komisionit për hartimin e programit ose Inspektorit republikan për bujqësi	Argjinatur
Bukurocë 1	ZALINA	764	998/5	0,0136	arë	3	Gjendja Juridike dhe faktike dallohet-në terenë nukë është tokë bujqësore- shtojc Proëesverbal i komisionit për hartimin e programit ose Inspektorit republikan për bujqësi	Argjinatur
Bukurocë 1	ZALINA	764	998/6	0,0144	arë	3	Gjendja Juridike dhe faktike dallohet-në terenë nukë është tokë bujqësore- shtojc Proëesverbal i komisionit për hartimin e programit ose Inspektorit republikan për bujqësi	Argjinatur
Bukurocë 1	ZALINA	764	999/3	0,0149	arë	4	Gjendja Juridike dhe faktike dallohet-në terenë nukë është tokë bujqësore- shtojc Proëesverbal i komisionit për hartimin e programit ose Inspektorit republikan për bujqësi	Argjinatur
Укупно	Bukurocë 1			13,0110				
Bukurocë 2	DUGI RID	1	15	4,3526	Kulosë	5	Gjendja Juridike dhe faktike dallohet-në terenë nukë është tokë bujqësore- shtojc Proëesverbal i komisionit për hartimin e programit ose Inspektorit republikan për bujqësi	Mal
Bukurocë 2	UTRINA	3	23	0,0029	Kulosë	5	Gjendja Juridike dhe faktike dallohet-në terenë nukë është tokë bujqësore- shtojc Proëesverbal i komisionit për hartimin e programit ose Inspektorit republikan për bujqësi	Nukë është tokë bujqësore _
Bukurocë 2	UTRINA	3	23	0,1723	jarugë		Gjendja Juridike dhe faktike dallohet-në terenë nukë është tokë bujqësore- shtojc Proëesverbal i komisionit për hartimin e programit ose Inspektorit republikan për bujqësi	Nukë është tokë bujqësore _

Bukrocë 2	SHEVARINA	1	5	0,2510	Kulosë	4	Gjendja Juridike dhe faktike dallohet-në terenë nukë është tokë bujqësore- shtojc Proëesverbali i komisionit për hartimin e programit ose Inspektorit republikan për bujqësi	Mal
Gjithësejt	Bukurocë 2			4,7788				
Bukocë	LUGI MOLAVE	17	12	0,1388	Kulosë	5	Gjendja Juridike dhe faktike dallohet-në terenë nukë është tokë bujqësore- shtojc Proëesverbali i komisionit për hartimin e programit ose Inspektorit republikan për bujqësi	Mal
Bukocë	LUGJE	17	16	0,0668	Kulosë	6	Gjendja Juridike dhe faktike dallohet-në terenë nukë është tokë bujqësore- shtojc Proëesverbali i komisionit për hartimin e programit ose Inspektorit republikan për bujqësi	Mal
Bukocë	KODRA BARINA	17	168	0,1678	Kulosë	5	Gjendja Juridike dhe faktike dallohet-në terenë nukë është tokë bujqësore- shtojc Proëesverbali i komisionit për hartimin e programit ose Inspektorit republikan për bujqësi	Mal
Bukocë	LUGI MOLAVE	17	17	0,0314	Kulosë	6	Gjendja Juridike dhe faktike dallohet-në terenë nukë është tokë bujqësore- shtojc Proëesverbali i komisionit për hartimin e programit ose Inspektorit republikan për bujqësi	Mal
Bukocë	KODRA BARINA	17	170	0,0834	Kulosë	5	Gjendja Juridike dhe faktike dallohet-në terenë nukë është tokë bujqësore- shtojc Proëesverbali i komisionit për hartimin e programit ose Inspektorit republikan për bujqësi	Mal
Bukocë	KODRA BARINA	17	171	0,1418	Kulosë	5	Gjendja Juridike dhe faktike dallohet-në terenë nukë është tokë bujqësore- shtojc Proëesverbali i komisionit për hartimin e programit ose Inspektorit republikan për bujqësi	Mal
Bukocë	JABUÇKI POTOK	17	174	0,2157	Kulosë	5	Gjendja Juridike dhe faktike dallohet-në terenë nukë është tokë bujqësore- shtojc Proëesverbali i komisionit për hartimin e programit ose Inspektorit republikan për bujqësi	Mal
Bukocë	LUGI MOLAVE	17	19	0,0515	Kulosë	6	Gjendja Juridike dhe faktike dallohet-në terenë nukë është tokë bujqësore- shtojc Proëesverbali i komisionit për hartimin e programit ose Inspektorit republikan për bujqësi	Mal
Bukocë	LUGJE	17	2	0,3543	Kulosë	6	Gjendja Juridike dhe faktike dallohet-në terenë nukë është tokë bujqësore- shtojc Proëesverbali i komisionit për hartimin e programit ose Inspektorit republikan për bujqësi	Mal

Bukocë	LJUGI MOLLAVE	17	24	0,0705	Kulosë	4	Gjendja Juridike dhe faktike dallohet-në terenë nukë është tokë bujqësore- shtojc Proëesverbal i komisionit për hartimin e programit ose Inspektorit republikan për bujqësi	Mal
Bukocë	LJUGI MOLLAVE	17	25	0,0393	Kulosë	4	Gjendja Juridike dhe faktike dallohet-në terenë nukë është tokë bujqësore- shtojc Proëesverbal i komisionit për hartimin e programit ose Inspektorit republikan për bujqësi	Mal
Bukocë	LJUGI MOLLAVE	17	27	0,2049	Kulosë	6	Gjendja Juridike dhe faktike dallohet-në terenë nukë është tokë bujqësore- shtojc Proëesverbal i komisionit për hartimin e programit ose Inspektorit republikan për bujqësi	Mal
Bukocë	LJUGI PUSIT	17	273	0,1066	Kulosë	4	Gjendja Juridike dhe faktike dallohet-në terenë nukë është tokë bujqësore- shtojc Proëesverbal i komisionit për hartimin e programit ose Inspektorit republikan për bujqësi	Mal
Bukocë	LJUGI PUSIT	17	275	0,4784	Kulosë	4	Gjendja Juridike dhe faktike dallohet-në terenë nukë është tokë bujqësore- shtojc Proëesverbal i komisionit për hartimin e programit ose Inspektorit republikan për bujqësi	Mal
Bukocë	LJUGI PUSIT	17	276	0,4336	Kulosë	4	Gjendja Juridike dhe faktike dallohet-në terenë nukë është tokë bujqësore- shtojc Proëesverbal i komisionit për hartimin e programit ose Inspektorit republikan për bujqësi	Mal
Bukocë	LJUGI PUSIT	17	278	0,1859	Kulosë	4	Gjendja Juridike dhe faktike dallohet-në terenë nukë është tokë bujqësore- shtojc Proëesverbal i komisionit për hartimin e programit ose Inspektorit republikan për bujqësi	Mal
Bukocë	LJUGI PUSIT	17	282	0,1419	Kulosë	4	Gjendja Juridike dhe faktike dallohet-në terenë nukë është tokë bujqësore- shtojc Proëesverbal i komisionit për hartimin e programit ose Inspektorit republikan për bujqësi	Mal
Bukocë	MAMIN DOLL	17	284	0,1357	Kulosë	4	Gjendja Juridike dhe faktike dallohet-në terenë nukë është tokë bujqësore- shtojc Proëesverbal i komisionit për hartimin e programit ose Inspektorit republikan për bujqësi	Mal
Bukocë	MAMIN DOLL	17	288	0,1016	Kulosë	4	Gjendja Juridike dhe faktike dallohet-në terenë nukë është tokë bujqësore- shtojc Proëesverbal i komisionit për hartimin e programit ose Inspektorit republikan për bujqësi	Mal
Bukocë	LJUGI MOLLAVE	17	29	0,0396	Kulosë	6	Gjendja Juridike dhe faktike dallohet-në terenë nukë është tokë bujqësore- shtojc Proëesverbal i komisionit për hartimin e programit ose Inspektorit republikan për bujqësi	Mal

Bukocë	MAMIN DOLL	17	290	0,2220	Kulosë	4	Gjendja Juridike dhe faktike dallohet-në terenë nukë është tokë bujqësore- shtojc Proëesverbali i komisionit për hartimin e programit ose Inspektorit republikan për bujqësi	Mal
Bukocë	LJUGI PUSIT	17	291	0,4193	Kulosë	4	Gjendja Juridike dhe faktike dallohet-në terenë nukë është tokë bujqësore- shtojc Proëesverbali i komisionit për hartimin e programit ose Inspektorit republikan për bujqësi	Mal
Bukocë	LJUGI PUSIT	17	294	0,7395	Kulosë	3	Gjendja Juridike dhe faktike dallohet-në terenë nukë është tokë bujqësore- shtojc Proëesverbali i komisionit për hartimin e programit ose Inspektorit republikan për bujqësi	Mal
Bukocë	LJUGI PUSIT	17	295	0,2411	Kulosë	3	Gjendja Juridike dhe faktike dallohet-në terenë nukë është tokë bujqësore- shtojc Proëesverbali i komisionit për hartimin e programit ose Inspektorit republikan për bujqësi	Mal
Bukocë	LJUGI PUSIT	17	297	0,4724	Kulosë	4	Gjendja Juridike dhe faktike dallohet-në terenë nukë është tokë bujqësore- shtojc Proëesverbali i komisionit për hartimin e programit ose Inspektorit republikan për bujqësi	Mal
Bukocë	LJUGI PUSIT	17	300	0,2726	Kulosë	4	Gjendja Juridike dhe faktike dallohet-në terenë nukë është tokë bujqësore- shtojc Proëesverbali i komisionit për hartimin e programit ose Inspektorit republikan për bujqësi	Mal
Bukocë	LJUGI PUSIT	17	302	0,2749	Kulosë	3	Gjendja Juridike dhe faktike dallohet-në terenë nukë është tokë bujqësore- shtojc Proëesverbali i komisionit për hartimin e programit ose Inspektorit republikan për bujqësi	Mal
Bukocë	LJUGI PUSIT	17	303	0,6600	Kulosë	3	Gjendja Juridike dhe faktike dallohet-në terenë nukë është tokë bujqësore- shtojc Proëesverbali i komisionit për hartimin e programit ose Inspektorit republikan për bujqësi	Mal
Bukocë	LJUGI PUSIT	17	305	0,2153	Kulosë	4	Gjendja Juridike dhe faktike dallohet-në terenë nukë është tokë bujqësore- shtojc Proëesverbali i komisionit për hartimin e programit ose Inspektorit republikan për bujqësi	Mal
Bukocë	LJUGI MOLLAVE	17	31	0,0780	Kulosë	6	Gjendja Juridike dhe faktike dallohet-në terenë nukë është tokë bujqësore- shtojc Proëesverbali i komisionit për hartimin e programit ose Inspektorit republikan për bujqësi	Mal
Bukocë	LJUGI MOLLAVE	17	33	0,1695	Kulosë	6	Gjendja Juridike dhe faktike dallohet-në terenë nukë është tokë bujqësore- shtojc Proëesverbali i komisionit për hartimin e programit ose Inspektorit republikan për bujqësi	Mal

Bukocë	BREGI VORRAVE	17	333	0,0983	Kulosë	4	Gjendja Juridike dhe faktike dallohet-në terenë nukë është tokë bujqësore- shtojc Proëesverbali i komisionit për hartimin e programit ose Inspektorit republikan për bujqësi	Mal
Bukocë	BREGI VORRAVE	17	334	0,1846	Kulosë	4	Gjendja Juridike dhe faktike dallohet-në terenë nukë është tokë bujqësore- shtojc Proëesverbali i komisionit për hartimin e programit ose Inspektorit republikan për bujqësi	Mal
Bukocë	BREGI VORRAVE	17	337	0,0755	Kulosë	4	Gjendja Juridike dhe faktike dallohet-në terenë nukë është tokë bujqësore- shtojc Proëesverbali i komisionit për hartimin e programit ose Inspektorit republikan për bujqësi	Mal
Bukocë	BREGI VORRAVE	17	341	0,1529	Kulosë	5	Gjendja Juridike dhe faktike dallohet-në terenë nukë është tokë bujqësore- shtojc Proëesverbali i komisionit për hartimin e programit ose Inspektorit republikan për bujqësi	Mal
Bukocë	LJUGI PUSIT	17	342	0,3005	Kulosë	4	Gjendja Juridike dhe faktike dallohet-në terenë nukë është tokë bujqësore- shtojc Proëesverbali i komisionit për hartimin e programit ose Inspektorit republikan për bujqësi	Mal
Bukocë	LJUGI PUSIT	17	344	0,1786	Kulosë	4	Gjendja Juridike dhe faktike dallohet-në terenë nukë është tokë bujqësore- shtojc Proëesverbali i komisionit për hartimin e programit ose Inspektorit republikan për bujqësi	Mal
Bukocë	LJUGI PUSIT	17	348	0,2416	Kulosë	4	Gjendja Juridike dhe faktike dallohet-në terenë nukë është tokë bujqësore- shtojc Proëesverbali i komisionit për hartimin e programit ose Inspektorit republikan për bujqësi	Mal
Bukocë	LJUGI MOLLAVE	17	35	0,1090	Kulosë	4	Gjendja Juridike dhe faktike dallohet-në terenë nukë është tokë bujqësore- shtojc Proëesverbali i komisionit për hartimin e programit ose Inspektorit republikan për bujqësi	Mal
Bukocë	LJUGI PUSIT	17	350	0,1602	Kulosë	4	Gjendja Juridike dhe faktike dallohet-në terenë nukë është tokë bujqësore- shtojc Proëesverbali i komisionit për hartimin e programit ose Inspektorit republikan për bujqësi	Tjetër artificijalisht e krijuar e pa pleshme
Bukocë	VORRAT	16	356	2,0785	Kulosë	4	Gjendja Juridike dhe faktike dallohet-në terenë nukë është tokë bujqësore- shtojc Proëesverbali i komisionit për hartimin e programit ose Inspektorit republikan për bujqësi	varreza
Bukocë	BREGI GJOLVE	17	359	0,0556	Kulosë	4	Gjendja Juridike dhe faktike dallohet-në terenë nukë është tokë bujqësore- shtojc Proëesverbali i komisionit për hartimin e programit ose Inspektorit republikan për bujqësi	Mal

Bukocë	LJUGI MOLLAVE	17	36	0,1811	Kulosë	4	Gjendja Juridike dhe faktike dallohet-në terenë nukë është tokë bujqësore- shtojc Proëesverbal i komisionit për hartimin e programit ose Inspektorit republikan për bujqësi	Mal
Bukocë	BREGI GJOLVE	17	377	0,0995	Kulosë	4	Gjendja Juridike dhe faktike dallohet-në terenë nukë është tokë bujqësore- shtojc Proëesverbal i komisionit për hartimin e programit ose Inspektorit republikan për bujqësi	Mal
Bukocë	LJUGI MOLLAVE	17	38	0,2857	Kulosë	6	Gjendja Juridike dhe faktike dallohet-në terenë nukë është tokë bujqësore- shtojc Proëesverbal i komisionit për hartimin e programit ose Inspektorit republikan për bujqësi	Mal
Bukocë	KODRA BARINA	17	4	0,1293	Kulosë	6	Gjendja Juridike dhe faktike dallohet-në terenë nukë është tokë bujqësore- shtojc Proëesverbal i komisionit për hartimin e programit ose Inspektorit republikan për bujqësi	Mal
Bukocë	BREGI GJOLVE	17	405	0,1461	Kulosë	4	Gjendja Juridike dhe faktike dallohet-në terenë nukë është tokë bujqësore- shtojc Proëesverbal i komisionit për hartimin e programit ose Inspektorit republikan për bujqësi	Mal
Bukocë	BREGI GJOLVE	17	408	0,1118	Kulosë	4	Gjendja Juridike dhe faktike dallohet-në terenë nukë është tokë bujqësore- shtojc Proëesverbal i komisionit për hartimin e programit ose Inspektorit republikan për bujqësi	Mal
Bukocë	BREGI GJOLVE	17	410	0,0427	Kulosë	4	Gjendja Juridike dhe faktike dallohet-në terenë nukë është tokë bujqësore- shtojc Proëesverbal i komisionit për hartimin e programit ose Inspektorit republikan për bujqësi	Mal
Bukocë	BREGI GJOLVE	17	412	0,0203	Kulosë	4	Gjendja Juridike dhe faktike dallohet-në terenë nukë është tokë bujqësore- shtojc Proëesverbal i komisionit për hartimin e programit ose Inspektorit republikan për bujqësi	Mal
Bukocë	IZA GROBLJA	17	414	0,1645	Kulosë	4	Gjendja Juridike dhe faktike dallohet-në terenë nukë është tokë bujqësore- shtojc Proëesverbal i komisionit për hartimin e programit ose Inspektorit republikan për bujqësi	Mal
Bukocë	BREGI GJOLVE	17	415	0,2039	Kulosë	4	Gjendja Juridike dhe faktike dallohet-në terenë nukë është tokë bujqësore- shtojc Proëesverbal i komisionit për hartimin e programit ose Inspektorit republikan për bujqësi	Mal
Bukocë	BREGI GJOLVE	17	418	0,2604	Kulosë	4	Gjendja Juridike dhe faktike dallohet-në terenë nukë është tokë bujqësore- shtojc Proëesverbal i komisionit për hartimin e programit ose Inspektorit republikan për bujqësi	Mal

Bukocë	LJUGI MOLLAVE	17	42	0,2464	Kulosë	6	Gjendja Juridike dhe faktike dallohet-në terenë nukë është tokë bujqësore- shtojc Proëesverbali i komisionit për hartimin e programit ose Inspektorit republikan për bujqësi	Mal
Bukocë	BREGI GJOLVE	17	420	0,5235	Kulosë	4	Gjendja Juridike dhe faktike dallohet-në terenë nukë është tokë bujqësore- shtojc Proëesverbali i komisionit për hartimin e programit ose Inspektorit republikan për bujqësi	Mal
Bukocë	BREGI GJOLVE	17	424	0,1958	Kulosë	4	Gjendja Juridike dhe faktike dallohet-në terenë nukë është tokë bujqësore- shtojc Proëesverbali i komisionit për hartimin e programit ose Inspektorit republikan për bujqësi	Mal
Bukocë	BREGI GJOLVE	17	427	0,2005	Kulosë	4	Gjendja Juridike dhe faktike dallohet-në terenë nukë është tokë bujqësore- shtojc Proëesverbali i komisionit për hartimin e programit ose Inspektorit republikan për bujqësi	Mal
Bukocë	LJUGI MOLLAVE	17	44	0,0541	Kulosë	5	Gjendja Juridike dhe faktike dallohet-në terenë nukë është tokë bujqësore- shtojc Proëesverbali i komisionit për hartimin e programit ose Inspektorit republikan për bujqësi	Mal
Bukocë	MALI COTIT	17	449	0,0387	Kulosë	4	Gjendja Juridike dhe faktike dallohet-në terenë nukë është tokë bujqësore- shtojc Proëesverbali i komisionit për hartimin e programit ose Inspektorit republikan për bujqësi	Mal
Bukocë	LJUGI MOLLAVE	17	46	0,0497	Kulosë	5	Gjendja Juridike dhe faktike dallohet-në terenë nukë është tokë bujqësore- shtojc Proëesverbali i komisionit për hartimin e programit ose Inspektorit republikan për bujqësi	Mal
Bukocë	SHEVARINA	20	477	0,5101	livadh	6	Gjendja Juridike dhe faktike dallohet-në terenë nukë është tokë bujqësore- shtojc Proëesverbali i komisionit për hartimin e programit ose Inspektorit republikan për bujqësi	Mal
Bukocë	LJUGI MOLLAVE	17	48	0,2654	Kulosë	6	Gjendja Juridike dhe faktike dallohet-në terenë nukë është tokë bujqësore- shtojc Proëesverbali i komisionit për hartimin e programit ose Inspektorit republikan për bujqësi	Mal
Bukocë	GUMNO	16	528	0,0177	Kulosë	3	Gjendja Juridike dhe faktike dallohet-në terenë nukë është tokë bujqësore- shtojc Proëesverbali i komisionit për hartimin e programit ose Inspektorit republikan për bujqësi	Tjetër artificijalisht e krijuar e pa pleshme
Bukocë	LJUGI MOLLAVE	17	54	0,2198	Kulosë	4	Gjendja Juridike dhe faktike dallohet-në terenë nukë është tokë bujqësore- shtojc Proëesverbali i komisionit për hartimin e programit ose Inspektorit republikan për bujqësi	Mal

Bukocë	LJUGI MOLLAVE	17	56	0,0706	Kulosë	4	Gjendja Juridike dhe faktike dallohet-në terenë nukë është tokë bujqësore- shtojc Proëesverbali i komisionit për hartimin e programit ose Inspektorit republikan për bujqësi	Mal
Bukocë	LJUGI MOLLAVE	17	58	0,1828	Kulosë	4	Gjendja Juridike dhe faktike dallohet-në terenë nukë është tokë bujqësore- shtojc Proëesverbali i komisionit për hartimin e programit ose Inspektorit republikan për bujqësi	Mal
Bukocë	LJUGI MOLLAVE	17	59	0,0766	Kulosë	4	Gjendja Juridike dhe faktike dallohet-në terenë nukë është tokë bujqësore- shtojc Proëesverbali i komisionit për hartimin e programit ose Inspektorit republikan për bujqësi	Mal
Bukocë	KODRA BARINA	17	6	0,0574	Kulosë	5	Gjendja Juridike dhe faktike dallohet-në terenë nukë është tokë bujqësore- shtojc Proëesverbali i komisionit për hartimin e programit ose Inspektorit republikan për bujqësi	Mal
Bukocë	LJUGI MOLLAVE	17	61	0,1460	Kulosë	4	Gjendja Juridike dhe faktike dallohet-në terenë nukë është tokë bujqësore- shtojc Proëesverbali i komisionit për hartimin e programit ose Inspektorit republikan për bujqësi	Mal
Bukocë	LJUGI MOLLAVE	17	64	0,0578	Kulosë	4	Gjendja Juridike dhe faktike dallohet-në terenë nukë është tokë bujqësore- shtojc Proëesverbali i komisionit për hartimin e programit ose Inspektorit republikan për bujqësi	Mal
Bukocë	LJUGI MOLLAVE	17	66	0,2242	Kulosë	5	Gjendja Juridike dhe faktike dallohet-në terenë nukë është tokë bujqësore- shtojc Proëesverbali i komisionit për hartimin e programit ose Inspektorit republikan për bujqësi	Mal
Bukocë	KODRA BARINA	17	7	0,1519	Kulosë	7	Gjendja Juridike dhe faktike dallohet-në terenë nukë është tokë bujqësore- shtojc Proëesverbali i komisionit për hartimin e programit ose Inspektorit republikan për bujqësi	Mal
Bukocë	LJUGI MOLLAVE	17	73	0,0846	Kulosë	3	Gjendja Juridike dhe faktike dallohet-në terenë nukë është tokë bujqësore- shtojc Proëesverbali i komisionit për hartimin e programit ose Inspektorit republikan për bujqësi	Mal
Bukocë	PILSKI POTOK	17	74	0,7904	Kulosë	4	Gjendja Juridike dhe faktike dallohet-në terenë nukë është tokë bujqësore- shtojc Proëesverbali i komisionit për hartimin e programit ose Inspektorit republikan për bujqësi	Mal
Bukocë	PILSKI POTOK	17	75	0,1169	Kulosë	4	Gjendja Juridike dhe faktike dallohet-në terenë nukë është tokë bujqësore- shtojc Proëesverbali i komisionit për hartimin e programit ose Inspektorit republikan për bujqësi	Tjetër artificijalisht e krijuar e pa pleshme

Bukocë	PILSKI POTOK	17	77	0,2252	Kulosë	4	Gjendja Juridike dhe faktike dallohet-në terenë nukë është tokë bujqësore- shtojc Proëesverbali i komisionit për hartimin e programit ose Inspektorit republikan për bujqësi	Mal
Bukocë	KODRA BARINA	17	9	0,1077	Kulosë	6	Gjendja Juridike dhe faktike dallohet-në terenë nukë është tokë bujqësore- shtojc Proëesverbali i komisionit për hartimin e programit ose Inspektorit republikan për bujqësi	Mal
Укупно	Bukocë			16,8485				
Bushtran	SELISHTE	645	1178	0,1200	arë	7	Gjendja Juridike dhe faktike dallohet-në terenë nukë është tokë bujqësore- shtojc Proëesverbali i komisionit për hartimin e programit ose Inspektorit republikan për bujqësi	Liqe artificial
Bushtran	SELISHTE	645	1178	0,0223	arë	8	Gjendja Juridike dhe faktike dallohet-në terenë nukë është tokë bujqësore- shtojc Proëesverbali i komisionit për hartimin e programit ose Inspektorit republikan për bujqësi	Liqe artificial
Bushtran	SELISHTE	191	1181	1,8207	Kulosë	4	Gjendja Juridike dhe faktike dallohet-në terenë nukë është tokë bujqësore- shtojc Proëesverbali i komisionit për hartimin e programit ose Inspektorit republikan për bujqësi	prru
Bushtran	SELISHTE	191	1264	0,1709	tjetër tokë e jopjellore e krijuar në mënyrë natyrore		Gjendja Juridike dhe faktike dallohet-në terenë nukë është tokë bujqësore- shtojc Proëesverbali i komisionit për hartimin e programit ose Inspektorit republikan për bujqësi	prru
Bushtran	GRADISHTE	191	1278	0,0302	Kulosë	4	Gjendja Juridike dhe faktike dallohet-në terenë nukë është tokë bujqësore- shtojc Proëesverbali i komisionit për hartimin e programit ose Inspektorit republikan për bujqësi	Mal
Bushtran	GRADISHTE	191	1288	0,0857	Kulosë	3	Gjendja Juridike dhe faktike dallohet-në terenë nukë është tokë bujqësore- shtojc Proëesverbali i komisionit për hartimin e programit ose Inspektorit republikan për bujqësi	prru
Bushtran	GRADISHTE	191	1317	2,5213	Kulosë	4	Gjendja Juridike dhe faktike dallohet-në terenë nukë është tokë bujqësore- shtojc Proëesverbali i komisionit për hartimin e programit ose Inspektorit republikan për bujqësi	Mal
Bushtran	OSOJE	191	1339	1,2379	Kulosë	4	Gjendja Juridike dhe faktike dallohet-në terenë nukë është tokë bujqësore- shtojc Proëesverbali i komisionit për hartimin e programit ose Inspektorit republikan për bujqësi	gurishtë

Bushtran	OSOJE	191	1342	10,5355	Kulosë	4	Gjendja Juridike dhe faktike dallohet-në terenë nukë është tokë bujqësore- shtojc Proëesverbal i komisionit për hartimin e programit ose Inspektorit republikan për bujqësi	Mal
Bushtran	OSOJE	191	1343	0,1510	Kulosë	4	Gjendja Juridike dhe faktike dallohet-në terenë nukë është tokë bujqësore- shtojc Proëesverbal i komisionit për hartimin e programit ose Inspektorit republikan për bujqësi	prru
Bushtran	OSOJE	191	1350	0,0809	Kulosë	4	Gjendja Juridike dhe faktike dallohet-në terenë nukë është tokë bujqësore- shtojc Proëesverbal i komisionit për hartimin e programit ose Inspektorit republikan për bujqësi	prru
Bushtran	PRISOJE	191	1359	0,4973	Kulosë	4	Gjendja Juridike dhe faktike dallohet-në terenë nukë është tokë bujqësore- shtojc Proëesverbal i komisionit për hartimin e programit ose Inspektorit republikan për bujqësi	prru
Bushtran	LEKINA KORIIJA	142	1596	0,1548	Kulosë	4	Gjendja Juridike dhe faktike dallohet-në terenë nukë është tokë bujqësore- shtojc Proëesverbal i komisionit për hartimin e programit ose Inspektorit republikan për bujqësi	Mal
Bushtran	PRZHAR	191	1750	0,0137	mal	3	Gjendja Juridike dhe faktike dallohet-në terenë nukë është tokë bujqësore- shtojc Proëesverbal i komisionit për hartimin e programit ose Inspektorit republikan për bujqësi	Nukë është tokë bujqësore _
Bushtran	PRZHAR	191	1750	0,1383	arë	7	Gjendja Juridike dhe faktike dallohet-në terenë nukë është tokë bujqësore- shtojc Proëesverbal i komisionit për hartimin e programit ose Inspektorit republikan për bujqësi	Nukë është tokë bujqësore _
Bushtran	MLACISHTE	191	1990	0,0093	Kulosë	4	Gjendja Juridike dhe faktike dallohet-në terenë nukë është tokë bujqësore- shtojc Proëesverbal i komisionit për hartimin e programit ose Inspektorit republikan për bujqësi	prru
Bushtran	MLACISHTE	191	2282	0,0086	jarugë		Gjendja Juridike dhe faktike dallohet-në terenë nukë është tokë bujqësore- shtojc Proëesverbal i komisionit për hartimin e programit ose Inspektorit republikan për bujqësi	Mal
Bushtran	MLACISHTE	191	2282	0,0428	Kulosë	3	Gjendja Juridike dhe faktike dallohet-në terenë nukë është tokë bujqësore- shtojc Proëesverbal i komisionit për hartimin e programit ose Inspektorit republikan për bujqësi	Mal
Bushtran	KULA	191	2326/1	0,0342	arë	7	Gjendja Juridike dhe faktike dallohet-në terenë nukë është tokë bujqësore- shtojc Proëesverbal i komisionit për hartimin e programit ose Inspektorit republikan për bujqësi	Mal

Bushtran	KULA	191	2340/3	0,0326	arë	7	Gjendja Juridike dhe faktike dallohet-në terenë nukë është tokë bujqësore- shtojc Proëesverbali i komisionit për hartimin e programit ose Inspektorit republikan për bujqësi	Mal
Bushtran	KULA	191	2506	0,1017	Kulosë	3	Gjendja Juridike dhe faktike dallohet-në terenë nukë është tokë bujqësore- shtojc Proëesverbali i komisionit për hartimin e programit ose Inspektorit republikan për bujqësi	Tjetër artificijalisht e krijuar e pa pleshme
Bushtran	SREDNJE POLJE	191	379	0,0478	Kulosë	3	Gjendja Juridike dhe faktike dallohet-në terenë nukë është tokë bujqësore- shtojc Proëesverbali i komisionit për hartimin e programit ose Inspektorit republikan për bujqësi	varreza
Bushtran	SELO	191	601	0,4019	Kulosë	3	Gjendja Juridike dhe faktike dallohet-në terenë nukë është tokë bujqësore- shtojc Proëesverbali i komisionit për hartimin e programit ose Inspektorit republikan për bujqësi	Tjetër artificijalisht e krijuar e pa pleshme
Bushtran	SELO	191	607	0,0162	Kulosë	3	Gjendja Juridike dhe faktike dallohet-në terenë nukë është tokë bujqësore- shtojc Proëesverbali i komisionit për hartimin e programit ose Inspektorit republikan për bujqësi	tokë për rethë ndërtesës dhe objekteve tjerë
Bushtran	SELO	191	651	0,0454	Kulosë	4	Gjendja Juridike dhe faktike dallohet-në terenë nukë është tokë bujqësore- shtojc Proëesverbali i komisionit për hartimin e programit ose Inspektorit republikan për bujqësi	Tjetër artificijalisht e krijuar e pa pleshme
Bushtran	SELO	191	653	0,3594	Kulosë	3	Gjendja Juridike dhe faktike dallohet-në terenë nukë është tokë bujqësore- shtojc Proëesverbali i komisionit për hartimin e programit ose Inspektorit republikan për bujqësi	Tjetër artificijalisht e krijuar e pa pleshme
Bushtran	SELO	191	654	0,0553	Kulosë	3	Gjendja Juridike dhe faktike dallohet-në terenë nukë është tokë bujqësore- shtojc Proëesverbali i komisionit për hartimin e programit ose Inspektorit republikan për bujqësi	Tjetër artificijalisht e krijuar e pa pleshme
Bushtran	SELO	191	658	0,2794	Kulosë	3	Gjendja Juridike dhe faktike dallohet-në terenë nukë është tokë bujqësore- shtojc Proëesverbali i komisionit për hartimin e programit ose Inspektorit republikan për bujqësi	tokë për rethë ndërtesës dhe objekteve tjerë
Bushtran	SELO	191	659/1	0,0312	Kulosë	3	Gjendja Juridike dhe faktike dallohet-në terenë nukë është tokë bujqësore- shtojc Proëesverbali i komisionit për hartimin e programit ose Inspektorit republikan për bujqësi	Tjetër artificijalisht e krijuar e pa pleshme
Bushtran	SELO	191	669	0,2083	Kulosë	3	Gjendja Juridike dhe faktike dallohet-në terenë nukë është tokë bujqësore- shtojc Proëesverbali i komisionit për hartimin e programit ose Inspektorit republikan për bujqësi	Tjetër artificijalisht e krijuar e pa pleshme

Bushtran	SELO	191	670/1	1,3237	Kulosë	3	Gjendja Juridike dhe faktike dallohet-në terenë nukë është tokë bujqësore- shtojc Proëesverbali i komisionit për hartimin e programit ose Inspektorit republikan për bujqësi	tokë për rethë ndërtesës dhe objekteve tjerë
Bushtran	SELO	191	670/2	0,0304	Kulosë	3	Gjendja Juridike dhe faktike dallohet-në terenë nukë është tokë bujqësore- shtojc Proëesverbali i komisionit për hartimin e programit ose Inspektorit republikan për bujqësi	tokë për rethë ndërtesës dhe objekteve tjerë
Bushtran	SELO	191	675	0,1077	Kulosë	3	Gjendja Juridike dhe faktike dallohet-në terenë nukë është tokë bujqësore- shtojc Proëesverbali i komisionit për hartimin e programit ose Inspektorit republikan për bujqësi	tokë për rethë ndërtesës dhe objekteve tjerë
Bushtran	SELO	191	680	0,4046	Kulosë	4	Gjendja Juridike dhe faktike dallohet-në terenë nukë është tokë bujqësore- shtojc Proëesverbali i komisionit për hartimin e programit ose Inspektorit republikan për bujqësi	Tjetër artificijalisht e krijuar e pa pleshme
Bushtran	SELO	191	682	0,2436	Kulosë	3	Gjendja Juridike dhe faktike dallohet-në terenë nukë është tokë bujqësore- shtojc Proëesverbali i komisionit për hartimin e programit ose Inspektorit republikan për bujqësi	Tjetër artificijalisht e krijuar e pa pleshme
Bushtran	SELO	191	689	0,0080	Kulosë	4	Gjendja Juridike dhe faktike dallohet-në terenë nukë është tokë bujqësore- shtojc Proëesverbali i komisionit për hartimin e programit ose Inspektorit republikan për bujqësi	Mal
Bushtran	SELO	191	698	0,4657	Kulosë	4	Gjendja Juridike dhe faktike dallohet-në terenë nukë është tokë bujqësore- shtojc Proëesverbali i komisionit për hartimin e programit ose Inspektorit republikan për bujqësi	Tjetër artificijalisht e krijuar e pa pleshme
Bushtran	SELO	191	700	1,0189	Kulosë	4	Gjendja Juridike dhe faktike dallohet-në terenë nukë është tokë bujqësore- shtojc Proëesverbali i komisionit për hartimin e programit ose Inspektorit republikan për bujqësi	pru
Bushtran	SELO	191	701	0,3461	Kulosë	4	Gjendja Juridike dhe faktike dallohet-në terenë nukë është tokë bujqësore- shtojc Proëesverbali i komisionit për hartimin e programit ose Inspektorit republikan për bujqësi	Tjetër artificijalisht e krijuar e pa pleshme
Bushtran	GRADISHTE	191	760	0,0639	Kulosë	3	Gjendja Juridike dhe faktike dallohet-në terenë nukë është tokë bujqësore- shtojc Proëesverbali i komisionit për hartimin e programit ose Inspektorit republikan për bujqësi	Mal
Bushtran	GRADISHTE	191	788	0,4361	Kulosë	4	Gjendja Juridike dhe faktike dallohet-në terenë nukë është tokë bujqësore- shtojc Proëesverbali i komisionit për hartimin e programit ose Inspektorit republikan për bujqësi	pru

Bushtran	PRISOJE	191	963	0,0521	vresht	4	Gjendja Juridike dhe faktike dallohet-në terenë nukë është tokë bujqësore- shtojc Proëesverbali i komisionit për hartimin e programit ose Inspektorit republikan për bujqësi	Mal
Gjithësejt	Bushtran			23,7554				
Gare	BREGI LUGËS	233	1080	0,4887	Kulosë	7	Gjendja Juridike dhe faktike dallohet-në terenë nukë është tokë bujqësore- shtojc Proëesverbali i komisionit për hartimin e programit ose Inspektorit republikan për bujqësi	Mal
Gare	DUBJE	233	1096	0,2032	Kulosë	4	Gjendja Juridike dhe faktike dallohet-në terenë nukë është tokë bujqësore- shtojc Proëesverbali i komisionit për hartimin e programit ose Inspektorit republikan për bujqësi	Mal
Gare	DUBJE	233	1128	0,2605	Kulosë	7	Gjendja Juridike dhe faktike dallohet-në terenë nukë është tokë bujqësore- shtojc Proëesverbali i komisionit për hartimin e programit ose Inspektorit republikan për bujqësi	Mal
Gare	KOD GROBLJA	63	1257	0,4012	Kulosë	6	Gjendja Juridike dhe faktike dallohet-në terenë nukë është tokë bujqësore- shtojc Proëesverbali i komisionit për hartimin e programit ose Inspektorit republikan për bujqësi	prru
Gare	SHATLLARE	63	1259	1,6315	Kulosë	5	Gjendja Juridike dhe faktike dallohet-në terenë nukë është tokë bujqësore- shtojc Proëesverbali i komisionit për hartimin e programit ose Inspektorit republikan për bujqësi	prru
Gare	RUIN	63	131	0,2678	arë	8	Gjendja Juridike dhe faktike dallohet-në terenë nukë është tokë bujqësore- shtojc Proëesverbali i komisionit për hartimin e programit ose Inspektorit republikan për bujqësi	Mal
Gare	SHATLLARE	63	1321	1,4955	Kulosë	5	Gjendja Juridike dhe faktike dallohet-në terenë nukë është tokë bujqësore- shtojc Proëesverbali i komisionit për hartimin e programit ose Inspektorit republikan për bujqësi	prru
Gare	KOD GROBLJA	63	1324	0,1604	Kulosë	6	Gjendja Juridike dhe faktike dallohet-në terenë nukë është tokë bujqësore- shtojc Proëesverbali i komisionit për hartimin e programit ose Inspektorit republikan për bujqësi	Mal
Gare	KOLIBI	63	140	0,1341	arë	8	Gjendja Juridike dhe faktike dallohet-në terenë nukë është tokë bujqësore- shtojc Proëesverbali i komisionit për hartimin e programit ose Inspektorit republikan për bujqësi	prru

Gare	POJATA	63	173	0,2504	Kulosë	5	Gjendja Juridike dhe faktike dallohet-në terenë nukë është tokë bujqësore- shtojc Proëesverbali i komisionit për hartimin e programit ose Inspektorit republikan për bujqësi	pru
Gare	POJATA	63	225	1,6998	Kulosë	5	Gjendja Juridike dhe faktike dallohet-në terenë nukë është tokë bujqësore- shtojc Proëesverbali i komisionit për hartimin e programit ose Inspektorit republikan për bujqësi	Mal
Gare	KODRA	257	307	0,0097	Kulosë	5	Gjendja Juridike dhe faktike dallohet-në terenë nukë është tokë bujqësore- shtojc Proëesverbali i komisionit për hartimin e programit ose Inspektorit republikan për bujqësi	pru
Gare	KODRA	256	309	0,0049	Kulosë	5	Gjendja Juridike dhe faktike dallohet-në terenë nukë është tokë bujqësore- shtojc Proëesverbali i komisionit për hartimin e programit ose Inspektorit republikan për bujqësi	pru
Gare	GORNJA MAHALA	63	374	0,0487	arë	7	Gjendja Juridike dhe faktike dallohet-në terenë nukë është tokë bujqësore- shtojc Proëesverbali i komisionit për hartimin e programit ose Inspektorit republikan për bujqësi	Mal
Gare	O REZJA	233	534	0,2431	Kulosë	7	Gjendja Juridike dhe faktike dallohet-në terenë nukë është tokë bujqësore- shtojc Proëesverbali i komisionit për hartimin e programit ose Inspektorit republikan për bujqësi	Mal
Gare	TE XHAMIJA	63	702	0,2404	arë	8	Gjendja Juridike dhe faktike dallohet-në terenë nukë është tokë bujqësore- shtojc Proëesverbali i komisionit për hartimin e programit ose Inspektorit republikan për bujqësi	Mal
Gare	POJILA	63	831	0,4608	Kulosë	6	Gjendja Juridike dhe faktike dallohet-në terenë nukë është tokë bujqësore- shtojc Proëesverbali i komisionit për hartimin e programit ose Inspektorit republikan për bujqësi	Mal
Gare	KODRA	257	832	0,0185	Kulosë	4	Gjendja Juridike dhe faktike dallohet-në terenë nukë është tokë bujqësore- shtojc Proëesverbali i komisionit për hartimin e programit ose Inspektorit republikan për bujqësi	Mal
Gare	SHATLLARE	63	924	1,4601	Kulosë	5	Gjendja Juridike dhe faktike dallohet-në terenë nukë është tokë bujqësore- shtojc Proëesverbali i komisionit për hartimin e programit ose Inspektorit republikan për bujqësi	pru
Gare	KOD GROBLJA	63	980	0,2716	Kulosë	5	Gjendja Juridike dhe faktike dallohet-në terenë nukë është tokë bujqësore- shtojc Proëesverbali i komisionit për hartimin e programit ose Inspektorit republikan për bujqësi	Mal

Gjithësejt	Gare			9,7509				
Golemi doll	KLADENAC	341	1007/2	0,0128	kullosë	2	Gjendja Juridike dhe faktike dallohet-në terenë nukë është tokë bujqësore- shtojc Proëesverbali i komisionit për hartimin e programit ose Inspektorit republikan për bujqësi	Argjinatur
Golemi doll	KLADENAC	341	1009/2	0,1395	livadh	3	Gjendja Juridike dhe faktike dallohet-në terenë nukë është tokë bujqësore- shtojc Proëesverbali i komisionit për hartimin e programit ose Inspektorit republikan për bujqësi	Argjinatur
Golemi doll	KLADENAC	341	1009/3	0,0584	livadh	3	Gjendja Juridike dhe faktike dallohet-në terenë nukë është tokë bujqësore- shtojc Proëesverbali i komisionit për hartimin e programit ose Inspektorit republikan për bujqësi	Argjinatur
Golemi doll	LAIN	341	1009/5	0,0267	livadh	3	Gjendja Juridike dhe faktike dallohet-në terenë nukë është tokë bujqësore- shtojc Proëesverbali i komisionit për hartimin e programit ose Inspektorit republikan për bujqësi	Argjinatur
Golemi doll	KLADENAC	341	1010/2	0,0027	livadh	3	Gjendja Juridike dhe faktike dallohet-në terenë nukë është tokë bujqësore- shtojc Proëesverbali i komisionit për hartimin e programit ose Inspektorit republikan për bujqësi	Argjinatur
Golemi doll	LOIN	341	1202/2	0,0153	livadh	3	Gjendja Juridike dhe faktike dallohet-në terenë nukë është tokë bujqësore- shtojc Proëesverbali i komisionit për hartimin e programit ose Inspektorit republikan për bujqësi	Argjinatur
Golemi doll	LOZINE	78	300	0,2993	Kulosë	4	Gjendja Juridike dhe faktike dallohet-në terenë nukë është tokë bujqësore- shtojc Proëesverbali i komisionit për hartimin e programit ose Inspektorit republikan për bujqësi	pru
Golemi doll	TAKSIM	78	433	0,6766	Kulosë	4	Gjendja Juridike dhe faktike dallohet-në terenë nukë është tokë bujqësore- shtojc Proëesverbali i komisionit për hartimin e programit ose Inspektorit republikan për bujqësi	Mal
Golemi doll	TAKSIM	78	436	0,0764	Kulosë	4	Gjendja Juridike dhe faktike dallohet-në terenë nukë është tokë bujqësore- shtojc Proëesverbali i komisionit për hartimin e programit ose Inspektorit republikan për bujqësi	Mal
Golemi doll	PLANDISHTE	78	461	0,3107	arë	7	Gjendja Juridike dhe faktike dallohet-në terenë nukë është tokë bujqësore- shtojc Proëesverbali i komisionit për hartimin e programit ose Inspektorit republikan për bujqësi	Mal

Golemi doll	PLANDISHTE	78	465	0,1181	arë	7	Gjendja Juridike dhe faktike dallohet-në terenë nukë është tokë bujqësore- shtojc Proëesverbali i komisionit për hartimin e programit ose Inspektorit republikan për bujqësi	Mal
Golemi doll	RELAN	78	512	3,7664	Kulosë	4	Gjendja Juridike dhe faktike dallohet-në terenë nukë është tokë bujqësore- shtojc Proëesverbali i komisionit për hartimin e programit ose Inspektorit republikan për bujqësi	prru
Golemi doll	SHEVRLIKE	78	588	14,7884	Kulosë	4	Gjendja Juridike dhe faktike dallohet-në terenë nukë është tokë bujqësore- shtojc Proëesverbali i komisionit për hartimin e programit ose Inspektorit republikan për bujqësi	prru
Golemi doll	PLANDISHTE	78	597	0,0803	Kulosë	3	Gjendja Juridike dhe faktike dallohet-në terenë nukë është tokë bujqësore- shtojc Proëesverbali i komisionit për hartimin e programit ose Inspektorit republikan për bujqësi	Mal
Golemi doll	PLANDISHTE	78	597	3,9075	Kulosë	4	Gjendja Juridike dhe faktike dallohet-në terenë nukë është tokë bujqësore- shtojc Proëesverbali i komisionit për hartimin e programit ose Inspektorit republikan për bujqësi	Mal
Golemi doll	SELO	78	604	0,4224	Kulosë	3	Gjendja Juridike dhe faktike dallohet-në terenë nukë është tokë bujqësore- shtojc Proëesverbali i komisionit për hartimin e programit ose Inspektorit republikan për bujqësi	prru
Golemi doll	VIROVI	78	619	0,1318	Kulosë	3	Gjendja Juridike dhe faktike dallohet-në terenë nukë është tokë bujqësore- shtojc Proëesverbali i komisionit për hartimin e programit ose Inspektorit republikan për bujqësi	prru
Golemi doll	SELO	78	679	0,0114	Kulosë	3	Gjendja Juridike dhe faktike dallohet-në terenë nukë është tokë bujqësore- shtojc Proëesverbali i komisionit për hartimin e programit ose Inspektorit republikan për bujqësi	tokë për rethë ndërtesës dhe objekteve tjerë
Golemi doll	KUKOEVICA	78	941	0,0339	Kulosë	3	Gjendja Juridike dhe faktike dallohet-në terenë nukë është tokë bujqësore- shtojc Proëesverbali i komisionit për hartimin e programit ose Inspektorit republikan për bujqësi	jarugë
Укупно	Golemi dol			24,8786				
Shoshaja e epërme	ABSKI DOLL	20	1	0,5002	Kulosë	4	Gjendja Juridike dhe faktike dallohet-në terenë nukë është tokë bujqësore- shtojc Proëesverbali i komisionit për hartimin e programit ose Inspektorit republikan për bujqësi	Mal

Shoshaja e epërme	ABSKI DOLL	20	10	0,2352	Kulosë	4	Gjendja Juridike dhe faktike dallohet-në terenë nukë është tokë bujqësore- shtojc Proëesverbali i komisionit për hartimin e programit ose Inspektorit republikan për bujqësi	Mal
Shoshaja e epërme	BALNA	20	1013	0,0257	Kulosë	4	Gjendja Juridike dhe faktike dallohet-në terenë nukë është tokë bujqësore- shtojc Proëesverbali i komisionit për hartimin e programit ose Inspektorit republikan për bujqësi	Mal
Shoshaja e epërme	BOLNA	20	1033	0,1337	mal	3	Gjendja Juridike dhe faktike dallohet-në terenë nukë është tokë bujqësore- shtojc Proëesverbali i komisionit për hartimin e programit ose Inspektorit republikan për bujqësi	Mal
Shoshaja e epërme	BOLNA	20	1033	0,0144	kulosë	4	Gjendja Juridike dhe faktike dallohet-në terenë nukë është tokë bujqësore- shtojc Proëesverbali i komisionit për hartimin e programit ose Inspektorit republikan për bujqësi	Mal
Shoshaja e epërme	VISOKA NJIVA	20	105	0,0819	Kulosë	4	Gjendja Juridike dhe faktike dallohet-në terenë nukë është tokë bujqësore- shtojc Proëesverbali i komisionit për hartimin e programit ose Inspektorit republikan për bujqësi	Mal
Shoshaja e epërme	LIVADHI TAIRIT	20	1054	0,0394	Kulosë	5	Gjendja Juridike dhe faktike dallohet-në terenë nukë është tokë bujqësore- shtojc Proëesverbali i komisionit për hartimin e programit ose Inspektorit republikan për bujqësi	Mal
Shoshaja e epërme	LIVADHI TAIRIT	20	1056	0,0299	Kulosë	5	Gjendja Juridike dhe faktike dallohet-në terenë nukë është tokë bujqësore- shtojc Proëesverbali i komisionit për hartimin e programit ose Inspektorit republikan për bujqësi	Mal
Shoshaja e epërme	LIVADHI TAIRIT	20	1058	0,0517	Kulosë	4	Gjendja Juridike dhe faktike dallohet-në terenë nukë është tokë bujqësore- shtojc Proëesverbali i komisionit për hartimin e programit ose Inspektorit republikan për bujqësi	Mal
Shoshaja e epërme	LIVADHI TAIRIT	20	1061	0,0145	Kulosë	4	Gjendja Juridike dhe faktike dallohet-në terenë nukë është tokë bujqësore- shtojc Proëesverbali i komisionit për hartimin e programit ose Inspektorit republikan për bujqësi	Mal
Shoshaja e epërme	LIVADHI TAIRIT	20	1061	0,1555	mal	3	Gjendja Juridike dhe faktike dallohet-në terenë nukë është tokë bujqësore- shtojc Proëesverbali i komisionit për hartimin e programit ose Inspektorit republikan për bujqësi	Mal
Shoshaja e epërme	LIVADHI TAIRIT	20	1062	0,1335	mal	3	Gjendja Juridike dhe faktike dallohet-në terenë nukë është tokë bujqësore- shtojc Proëesverbali i komisionit për hartimin e programit ose Inspektorit republikan për bujqësi	Mal

Shoshaja e epërme	LIVADHI TAIRIT	20	1062	0,0167	Kulosë	4	Gjendja Juridike dhe faktike dallohet-në terenë nukë është tokë bujqësore- shtojc Proëesverbali i komisionit për hartimin e programit ose Inspektorit republikan për bujqësi	Mal
Shoshaja e epërme	BALNA	20	1065	0,0241	Kulosë	4	Gjendja Juridike dhe faktike dallohet-në terenë nukë është tokë bujqësore- shtojc Proëesverbali i komisionit për hartimin e programit ose Inspektorit republikan për bujqësi	Mal
Shoshaja e epërme	ABSKI DOLL	20	11	0,0576	Kulosë	5	Gjendja Juridike dhe faktike dallohet-në terenë nukë është tokë bujqësore- shtojc Proëesverbali i komisionit për hartimin e programit ose Inspektorit republikan për bujqësi	Mal
Shoshaja e epërme	BALNA	20	1146	0,2420	Kulosë	4	Gjendja Juridike dhe faktike dallohet-në terenë nukë është tokë bujqësore- shtojc Proëesverbali i komisionit për hartimin e programit ose Inspektorit republikan për bujqësi	Mal
Shoshaja e epërme	BALNA	20	1147	0,2648	Kulosë	4	Gjendja Juridike dhe faktike dallohet-në terenë nukë është tokë bujqësore- shtojc Proëesverbali i komisionit për hartimin e programit ose Inspektorit republikan për bujqësi	Mal
Shoshaja e epërme	BALNA	20	1148	0,0499	Kulosë	4	Gjendja Juridike dhe faktike dallohet-në terenë nukë është tokë bujqësore- shtojc Proëesverbali i komisionit për hartimin e programit ose Inspektorit republikan për bujqësi	Mal
Shoshaja e epërme	BALNA	20	1149	0,0658	Kulosë	3	Gjendja Juridike dhe faktike dallohet-në terenë nukë është tokë bujqësore- shtojc Proëesverbali i komisionit për hartimin e programit ose Inspektorit republikan për bujqësi	Mal
Shoshaja e epërme	AZREM	20	13	0,0826	Kulosë	4	As juridikisht e asë faktikisht nukë është tokë bujqësore	Nukë është tokë bujqësore
Shoshaja e epërme	STAN	20	28	0,0590	Kulosë	6	Gjendja Juridike dhe faktike dallohet-në terenë nukë është tokë bujqësore- shtojc Proëesverbali i komisionit për hartimin e programit ose Inspektorit republikan për bujqësi	Mal
Shoshaja e epërme	STAN	20	287	0,5580	livadh	6	Gjendja Juridike dhe faktike dallohet-në terenë nukë është tokë bujqësore- shtojc Proëesverbali i komisionit për hartimin e programit ose Inspektorit republikan për bujqësi	Mal
Shoshaja e epërme	ABSKI DOLL	20	3	0,3614	Kulosë	4	Gjendja Juridike dhe faktike dallohet-në terenë nukë është tokë bujqësore- shtojc Proëesverbali i komisionit për hartimin e programit ose Inspektorit republikan për bujqësi	Mal

Shoshaja e epërme	ABSKI DOLL	20	4	0,0600	Kulosë	4	Gjendja Juridike dhe faktike dallohet-në terenë nukë është tokë bujqësore- shtojc Proëesverbali i komisionit për hartimin e programit ose Inspektorit republikan për bujqësi	Mal
Shoshaja e epërme	ABSKI DOLL	20	5	0,0949	Kulosë	4	Gjendja Juridike dhe faktike dallohet-në terenë nukë është tokë bujqësore- shtojc Proëesverbali i komisionit për hartimin e programit ose Inspektorit republikan për bujqësi	Mal
Shoshaja e epërme	ABSKI DOLL	20	9	4,7798	kullosë	4	Gjendja Juridike dhe faktike dallohet-në terenë nukë është tokë bujqësore- shtojc Proëesverbali i komisionit për hartimin e programit ose Inspektorit republikan për bujqësi	Mal
Shoshaja e epërme	BALNA	20	983	0,1691	kullosë	4	Gjendja Juridike dhe faktike dallohet-në terenë nukë është tokë bujqësore- shtojc Proëesverbali i komisionit për hartimin e programit ose Inspektorit republikan për bujqësi	Mal
Gjithësejt	Shushaja e epërme			8,3013				
Gosponicë	ÇESHMA	113	101	0,3892	Kulosë	4	Gjendja Juridike dhe faktike dallohet-në terenë nukë është tokë bujqësore- shtojc Proëesverbali i komisionit për hartimin e programit ose Inspektorit republikan për bujqësi	Mal
Gosponicë	ÇESHMA	113	272	0,0444	Kulosë	5	Gjendja Juridike dhe faktike dallohet-në terenë nukë është tokë bujqësore- shtojc Proëesverbali i komisionit për hartimin e programit ose Inspektorit republikan për bujqësi	Mal
Gosponicë	ÇESHMA	113	320	0,0582	Kulosë	7	Gjendja Juridike dhe faktike dallohet-në terenë nukë është tokë bujqësore- shtojc Proëesverbali i komisionit për hartimin e programit ose Inspektorit republikan për bujqësi	Mal
Gosponicë	PLENISHTJE	113	365	0,1371	Kulosë	4	Gjendja Juridike dhe faktike dallohet-në terenë nukë është tokë bujqësore- shtojc Proëesverbali i komisionit për hartimin e programit ose Inspektorit republikan për bujqësi	Tjetër artificijalisht e krijuar e pa pleshme
Gosponicë	ULICA	113	373	0,0643	Kulosë	5	Gjendja Juridike dhe faktike dallohet-në terenë nukë është tokë bujqësore- shtojc Proëesverbali i komisionit për hartimin e programit ose Inspektorit republikan për bujqësi	Mal
Gosponicë	VORRAT	113	523	0,2497	Kulosë	4	Gjendja Juridike dhe faktike dallohet-në terenë nukë është tokë bujqësore- shtojc Proëesverbali i komisionit për hartimin e programit ose Inspektorit republikan për bujqësi	Mal

Gosponicë	SHASHACA	113	540	0,1790	Kulosë	4	Gjendja Juridike dhe faktike dallohet-në terenë nukë është tokë bujqësore- shtojc Proëesverbali i komisionit për hartimin e programit ose Inspektorit republikan për bujqësi	Mal
Gosponicë	KODRA XHOLVE	143	571	0,0744	Kulosë	5	Gjendja Juridike dhe faktike dallohet-në terenë nukë është tokë bujqësore- shtojc Proëesverbali i komisionit për hartimin e programit ose Inspektorit republikan për bujqësi	Mal
Gosponicë	KODRA XHOLVE	143	574	0,0475	Kulosë	6	Gjendja Juridike dhe faktike dallohet-në terenë nukë është tokë bujqësore- shtojc Proëesverbali i komisionit për hartimin e programit ose Inspektorit republikan për bujqësi	sipërfaqe e zhevëshur
Gosponicë	KODRA XHOLVE	143	577	0,0354	Kulosë	6	Gjendja Juridike dhe faktike dallohet-në terenë nukë është tokë bujqësore- shtojc Proëesverbali i komisionit për hartimin e programit ose Inspektorit republikan për bujqësi	sipërfaqe e zhevëshur
Gosponicë	KODRA XHOLVE	143	586	0,1970	Kulosë	7	Gjendja Juridike dhe faktike dallohet-në terenë nukë është tokë bujqësore- shtojc Proëesverbali i komisionit për hartimin e programit ose Inspektorit republikan për bujqësi	Mal
Gosponicë	KODRA XHOLVE	143	587	0,0828	Kulosë	7	Gjendja Juridike dhe faktike dallohet-në terenë nukë është tokë bujqësore- shtojc Proëesverbali i komisionit për hartimin e programit ose Inspektorit republikan për bujqësi	Mal
Укупно	Gosponicë			1,5590				
Depcë	KOD SHKOLLE	42	1051	0,0652	Kulosë	5	Gjendja Juridike dhe faktike dallohet-në terenë nukë është tokë bujqësore- shtojc Proëesverbali i komisionit për hartimin e programit ose Inspektorit republikan për bujqësi	Mal
Depcë	KOD SHKOLLE	42	1051	0,0007	tokë nën ndrtësë-objekt		Gjendja Juridike dhe faktike dallohet-në terenë nukë është tokë bujqësore- shtojc Proëesverbali i komisionit për hartimin e programit ose Inspektorit republikan për bujqësi	Mal
Depcë	ZEGBASH	112	1263	0,2021	Kulosë	6	Gjendja Juridike dhe faktike dallohet-në terenë nukë është tokë bujqësore- shtojc Proëesverbali i komisionit për hartimin e programit ose Inspektorit republikan për bujqësi	Mal
Depcë	ZEGBASH	112	1290	0,4065	Kulosë	6	Gjendja Juridike dhe faktike dallohet-në terenë nukë është tokë bujqësore- shtojc Proëesverbali i komisionit për hartimin e programit ose Inspektorit republikan për bujqësi	Tjetër artificijalisht e krijuar e pa pleshme

Depcë	UK MEMET	112	1389	0,2150	Kulosë	5	Gjendja Juridike dhe faktike dallohet-në terenë nukë është tokë bujqësore- shtojc Proëesverbali i komisionit për hartimin e programit ose Inspektorit republikan për bujqësi	Mal
Depcë	UK MEMET	112	1441	2,5770	Kulosë	5	Gjendja Juridike dhe faktike dallohet-në terenë nukë është tokë bujqësore- shtojc Proëesverbali i komisionit për hartimin e programit ose Inspektorit republikan për bujqësi	Mal
Depcë	UK MEMET	112	1450	2,6224	Kulosë	5	Gjendja Juridike dhe faktike dallohet-në terenë nukë është tokë bujqësore- shtojc Proëesverbali i komisionit për hartimin e programit ose Inspektorit republikan për bujqësi	tokë e cila shërben për nevoja ushtarake
Depcë	UK MEMET	112	1496	0,2026	Kulosë	5	Gjendja Juridike dhe faktike dallohet-në terenë nukë është tokë bujqësore- shtojc Proëesverbali i komisionit për hartimin e programit ose Inspektorit republikan për bujqësi	Mal
Depcë	UK MEMET	112	1542	0,0569	Kulosë	5	Gjendja Juridike dhe faktike dallohet-në terenë nukë është tokë bujqësore- shtojc Proëesverbali i komisionit për hartimin e programit ose Inspektorit republikan për bujqësi	Mal
Depcë	UK MEMET	112	1578	0,1777	Kulosë	5	Gjendja Juridike dhe faktike dallohet-në terenë nukë është tokë bujqësore- shtojc Proëesverbali i komisionit për hartimin e programit ose Inspektorit republikan për bujqësi	Mal
Depcë	PEÇENO	112	1627	0,0850	Kulosë	6	Gjendja Juridike dhe faktike dallohet-në terenë nukë është tokë bujqësore- shtojc Proëesverbali i komisionit për hartimin e programit ose Inspektorit republikan për bujqësi	Mal
Depcë	PEÇENO	PEÇENO	PEÇENO	1,7285	Kulosë	5	Gjendja Juridike dhe faktike dallohet-në terenë nukë është tokë bujqësore- shtojc Proëesverbali i komisionit për hartimin e programit ose Inspektorit republikan për bujqësi	Mal
Depcë	PEÇENO	PEÇENO	PEÇENO	0,7542	Kulosë	5	Gjendja Juridike dhe faktike dallohet-në terenë nukë është tokë bujqësore- shtojc Proëesverbali i komisionit për hartimin e programit ose Inspektorit republikan për bujqësi	Mal
Depcë	PEÇENO	PEÇENO	PEÇENO	0,1956	Kulosë	5	Gjendja Juridike dhe faktike dallohet-në terenë nukë është tokë bujqësore- shtojc Proëesverbali i komisionit për hartimin e programit ose Inspektorit republikan për bujqësi	Mal
Depcë	LJAFET	112	1749	0,3881	Kulosë	5	Gjendja Juridike dhe faktike dallohet-në terenë nukë është tokë bujqësore- shtojc Proëesverbali i komisionit për hartimin e programit ose Inspektorit republikan për bujqësi	Mal

Depcë	LJAFET	112	1815	0,4328	Kulosë	6	Gjendja Juridike dhe faktike dallohet-në terenë nukë është tokë bujqësore- shtojc Proëesverbali i komisionit për hartimin e programit ose Inspektorit republikan për bujqësi	Mal
Depcë	LJAFET	112	1836	0,0193	Kulosë	5	Gjendja Juridike dhe faktike dallohet-në terenë nukë është tokë bujqësore- shtojc Proëesverbali i komisionit për hartimin e programit ose Inspektorit republikan për bujqësi	Mal
Depcë	LJAFET	112	1839	0,0244	Kulosë	4	Gjendja Juridike dhe faktike dallohet-në terenë nukë është tokë bujqësore- shtojc Proëesverbali i komisionit për hartimin e programit ose Inspektorit republikan për bujqësi	Mal
Depcë	LJAFET	112	1863	0,0349	Kulosë	5	Gjendja Juridike dhe faktike dallohet-në terenë nukë është tokë bujqësore- shtojc Proëesverbali i komisionit për hartimin e programit ose Inspektorit republikan për bujqësi	Mal
Depcë	LJAFET	112	1865	0,3119	Kulosë	5	Gjendja Juridike dhe faktike dallohet-në terenë nukë është tokë bujqësore- shtojc Proëesverbali i komisionit për hartimin e programit ose Inspektorit republikan për bujqësi	Mal
Depcë	LJAFET	112	1872	0,0520	Kulosë	5	Gjendja Juridike dhe faktike dallohet-në terenë nukë është tokë bujqësore- shtojc Proëesverbali i komisionit për hartimin e programit ose Inspektorit republikan për bujqësi	Mal
Depcë	TE MEHAJT	112	2074	0,4071	Kulosë	6	Gjendja Juridike dhe faktike dallohet-në terenë nukë është tokë bujqësore- shtojc Proëesverbali i komisionit për hartimin e programit ose Inspektorit republikan për bujqësi	Mal
Depcë	ZHABARI	112	352	0,0808	Kulosë	6	Gjendja Juridike dhe faktike dallohet-në terenë nukë është tokë bujqësore- shtojc Proëesverbali i komisionit për hartimin e programit ose Inspektorit republikan për bujqësi	Mal
Depcë	YIN	112	412	0,1626	Kulosë	4	Gjendja Juridike dhe faktike dallohet-në terenë nukë është tokë bujqësore- shtojc Proëesverbali i komisionit për hartimin e programit ose Inspektorit republikan për bujqësi	Mal
Depcë	REXHMEN	112	576	0,8648	Kulosë	5	Gjendja Juridike dhe faktike dallohet-në terenë nukë është tokë bujqësore- shtojc Proëesverbali i komisionit për hartimin e programit ose Inspektorit republikan për bujqësi	Mal
Depcë	REXHMEN	112	658	0,0758	Kulosë	5	Gjendja Juridike dhe faktike dallohet-në terenë nukë është tokë bujqësore- shtojc Proëesverbali i komisionit për hartimin e programit ose Inspektorit republikan për bujqësi	Mal

Depcë	ZEGBASH	112	715	0,1227	Kulosë	5	Gjendja Juridike dhe faktike dallohet-në terenë nukë është tokë bujqësore- shtojc Proëesverbali i komisionit për hartimin e programit ose Inspektorit republikan për bujqësi	Tjetër artificijalisht e krijuar e pa pleshme
Depcë	REXHMEN	112	946	1,2910	Kulosë	5	Gjendja Juridike dhe faktike dallohet-në terenë nukë është tokë bujqësore- shtojc Proëesverbali i komisionit për hartimin e programit ose Inspektorit republikan për bujqësi	Mal
Gjithësejt	Depcë			13,5576				
Shoshaja e poshtme	SELISHTE	101	1	2,1119	Kulosë	4	U ashtë kthy fshatit në shfrytzim-Sipas ligjit mbi kthimin e utrinave dhe kullosave fshatrave në shfrytzim- bashkangjitje e aktit <VQL mbi kthimin	Aktvendimi i komunës 01.nr.463-10/99
Shoshaja e poshtme	VISOKE NJIVE	66	152	0,0913	Kulosë	5	U ashtë kthy fshatit në shfrytzim-Sipas ligjit mbi kthimin e utrinave dhe kullosave fshatrave në shfrytzim- bashkangjitje e aktit <VQL mbi kthimin	Aktvendimi i komunës 01.nr.463-10/99
Shoshaja e poshtme	RID	101	175	0,5998	Kulosë	4	U ashtë kthy fshatit në shfrytzim-Sipas ligjit mbi kthimin e utrinave dhe kullosave fshatrave në shfrytzim- bashkangjitje e aktit <VQL mbi kthimin	Aktvendimi i komunës 01.nr.463-10/99
Shoshaja e poshtme	VISOKE NJIVE	101	176	0,2087	Kulosë	4	U ashtë kthy fshatit në shfrytzim-Sipas ligjit mbi kthimin e utrinave dhe kullosave fshatrave në shfrytzim- bashkangjitje e aktit <VQL mbi kthimin	Aktvendimi i komunës 01.nr.463-10/99
Shoshaja e poshtme	RID	101	196	0,5660	Kulosë	5	Gjendja Juridike dhe faktike dallohet-në terenë nukë është tokë bujqësore- shtojc Proëesverbali i komisionit për hartimin e programit ose Inspektorit republikan për bujqësi	Mal
Shoshaja e poshtme	RID	66	198	0,1568	arë	7	Gjendja Juridike dhe faktike dallohet-në terenë nukë është tokë bujqësore- shtojc Proëesverbali i komisionit për hartimin e programit ose Inspektorit republikan për bujqësi	Mal
Shoshaja e poshtme	SELISHTE	101	25	2,7817	Kulosë	4	U ashtë kthy fshatit në shfrytzim-Sipas ligjit mbi kthimin e utrinave dhe kullosave fshatrave në shfrytzim- bashkangjitje e aktit <VQL mbi kthimin	Aktvendimi i komunës 01.nr.463-10/99
Shoshaja e poshtme	GUMNA	101	27	6,7431	Kulosë	4	U ashtë kthy fshatit në shfrytzim-Sipas ligjit mbi kthimin e utrinave dhe kullosave fshatrave në shfrytzim- bashkangjitje e aktit <VQL mbi kthimin	Aktvendimi i komunës 01.nr.463-10/99

Shoshaja e poshtme	GUMNA	101	29	0,9660	Kulosë	4	Gjendja Juridike dhe faktike dallohet-në terenë nukë është tokë bujqësore- shtojc Proëesverbali i komisionit për hartimin e programit ose Inspektorit republikan për bujqësi	Mal
Shoshaja e poshtme	GUMNA	101	29	1,4646	Kulosë	4	U ashtë kthy fshatit në shfrytzim-Sipas ligjit mbi kthimin e utrinave dhe kullosave fshatrave në shfrytzim- bashkangjitje e aktit <VQL mbi kthimin	Aktvendimi i komunës 01.nr.463-10/99
Shoshaja e poshtme	SELISHTE	101	3	0,7984	Kulosë	4	U ashtë kthy fshatit në shfrytzim-Sipas ligjit mbi kthimin e utrinave dhe kullosave fshatrave në shfrytzim- bashkangjitje e aktit <VQL mbi kthimin	Aktvendimi i komunës 01.nr.463-10/99
Shoshaja e poshtme	RID	101	31	8,3836	Kulosë	4	U ashtë kthy fshatit në shfrytzim-Sipas ligjit mbi kthimin e utrinave dhe kullosave fshatrave në shfrytzim- bashkangjitje e aktit <VQL mbi kthimin	Aktvendimi i komunës 01.nr.463-10/99
Shoshaja e poshtme	SELISHTE	34	350/2	0,0047	tokë nën një pjesë të ndrtesës		Gjendja Juridike dhe faktike dallohet-në terenë nukë është tokë bujqësore- shtojc Proëesverbali i komisionit për hartimin e programit ose Inspektorit republikan për bujqësi	Nukë është tokë bujqësore _
Shoshaja e poshtme	SELISHTE	34	350/2	0,0063	tokë nën ndrtesë-objekt		Gjendja Juridike dhe faktike dallohet-në terenë nukë është tokë bujqësore- shtojc Proëesverbali i komisionit për hartimin e programit ose Inspektorit republikan për bujqësi	Nukë është tokë bujqësore _
Shoshaja e poshtme	SELISHTE	34	350/2	0,0173	Pemishtë	3	Gjendja Juridike dhe faktike dallohet-në terenë nukë është tokë bujqësore- shtojc Proëesverbali i komisionit për hartimin e programit ose Inspektorit republikan për bujqësi	Nukë është tokë bujqësore _
Shoshaja e poshtme	RID	66	60/2	0,0489	arë	7	Gjendja Juridike dhe faktike dallohet-në terenë nukë është tokë bujqësore- shtojc Proëesverbali i komisionit për hartimin e programit ose Inspektorit republikan për bujqësi	Mal
Shoshaja e poshtme	GUMNA	66	89	0,0214	kullosë	4	U ashtë kthy fshatit në shfrytzim-Sipas ligjit mbi kthimin e utrinave dhe kullosave fshatrave në shfrytzim- bashkangjitje e aktit <VQL mbi kthimin	Aktvendimi i komunës 01.nr.463-10/99
Gjithësejt	Shoshaja poshtme			24,9705				
Zhunicë 1	IZVOR	185	1122	0,0463	livadh	3	Gjendja Juridike dhe faktike dallohet-në terenë nukë është tokë bujqësore- shtojc Proëesverbali i komisionit për hartimin e programit ose Inspektorit republikan për bujqësi	Mal

Zhunicë 1	BLATO	185	1436	0,0236	Kulosë	3	Gjendja Juridike dhe faktike dallohet-në terenë nukë është tokë bujqësore- shtojc Proëesverbali i komisionit për hartimin e programit ose Inspektorit republikan për bujqësi	Tjetër artificijalisht e krijuar e pa pleshme
Zhunicë 1	VISHE SELO	185	1452	0,0115	Kulosë	3	Gjendja Juridike dhe faktike dallohet-në terenë nukë është tokë bujqësore- shtojc Proëesverbali i komisionit për hartimin e programit ose Inspektorit republikan për bujqësi	Mal
Zhunicë 1	VISHE SELO	185	1457	0,0139	Kulosë	3	Gjendja Juridike dhe faktike dallohet-në terenë nukë është tokë bujqësore- shtojc Proëesverbali i komisionit për hartimin e programit ose Inspektorit republikan për bujqësi	Tjetër artificijalisht e krijuar e pa pleshme
Zhunicë 1	KUQNI PLAC	18	1599	0,0065	tokë nën ndrtësë-objekt		Gjendja Juridike dhe faktike dallohet-në terenë nukë është tokë bujqësore- shtojc Proëesverbali i komisionit për hartimin e programit ose Inspektorit republikan për bujqësi	tokë për rethë ndërtesës dhe objekteve tjerë
Zhunicë 1	KUQNI PLAC	18	1599	0,0094	tokë nën ndrtësë-objekt		Gjendja Juridike dhe faktike dallohet-në terenë nukë është tokë bujqësore- shtojc Proëesverbali i komisionit për hartimin e programit ose Inspektorit republikan për bujqësi	tokë për rethë ndërtesës dhe objekteve tjerë
Zhunicë 1	KUQNI PLAC	18	1599	0,0573	Kulosë	3	Gjendja Juridike dhe faktike dallohet-në terenë nukë është tokë bujqësore- shtojc Proëesverbali i komisionit për hartimin e programit ose Inspektorit republikan për bujqësi	tokë për rethë ndërtesës dhe objekteve tjerë
Zhunicë 1	TRSHEVINA	822	164/2	0,0176	arë	4	Gjendja Juridike dhe faktike dallohet-në terenë nukë është tokë bujqësore- shtojc Proëesverbali i komisionit për hartimin e programit ose Inspektorit republikan për bujqësi	Argjinatur
Zhunicë 1	SELO	185	1646	0,1541	Kulosë	2	Gjendja Juridike dhe faktike dallohet-në terenë nukë është tokë bujqësore- shtojc Proëesverbali i komisionit për hartimin e programit ose Inspektorit republikan për bujqësi	Tjetër artificijalisht e krijuar e pa pleshme
Zhunicë 1	SELO	185	1646	0,0010	tokë nën ndrtësë-objekt		Gjendja Juridike dhe faktike dallohet-në terenë nukë është tokë bujqësore- shtojc Proëesverbali i komisionit për hartimin e programit ose Inspektorit republikan për bujqësi	Tjetër artificijalisht e krijuar e pa pleshme
Zhunicë 1	TRSHEVINA	822	165	0,0082	Kulosë	1	Gjendja Juridike dhe faktike dallohet-në terenë nukë është tokë bujqësore- shtojc Proëesverbali i komisionit për hartimin e programit ose Inspektorit republikan për bujqësi	Argjinatur
Zhunicë 1	SELO	18	1652	0,2115	Kulosë	3	U ashtë kthy fshatit në shfrytzim-Sipas ligjit mbi kthimin e utrinave dhe kullosave fshatrave në shfrytzim- bashkangjitje e aktit <VQL mbi kthimin	Aktvendimi i komunës 01.nr.463-1/06

Zhunicë 1	DEJANOVE LIVADE	822	166	0,0052	Kulosë	1	Gjendja Juridike dhe faktike dallohet-në terenë nukë është tokë bujqësore- shtojc Proëesverbal i komisionit për hartimin e programit ose Inspektorit republikan për bujqësi	Argjinatur
Zhunicë 1	DEJANOVE LIVADE	822	167	0,0045	kullosë	1	Gjendja Juridike dhe faktike dallohet-në terenë nukë është tokë bujqësore- shtojc Proëesverbal i komisionit për hartimin e programit ose Inspektorit republikan për bujqësi	Argjinatur
Zhunicë 1	DEJANOVE LIVADE	822	168	0,0026	kullosë	1	Gjendja Juridike dhe faktike dallohet-në terenë nukë është tokë bujqësore- shtojc Proëesverbal i komisionit për hartimin e programit ose Inspektorit republikan për bujqësi	Argjinatur
Zhunicë 1	DEJANOVE LIVADE	822	169	0,0011	kullosë	1	Gjendja Juridike dhe faktike dallohet-në terenë nukë është tokë bujqësore- shtojc Proëesverbal i komisionit për hartimin e programit ose Inspektorit republikan për bujqësi	Argjinatur
Zhunicë 1	REKA	647	1698	0,0017	jarugë		As juridikisht e asë faktikisht nukë është tokë bujqësore	Nukë është tokë bujqësore
Zhunicë 1	REKA	647	1698	0,0113	arë	2	As juridikisht e asë faktikisht nukë është tokë bujqësore	Nukë është tokë bujqësore
Zhunicë 1	DEJANOVE LIVADE	822	172/3	0,0083	livadh	2	Gjendja Juridike dhe faktike dallohet-në terenë nukë është tokë bujqësore- shtojc Proëesverbal i komisionit për hartimin e programit ose Inspektorit republikan për bujqësi	Argjinatur
Zhunicë 1	BEGIN BUZAKUK	822	173/2	0,0196	livadh	2	Gjendja Juridike dhe faktike dallohet-në terenë nukë është tokë bujqësore- shtojc Proëesverbal i komisionit për hartimin e programit ose Inspektorit republikan për bujqësi	Argjinatur
Zhunicë 1	DEJANOVE LIVADE	822	174/2	0,0097	livadh	2	Gjendja Juridike dhe faktike dallohet-në terenë nukë është tokë bujqësore- shtojc Proëesverbal i komisionit për hartimin e programit ose Inspektorit republikan për bujqësi	Argjinatur
Zhunicë 1	BEGIN BUZAKUK	822	175/2	0,0101	livadh	2	Gjendja Juridike dhe faktike dallohet-në terenë nukë është tokë bujqësore- shtojc Proëesverbal i komisionit për hartimin e programit ose Inspektorit republikan për bujqësi	Argjinatur
Zhunicë 1	DEJANOVE LIVADE	822	176/3	0,0103	arë	5	Gjendja Juridike dhe faktike dallohet-në terenë nukë është tokë bujqësore- shtojc Proëesverbal i komisionit për hartimin e programit ose Inspektorit republikan për bujqësi	Argjinatur

Zhunicë 1	DEJANOVE LIVADE	822	177/2	0,0036	Kulosë	1	Gjendja Juridike dhe faktike dallohet-në terenë nukë është tokë bujqësore- shtojc Proëesverbali i komisionit për hartimin e programit ose Inspektorit republikan për bujqësi	Argjinatur
Zhunicë 1	DEJANOVE LIVADE	822	178/2	0,0030	Kulosë	1	Gjendja Juridike dhe faktike dallohet-në terenë nukë është tokë bujqësore- shtojc Proëesverbali i komisionit për hartimin e programit ose Inspektorit republikan për bujqësi	Argjinatur
Zhunicë 1	DEJANOVE LIVADE	822	179/2	0,0074	Kulosë	1	Gjendja Juridike dhe faktike dallohet-në terenë nukë është tokë bujqësore- shtojc Proëesverbali i komisionit për hartimin e programit ose Inspektorit republikan për bujqësi	Argjinatur
Zhunicë 1	DEJANOVE LIVADE	822	180/2	0,0086	Kulosë	1	Gjendja Juridike dhe faktike dallohet-në terenë nukë është tokë bujqësore- shtojc Proëesverbali i komisionit për hartimin e programit ose Inspektorit republikan për bujqësi	Argjinatur
Zhunicë 1	BUZALAK	184	1803	0,0019	tokë nën një pjesë të ndërtesës		Gjendja Juridike dhe faktike dallohet-në terenë nukë është tokë bujqësore- shtojc Proëesverbali i komisionit për hartimin e programit ose Inspektorit republikan për bujqësi	tokë për rrethë ndërtesës dhe objekteve tjerë
Zhunicë 1	BUZALAK	184	1803	0,0009	tokë nën një pjesë të ndërtesës		Gjendja Juridike dhe faktike dallohet-në terenë nukë është tokë bujqësore- shtojc Proëesverbali i komisionit për hartimin e programit ose Inspektorit republikan për bujqësi	tokë për rrethë ndërtesës dhe objekteve tjerë
Zhunicë 1	BUZALAK	184	1803	0,2684	Kulosë	2	Gjendja Juridike dhe faktike dallohet-në terenë nukë është tokë bujqësore- shtojc Proëesverbali i komisionit për hartimin e programit ose Inspektorit republikan për bujqësi	tokë për rrethë ndërtesës dhe objekteve tjerë
Zhunicë 1	DEJANOVE LIVADE	822	183/2	0,0080	Kulosë	1	Gjendja Juridike dhe faktike dallohet-në terenë nukë është tokë bujqësore- shtojc Proëesverbali i komisionit për hartimin e programit ose Inspektorit republikan për bujqësi	Argjinatur
Zhunicë 1	DEJANOVE LIVADE	822	184/3	0,0049	livadh	2	Gjendja Juridike dhe faktike dallohet-në terenë nukë është tokë bujqësore- shtojc Proëesverbali i komisionit për hartimin e programit ose Inspektorit republikan për bujqësi	prrockë
Zhunicë 1	DEJANOVE LIVADE	822	185/1	0,0440	livadh	2	Gjendja Juridike dhe faktike dallohet-në terenë nukë është tokë bujqësore- shtojc Proëesverbali i komisionit për hartimin e programit ose Inspektorit republikan për bujqësi	Argjinatur
Zhunicë 1	DEJANOVE LIVADE	822	185/2	0,0101	livadh	2	Gjendja Juridike dhe faktike dallohet-në terenë nukë është tokë bujqësore- shtojc Proëesverbali i komisionit për hartimin e programit ose Inspektorit republikan për bujqësi	Argjinatur

Zhunicë 1	DEJANOVE LIVADE	822	185/3	0,0871	livadh	2	Gjendja Juridike dhe faktike dallohet-në terenë nukë është tokë bujqësore- shtojc Proëesverbali i komisionit për hartimin e programit ose Inspektorit republikan për bujqësi	prrockë
Zhunicë 1	DEJANOVE LIVADE	822	186/2	0,0021	livadh	2	Gjendja Juridike dhe faktike dallohet-në terenë nukë është tokë bujqësore- shtojc Proëesverbali i komisionit për hartimin e programit ose Inspektorit republikan për bujqësi	prrockë
Zhunicë 1	DEJANOVE LIVADE	822	188/3	0,0981	livadh	1	Gjendja Juridike dhe faktike dallohet-në terenë nukë është tokë bujqësore- shtojc Proëesverbali i komisionit për hartimin e programit ose Inspektorit republikan për bujqësi	prrockë
Zhunicë 1	DEJANOVE LIVADE	822	189/2	0,0134	livadh	1	Gjendja Juridike dhe faktike dallohet-në terenë nukë është tokë bujqësore- shtojc Proëesverbali i komisionit për hartimin e programit ose Inspektorit republikan për bujqësi	prrockë
Zhunicë 1	BUZALAK	184	1890/11	0,0886	arë	4	Gjendja Juridike dhe faktike dallohet-në terenë nukë është tokë bujqësore- shtojc Proëesverbali i komisionit për hartimin e programit ose Inspektorit republikan për bujqësi	Tjetër artificijalisht e krijuar e pa pleshme
Zhunicë 1	BUZALAK	18	1890/2	0,2026	Kulosë	4	U ashtë kthy fshatit në shfrytzim-Sipas ligjit mbi kthimin e utrinave dhe kullosave fshatrave në shfrytzim- bashkangjitje e aktit <VQL mbi kthimin	Aktvendimi i komunës 01.nr.463-1/06
Zhunicë 1	BUZALAK	18	1890/5	0,0587	arë	4	U ashtë kthy fshatit në shfrytzim-Sipas ligjit mbi kthimin e utrinave dhe kullosave fshatrave në shfrytzim- bashkangjitje e aktit <VQL mbi kthimin	Aktvendimi i komunës 01.nr.463-1/06
Zhunicë 1	BUZALAK	18	1890/6	0,0003	Kulosë	4	U ashtë kthy fshatit në shfrytzim-Sipas ligjit mbi kthimin e utrinave dhe kullosave fshatrave në shfrytzim- bashkangjitje e aktit <VQL mbi kthimin	Aktvendimi i komunës 01.nr.463-1/06
Zhunicë 1	BUZALAK	184	1892/13	0,0542	arë	4	Gjendja Juridike dhe faktike dallohet-në terenë nukë është tokë bujqësore- shtojc Proëesverbali i komisionit për hartimin e programit ose Inspektorit republikan për bujqësi	Tjetër artificijalisht e krijuar e pa pleshme
Zhunicë 1	BUZALAK	18	1892/2	1,4925	kullosë	3	U ashtë kthy fshatit në shfrytzim-Sipas ligjit mbi kthimin e utrinave dhe kullosave fshatrave në shfrytzim- bashkangjitje e aktit <VQL mbi kthimin	Aktvendimi i komunës 01.nr.463-1/06
Zhunicë 1	BUZALAK	18	1892/3	0,1366	arë	4	U ashtë kthy fshatit në shfrytzim-Sipas ligjit mbi kthimin e utrinave dhe kullosave fshatrave në shfrytzim- bashkangjitje e aktit <VQL mbi kthimin	Aktvendimi i komunës 01.nr.463-1/06

Zhunicë 1	BUZALAK	822	1895/13	0,1499	arë	4	Gjendja Juridike dhe faktike dallohet-në terenë nukë është tokë bujqësore- shtojc Proëesverbali i komisionit për hartimin e programit ose Inspektorit republikan për bujqësi	Argjinatur
Zhunicë 1	BUZALAK	184	1895/17	0,0453	arë	4	Gjendja Juridike dhe faktike dallohet-në terenë nukë është tokë bujqësore- shtojc Proëesverbali i komisionit për hartimin e programit ose Inspektorit republikan për bujqësi	Tjetër artificijalisht e krijuar e pa pleshme
Zhunicë 1	BUZALAK	18	1895/2	0,0684	tokë nën ndrtësë-objekt		U ashtë kthy fshatit në shfrytzim-Sipas ligjit mbi kthimin e utrinave dhe kullosave fshatrave në shfrytzim- bashkangjitje e aktit <VQL mbi kthimin	Vendimi nr.463-7/2006
Zhunicë 1	BUZALAK	18	1895/2	1,0056	Kulosë	3	U ashtë kthy fshatit në shfrytzim-Sipas ligjit mbi kthimin e utrinave dhe kullosave fshatrave në shfrytzim- bashkangjitje e aktit <VQL mbi kthimin	Vendimi nr.463-7/2006
Zhunicë 1	BUZALAK	822	1895/4	0,0205	arë	4	Gjendja Juridike dhe faktike dallohet-në terenë nukë është tokë bujqësore- shtojc Proëesverbali i komisionit për hartimin e programit ose Inspektorit republikan për bujqësi	Argjinatur
Zhunicë 1	BUZALAK	18	1895/5	0,1240	arë	4	U ashtë kthy fshatit në shfrytzim-Sipas ligjit mbi kthimin e utrinave dhe kullosave fshatrave në shfrytzim- bashkangjitje e aktit <VQL mbi kthimin	Aktvendimi i komunës 01.nr.463-1/06
Zhunicë 1	JARUGA	822	1896/2	0,2762	arë	4	Gjendja Juridike dhe faktike dallohet-në terenë nukë është tokë bujqësore- shtojc Proëesverbali i komisionit për hartimin e programit ose Inspektorit republikan për bujqësi	Argjinatur
Zhunicë 1	JARUGA	822	1897/2	0,2743	arë	4	Gjendja Juridike dhe faktike dallohet-në terenë nukë është tokë bujqësore- shtojc Proëesverbali i komisionit për hartimin e programit ose Inspektorit republikan për bujqësi	Argjinatur
Zhunicë 1	GJEREN	185	1948	2,0714	Kulosë	2	Gjendja Juridike dhe faktike dallohet-në terenë nukë është tokë bujqësore- shtojc Proëesverbali i komisionit për hartimin e programit ose Inspektorit republikan për bujqësi	jarugë
Zhunicë 1	JARUGA	822	1959/2	0,0107	Kulosë	1	Gjendja Juridike dhe faktike dallohet-në terenë nukë është tokë bujqësore- shtojc Proëesverbali i komisionit për hartimin e programit ose Inspektorit republikan për bujqësi	Argjinatur
Zhunicë 1	JARUGA	822	1969/1	0,0214	arë	4	Gjendja Juridike dhe faktike dallohet-në terenë nukë është tokë bujqësore- shtojc Proëesverbali i komisionit për hartimin e programit ose Inspektorit republikan për bujqësi	Argjinatur

Zhunicë 1	JARUGA	822	1969/4	0,0982	arë	4	Gjendja Juridike dhe faktike dallohet-në terenë nukë është tokë bujqësore- shtojc Proëesverbali i komisionit për hartimin e programit ose Inspektorit republikan për bujqësi	Argjinatur
Zhunicë 1	JARUGA	822	1970/2	0,0565	arë	4	Gjendja Juridike dhe faktike dallohet-në terenë nukë është tokë bujqësore- shtojc Proëesverbali i komisionit për hartimin e programit ose Inspektorit republikan për bujqësi	Argjinatur
Zhunicë 1	JARUGA	822	1970/3	0,0170	arë	4	Gjendja Juridike dhe faktike dallohet-në terenë nukë është tokë bujqësore- shtojc Proëesverbali i komisionit për hartimin e programit ose Inspektorit republikan për bujqësi	Argjinatur
Zhunicë 1	JARUGA	822	1972/2	0,0599	arë	4	Gjendja Juridike dhe faktike dallohet-në terenë nukë është tokë bujqësore- shtojc Proëesverbali i komisionit për hartimin e programit ose Inspektorit republikan për bujqësi	Argjinatur
Zhunicë 1	JARUGA	822	1972/3	0,0175	arë	4	Gjendja Juridike dhe faktike dallohet-në terenë nukë është tokë bujqësore- shtojc Proëesverbali i komisionit për hartimin e programit ose Inspektorit republikan për bujqësi	Argjinatur
Zhunicë 1	BUSHTRANSI GJEREN	822	1973/2	0,0505	arë	4	Gjendja Juridike dhe faktike dallohet-në terenë nukë është tokë bujqësore- shtojc Proëesverbali i komisionit për hartimin e programit ose Inspektorit republikan për bujqësi	Argjinatur
Zhunicë 1	BUSHTRANSI GJEREN	822	1973/2	0,0126	Kulosë	1	Gjendja Juridike dhe faktike dallohet-në terenë nukë është tokë bujqësore- shtojc Proëesverbali i komisionit për hartimin e programit ose Inspektorit republikan për bujqësi	Argjinatur
Zhunicë 1	BUSHTRANSI GJEREN	822	1973/3	0,0171	arë	4	Gjendja Juridike dhe faktike dallohet-në terenë nukë është tokë bujqësore- shtojc Proëesverbali i komisionit për hartimin e programit ose Inspektorit republikan për bujqësi	Argjinatur
Zhunicë 1	JARUGA	822	1976/2	0,0601	arë	4	Gjendja Juridike dhe faktike dallohet-në terenë nukë është tokë bujqësore- shtojc Proëesverbali i komisionit për hartimin e programit ose Inspektorit republikan për bujqësi	Argjinatur
Zhunicë 1	JARUGA	822	1976/3	0,0182	arë	4	Gjendja Juridike dhe faktike dallohet-në terenë nukë është tokë bujqësore- shtojc Proëesverbali i komisionit për hartimin e programit ose Inspektorit republikan për bujqësi	Argjinatur
Zhunicë 1	JARUGA	822	1977/2	0,0058	arë	4	Gjendja Juridike dhe faktike dallohet-në terenë nukë është tokë bujqësore- shtojc Proëesverbali i komisionit për hartimin e programit ose Inspektorit republikan për bujqësi	Argjinatur

Zhunicë 1	JARUGA	822	1977/3	0,0251	arë	4	Gjendja Juridike dhe faktike dallohet-në terenë nukë është tokë bujqësore- shtojc Proëesverbali i komisionit për hartimin e programit ose Inspektorit republikan për bujqësi	Argjinatur
Zhunicë 1	JARUGA	822	1978	0,0391	kullosë	1	Gjendja Juridike dhe faktike dallohet-në terenë nukë është tokë bujqësore- shtojc Proëesverbali i komisionit për hartimin e programit ose Inspektorit republikan për bujqësi	Argjinatur
Zhunicë 1	JARUGA	822	1979/1	0,0372	arë	4	Gjendja Juridike dhe faktike dallohet-në terenë nukë është tokë bujqësore- shtojc Proëesverbali i komisionit për hartimin e programit ose Inspektorit republikan për bujqësi	Argjinatur
Zhunicë 1	JARUGA	822	1979/3	0,0374	arë	4	Gjendja Juridike dhe faktike dallohet-në terenë nukë është tokë bujqësore- shtojc Proëesverbali i komisionit për hartimin e programit ose Inspektorit republikan për bujqësi	Argjinatur
Zhunicë 1	JARUGA	822	1980/1	0,1360	arë	4	Gjendja Juridike dhe faktike dallohet-në terenë nukë është tokë bujqësore- shtojc Proëesverbali i komisionit për hartimin e programit ose Inspektorit republikan për bujqësi	Argjinatur
Zhunicë 1	JARUGA	822	1981/2	0,0103	Kulosë	1	Gjendja Juridike dhe faktike dallohet-në terenë nukë është tokë bujqësore- shtojc Proëesverbali i komisionit për hartimin e programit ose Inspektorit republikan për bujqësi	Argjinatur
Zhunicë 1	JARUGA	822	1981/3	0,0015	Kulosë	1	Gjendja Juridike dhe faktike dallohet-në terenë nukë është tokë bujqësore- shtojc Proëesverbali i komisionit për hartimin e programit ose Inspektorit republikan për bujqësi	Argjinatur
Zhunicë 1	JARUGA	822	1981/4	0,0429	Kulosë	1	Gjendja Juridike dhe faktike dallohet-në terenë nukë është tokë bujqësore- shtojc Proëesverbali i komisionit për hartimin e programit ose Inspektorit republikan për bujqësi	Argjinatur
Zhunicë 1	JARUGA	822	1982/2	0,0373	arë	4	Gjendja Juridike dhe faktike dallohet-në terenë nukë është tokë bujqësore- shtojc Proëesverbali i komisionit për hartimin e programit ose Inspektorit republikan për bujqësi	Argjinatur
Zhunicë 1	JARUGA	822	1983/3	0,0069	Kulosë	1	Gjendja Juridike dhe faktike dallohet-në terenë nukë është tokë bujqësore- shtojc Proëesverbali i komisionit për hartimin e programit ose Inspektorit republikan për bujqësi	Argjinatur
Zhunicë 1	JARUGA	822	1986/2	0,0261	arë	4	Gjendja Juridike dhe faktike dallohet-në terenë nukë është tokë bujqësore- shtojc Proëesverbali i komisionit për hartimin e programit ose Inspektorit republikan për bujqësi	Argjinatur

Zhunicë 1	BUZALAK	822	2020/2	0,1544	arë	4	Gjendja Juridike dhe faktike dallohet-në terenë nukë është tokë bujqësore- shtojc Proëesverbal i komisionit për hartimin e programit ose Inspektorit republikan për bujqësi	Argjinatur
Zhunicë 1	UTRINA	822	2024/2	0,0029	arë	4	Gjendja Juridike dhe faktike dallohet-në terenë nukë është tokë bujqësore- shtojc Proëesverbal i komisionit për hartimin e programit ose Inspektorit republikan për bujqësi	Argjinatur
Zhunicë 1	UTRINA	822	2024/3	0,0582	arë	4	Gjendja Juridike dhe faktike dallohet-në terenë nukë është tokë bujqësore- shtojc Proëesverbal i komisionit për hartimin e programit ose Inspektorit republikan për bujqësi	Argjinatur
Zhunicë 1	UTRINA	822	2024/4	0,0001	arë	4	Gjendja Juridike dhe faktike dallohet-në terenë nukë është tokë bujqësore- shtojc Proëesverbal i komisionit për hartimin e programit ose Inspektorit republikan për bujqësi	Argjinatur
Zhunicë 1	ZHUJINSKA NJIVA	822	2025/5	0,0271	Kulosë	3	Gjendja Juridike dhe faktike dallohet-në terenë nukë është tokë bujqësore- shtojc Proëesverbal i komisionit për hartimin e programit ose Inspektorit republikan për bujqësi	Argjinatur
Zhunicë 1	ZHUJINSKA NJIVA	822	2025/6	0,0681	arë	4	Gjendja Juridike dhe faktike dallohet-në terenë nukë është tokë bujqësore- shtojc Proëesverbal i komisionit për hartimin e programit ose Inspektorit republikan për bujqësi	Argjinatur
Zhunicë 1	ZHUJINCE	822	2033/2	0,0236	arë	4	Gjendja Juridike dhe faktike dallohet-në terenë nukë është tokë bujqësore- shtojc Proëesverbal i komisionit për hartimin e programit ose Inspektorit republikan për bujqësi	Argjinatur
Zhunicë 1	MILOJKOVO	822	2035/2	0,1012	arë	4	Gjendja Juridike dhe faktike dallohet-në terenë nukë është tokë bujqësore- shtojc Proëesverbal i komisionit për hartimin e programit ose Inspektorit republikan për bujqësi	Argjinatur
Zhunicë 1	MILOJKOVO	822	2036/3	0,0058	arë	4	Gjendja Juridike dhe faktike dallohet-në terenë nukë është tokë bujqësore- shtojc Proëesverbal i komisionit për hartimin e programit ose Inspektorit republikan për bujqësi	Argjinatur
Zhunicë 1	GJEREN	822	2037/3	0,1519	arë	4	Gjendja Juridike dhe faktike dallohet-në terenë nukë është tokë bujqësore- shtojc Proëesverbal i komisionit për hartimin e programit ose Inspektorit republikan për bujqësi	Argjinatur
Zhunicë 1	GJEREN	822	2040/1	0,2379	arë	4	Gjendja Juridike dhe faktike dallohet-në terenë nukë është tokë bujqësore- shtojc Proëesverbal i komisionit për hartimin e programit ose Inspektorit republikan për bujqësi	Argjinatur

Zhunicë 1	GJEREN	822	2041/2	0,0253	arë	4	Gjendja Juridike dhe faktike dallohet-në terenë nukë është tokë bujqësore- shtojc Proëesverbali i komisionit për hartimin e programit ose Inspektorit republikan për bujqësi	Argjinatur
Zhunicë 1	GJEREN	822	2041/3	0,0432	arë	4	Gjendja Juridike dhe faktike dallohet-në terenë nukë është tokë bujqësore- shtojc Proëesverbali i komisionit për hartimin e programit ose Inspektorit republikan për bujqësi	Argjinatur
Zhunicë 1	GJEREN	822	2042/2	0,0060	arë	4	Gjendja Juridike dhe faktike dallohet-në terenë nukë është tokë bujqësore- shtojc Proëesverbali i komisionit për hartimin e programit ose Inspektorit republikan për bujqësi	Argjinatur
Zhunicë 1	GJEREN	822	2043/2	0,0556	arë	4	Gjendja Juridike dhe faktike dallohet-në terenë nukë është tokë bujqësore- shtojc Proëesverbali i komisionit për hartimin e programit ose Inspektorit republikan për bujqësi	Argjinatur
Zhunicë 1	GJEREN	822	2046/2	0,0447	arë	4	Gjendja Juridike dhe faktike dallohet-në terenë nukë është tokë bujqësore- shtojc Proëesverbali i komisionit për hartimin e programit ose Inspektorit republikan për bujqësi	Argjinatur
Zhunicë 1	GJEREN	822	2047/2	0,0115	arë	4	Gjendja Juridike dhe faktike dallohet-në terenë nukë është tokë bujqësore- shtojc Proëesverbali i komisionit për hartimin e programit ose Inspektorit republikan për bujqësi	Argjinatur
Zhunicë 1	GJEREN	822	2047/3	0,0438	arë	4	Gjendja Juridike dhe faktike dallohet-në terenë nukë është tokë bujqësore- shtojc Proëesverbali i komisionit për hartimin e programit ose Inspektorit republikan për bujqësi	Argjinatur
Zhunicë 1	GJEREN	822	2048/3	0,0198	arë	4	Gjendja Juridike dhe faktike dallohet-në terenë nukë është tokë bujqësore- shtojc Proëesverbali i komisionit për hartimin e programit ose Inspektorit republikan për bujqësi	Argjinatur
Zhunicë 1	GJEREN	822	2049/2	0,0414	arë	4	Gjendja Juridike dhe faktike dallohet-në terenë nukë është tokë bujqësore- shtojc Proëesverbali i komisionit për hartimin e programit ose Inspektorit republikan për bujqësi	Argjinatur
Zhunicë 1	GJEREN	822	2050/4	0,1289	arë	5	Gjendja Juridike dhe faktike dallohet-në terenë nukë është tokë bujqësore- shtojc Proëesverbali i komisionit për hartimin e programit ose Inspektorit republikan për bujqësi	Argjinatur
Zhunicë 1	JARUGA	822	2051/2	0,0350	arë	5	Gjendja Juridike dhe faktike dallohet-në terenë nukë është tokë bujqësore- shtojc Proëesverbali i komisionit për hartimin e programit ose Inspektorit republikan për bujqësi	Argjinatur

Zhunicë 1	JARUGA	822	2051/3	0,0094	arë	5	Gjendja Juridike dhe faktike dallohet-në terenë nukë është tokë bujqësore- shtojc Proëesverbali i komisionit për hartimin e programit ose Inspektorit republikan për bujqësi	Argjinatur
Zhunicë 1	GJEREN	822	2052/2	0,0326	arë	5	Gjendja Juridike dhe faktike dallohet-në terenë nukë është tokë bujqësore- shtojc Proëesverbali i komisionit për hartimin e programit ose Inspektorit republikan për bujqësi	Argjinatur
Zhunicë 1	GJEREN	822	2053/4	0,0110	arë	5	Gjendja Juridike dhe faktike dallohet-në terenë nukë është tokë bujqësore- shtojc Proëesverbali i komisionit për hartimin e programit ose Inspektorit republikan për bujqësi	Argjinatur
Zhunicë 1	GJEREN	822	2053/5	0,0314	arë	5	Gjendja Juridike dhe faktike dallohet-në terenë nukë është tokë bujqësore- shtojc Proëesverbali i komisionit për hartimin e programit ose Inspektorit republikan për bujqësi	Argjinatur
Zhunicë 1	GJEREN	822	2054/4	0,1271	arë	5	Gjendja Juridike dhe faktike dallohet-në terenë nukë është tokë bujqësore- shtojc Proëesverbali i komisionit për hartimin e programit ose Inspektorit republikan për bujqësi	Argjinatur
Zhunicë 1	GJEREN	822	2054/5	0,3130	arë	5	Gjendja Juridike dhe faktike dallohet-në terenë nukë është tokë bujqësore- shtojc Proëesverbali i komisionit për hartimin e programit ose Inspektorit republikan për bujqësi	Argjinatur
Zhunicë 1	GJEREN	822	2129/2	0,0972	arë	5	Gjendja Juridike dhe faktike dallohet-në terenë nukë është tokë bujqësore- shtojc Proëesverbali i komisionit për hartimin e programit ose Inspektorit republikan për bujqësi	Argjinatur
Zhunicë 1	GJEREN	822	2130/2	0,1622	arë	5	Gjendja Juridike dhe faktike dallohet-në terenë nukë është tokë bujqësore- shtojc Proëesverbali i komisionit për hartimin e programit ose Inspektorit republikan për bujqësi	Argjinatur
Zhunicë 1	DJERAN	822	2130/3	0,1066	arë	5	Gjendja Juridike dhe faktike dallohet-në terenë nukë është tokë bujqësore- shtojc Proëesverbali i komisionit për hartimin e programit ose Inspektorit republikan për bujqësi	Argjinatur
Zhunicë 1	GJEREN	822	2135/3	0,0004	Kulosë	3	Gjendja Juridike dhe faktike dallohet-në terenë nukë është tokë bujqësore- shtojc Proëesverbali i komisionit për hartimin e programit ose Inspektorit republikan për bujqësi	Argjinatur
Zhunicë 1	GJEREN	822	2136/2	0,0528	Kulosë	3	Gjendja Juridike dhe faktike dallohet-në terenë nukë është tokë bujqësore- shtojc Proëesverbali i komisionit për hartimin e programit ose Inspektorit republikan për bujqësi	Argjinatur

Zhunicë 1	GJEREN	822	2136/2	0,0083	arë	5	Gjendja Juridike dhe faktike dallohet-në terenë nukë është tokë bujqësore- shtojc Proëesverbali i komisionit për hartimin e programit ose Inspektorit republikan për bujqësi	Argjinatur
Zhunicë 1	GJEREN	822	2136/3	0,0016	arë	5	Gjendja Juridike dhe faktike dallohet-në terenë nukë është tokë bujqësore- shtojc Proëesverbali i komisionit për hartimin e programit ose Inspektorit republikan për bujqësi	Argjinatur
Zhunicë 1	GJEREN	822	2139/2	0,1428	arë	5	Gjendja Juridike dhe faktike dallohet-në terenë nukë është tokë bujqësore- shtojc Proëesverbali i komisionit për hartimin e programit ose Inspektorit republikan për bujqësi	Argjinatur
Zhunicë 1	GJEREN	822	2139/3	0,0033	arë	5	Gjendja Juridike dhe faktike dallohet-në terenë nukë është tokë bujqësore- shtojc Proëesverbali i komisionit për hartimin e programit ose Inspektorit republikan për bujqësi	Argjinatur
Zhunicë 1	GJEREN	822	2141/10	0,0752	arë	5	Gjendja Juridike dhe faktike dallohet-në terenë nukë është tokë bujqësore- shtojc Proëesverbali i komisionit për hartimin e programit ose Inspektorit republikan për bujqësi	Argjinatur
Zhunicë 1	GJEREN	822	2141/9	0,0306	arë	5	Gjendja Juridike dhe faktike dallohet-në terenë nukë është tokë bujqësore- shtojc Proëesverbali i komisionit për hartimin e programit ose Inspektorit republikan për bujqësi	Argjinatur
Zhunicë 1	GJEREN	822	2142/3	0,1065	arë	5	Gjendja Juridike dhe faktike dallohet-në terenë nukë është tokë bujqësore- shtojc Proëesverbali i komisionit për hartimin e programit ose Inspektorit republikan për bujqësi	Argjinatur
Zhunicë 1	GJEREN	822	2142/4	0,1885	arë	5	Gjendja Juridike dhe faktike dallohet-në terenë nukë është tokë bujqësore- shtojc Proëesverbali i komisionit për hartimin e programit ose Inspektorit republikan për bujqësi	Argjinatur
Zhunicë 1	GJEREN	822	2146/2	0,0187	arë	4	Gjendja Juridike dhe faktike dallohet-në terenë nukë është tokë bujqësore- shtojc Proëesverbali i komisionit për hartimin e programit ose Inspektorit republikan për bujqësi	Argjinatur
Zhunicë 1	GJEREN	822	2157/2	0,0966	arë	5	Gjendja Juridike dhe faktike dallohet-në terenë nukë është tokë bujqësore- shtojc Proëesverbali i komisionit për hartimin e programit ose Inspektorit republikan për bujqësi	Argjinatur
Zhunicë 1	GJEREN	822	2157/4	0,0911	arë	5	Gjendja Juridike dhe faktike dallohet-në terenë nukë është tokë bujqësore- shtojc Proëesverbali i komisionit për hartimin e programit ose Inspektorit republikan për bujqësi	Argjinatur

Zhunicë 1	GJEREN	822	2159/2	0,0017	arë	4	Gjendja Juridike dhe faktike dallohet-në terenë nukë është tokë bujqësore- shtojc Proëesverbal i komisionit për hartimin e programit ose Inspektorit republikan për bujqësi	Argjinatur
Zhunicë 1	GJEREN	822	2160/1	0,0682	arë	4	Gjendja Juridike dhe faktike dallohet-në terenë nukë është tokë bujqësore- shtojc Proëesverbal i komisionit për hartimin e programit ose Inspektorit republikan për bujqësi	Argjinatur
Zhunicë 1	GJEREN	822	2160/2	0,0095	arë	4	Gjendja Juridike dhe faktike dallohet-në terenë nukë është tokë bujqësore- shtojc Proëesverbal i komisionit për hartimin e programit ose Inspektorit republikan për bujqësi	Argjinatur
Zhunicë 1	GJEREN	822	2161/2	0,1228	arë	5	Gjendja Juridike dhe faktike dallohet-në terenë nukë është tokë bujqësore- shtojc Proëesverbal i komisionit për hartimin e programit ose Inspektorit republikan për bujqësi	Argjinatur
Zhunicë 1	GJEREN	822	2161/3	0,0567	arë	5	Gjendja Juridike dhe faktike dallohet-në terenë nukë është tokë bujqësore- shtojc Proëesverbal i komisionit për hartimin e programit ose Inspektorit republikan për bujqësi	Argjinatur
Zhunicë 1	GJEREN	822	2161/4	0,0301	arë	5	Gjendja Juridike dhe faktike dallohet-në terenë nukë është tokë bujqësore- shtojc Proëesverbal i komisionit për hartimin e programit ose Inspektorit republikan për bujqësi	Argjinatur
Zhunicë 1	GJEREN	822	2162/1	0,0055	arë	4	Gjendja Juridike dhe faktike dallohet-në terenë nukë është tokë bujqësore- shtojc Proëesverbal i komisionit për hartimin e programit ose Inspektorit republikan për bujqësi	Argjinatur
Zhunicë 1	GJEREN	822	2162/2	0,0747	arë	4	Gjendja Juridike dhe faktike dallohet-në terenë nukë është tokë bujqësore- shtojc Proëesverbal i komisionit për hartimin e programit ose Inspektorit republikan për bujqësi	Argjinatur
Zhunicë 1	GJEREN	822	2164/2	0,0369	arë	5	Gjendja Juridike dhe faktike dallohet-në terenë nukë është tokë bujqësore- shtojc Proëesverbal i komisionit për hartimin e programit ose Inspektorit republikan për bujqësi	Argjinatur
Zhunicë 1	GJEREN	822	2176/1	0,3036	Kulosë	3	Gjendja Juridike dhe faktike dallohet-në terenë nukë është tokë bujqësore- shtojc Proëesverbal i komisionit për hartimin e programit ose Inspektorit republikan për bujqësi	Argjinatur
Zhunicë 1	GJEREN	822	2176/3	0,2972	Kulosë	3	Gjendja Juridike dhe faktike dallohet-në terenë nukë është tokë bujqësore- shtojc Proëesverbal i komisionit për hartimin e programit ose Inspektorit republikan për bujqësi	Argjinatur

Zhunicë 1	GJEREN	822	2176/5	0,1081	Kulosë	3	Gjendja Juridike dhe faktike dallohet-në terenë nukë është tokë bujqësore- shtojc Proëesverballi i komisionit për hartimin e programit ose Inspektorit republikan për bujqësi	Argjinatur
Zhunicë 1	CUKARSKI BREG	822	2178/2	0,2383	arë	5	Gjendja Juridike dhe faktike dallohet-në terenë nukë është tokë bujqësore- shtojc Proëesverballi i komisionit për hartimin e programit ose Inspektorit republikan për bujqësi	Argjinatur
Zhunicë 1	CUKARSKI BREG	822	2178/2	0,1005	arë	4	Gjendja Juridike dhe faktike dallohet-në terenë nukë është tokë bujqësore- shtojc Proëesverballi i komisionit për hartimin e programit ose Inspektorit republikan për bujqësi	Argjinatur
Zhunicë 1	CUKARSKI BREG	822	2178/3	0,3624	arë	5	Gjendja Juridike dhe faktike dallohet-në terenë nukë është tokë bujqësore- shtojc Proëesverballi i komisionit për hartimin e programit ose Inspektorit republikan për bujqësi	Argjinatur
Zhunicë 1	GJEREN	822	2183/1	0,3289	arë	5	Gjendja Juridike dhe faktike dallohet-në terenë nukë është tokë bujqësore- shtojc Proëesverballi i komisionit për hartimin e programit ose Inspektorit republikan për bujqësi	Tjetër artificijalisht e krijuar e pa pleshme
Zhunicë 1	GJEREN	822	2184/1	0,3448	arë	5	Gjendja Juridike dhe faktike dallohet-në terenë nukë është tokë bujqësore- shtojc Proëesverballi i komisionit për hartimin e programit ose Inspektorit republikan për bujqësi	Tjetër artificijalisht e krijuar e pa pleshme
Zhunicë 1	CUKARSKI RID	185	2237/2	0,0111	Kulosë	3	Gjendja Juridike dhe faktike dallohet-në terenë nukë është tokë bujqësore- shtojc Proëesverballi i komisionit për hartimin e programit ose Inspektorit republikan për bujqësi	Argjinatur
Zhunicë 1	SMEDEREVK A	189	2309	0,5155	pus		Gjendja Juridike dhe faktike dallohet-në terenë nukë është tokë bujqësore- shtojc Proëesverballi i komisionit për hartimin e programit ose Inspektorit republikan për bujqësi	jarugë
Zhunicë 1	SMEDEREVK A	189	2309	1,3175	pus		As juridikisht e asë faktikisht nukë është tokë bujqësore	Nukë është tokë bujqësore
Zhunicë 1	ABAD	822	500/2	0,0501	arë	4	Gjendja Juridike dhe faktike dallohet-në terenë nukë është tokë bujqësore- shtojc Proëesverballi i komisionit për hartimin e programit ose Inspektorit republikan për bujqësi	Argjinatur
Zhunicë 1	ABAD	822	501	0,0420	arë	3	Gjendja Juridike dhe faktike dallohet-në terenë nukë është tokë bujqësore- shtojc Proëesverballi i komisionit për hartimin e programit ose Inspektorit republikan për bujqësi	Argjinatur

Zhunicë 1	ABAD	822	501	0,0241	arë	4	Gjendja Juridike dhe faktike dallohet-në terenë nukë është tokë bujqësore- shtojc Proëesverbali i komisionit për hartimin e programit ose Inspektorit republikan për bujqësi	Argjinatur
Zhunicë 1	ABAD	822	502/1	0,0095	arë	3	Gjendja Juridike dhe faktike dallohet-në terenë nukë është tokë bujqësore- shtojc Proëesverbali i komisionit për hartimin e programit ose Inspektorit republikan për bujqësi	Argjinatur
Zhunicë 1	ABAD	822	502/1	0,0700	arë	4	Gjendja Juridike dhe faktike dallohet-në terenë nukë është tokë bujqësore- shtojc Proëesverbali i komisionit për hartimin e programit ose Inspektorit republikan për bujqësi	Argjinatur
Zhunicë 1	ABAD	822	502/2	0,0185	arë	3	Gjendja Juridike dhe faktike dallohet-në terenë nukë është tokë bujqësore- shtojc Proëesverbali i komisionit për hartimin e programit ose Inspektorit republikan për bujqësi	Argjinatur
Zhunicë 1	ABAD	822	503/2	0,0008	arë	4	Gjendja Juridike dhe faktike dallohet-në terenë nukë është tokë bujqësore- shtojc Proëesverbali i komisionit për hartimin e programit ose Inspektorit republikan për bujqësi	Argjinatur
Zhunicë 1	ABAD	822	504/2	0,0216	arë	3	Gjendja Juridike dhe faktike dallohet-në terenë nukë është tokë bujqësore- shtojc Proëesverbali i komisionit për hartimin e programit ose Inspektorit republikan për bujqësi	Argjinatur
Zhunicë 1	ABAD	822	505/3	0,0127	arë	3	Gjendja Juridike dhe faktike dallohet-në terenë nukë është tokë bujqësore- shtojc Proëesverbali i komisionit për hartimin e programit ose Inspektorit republikan për bujqësi	Argjinatur
Zhunicë 1	ABAD	822	505/4	0,0381	arë	3	Gjendja Juridike dhe faktike dallohet-në terenë nukë është tokë bujqësore- shtojc Proëesverbali i komisionit për hartimin e programit ose Inspektorit republikan për bujqësi	Argjinatur
Zhunicë 1	ABAD	822	508/3	0,0095	arë	3	Gjendja Juridike dhe faktike dallohet-në terenë nukë është tokë bujqësore- shtojc Proëesverbali i komisionit për hartimin e programit ose Inspektorit republikan për bujqësi	Argjinatur
Zhunicë 1	ABAD	822	508/4	0,0347	arë	3	Gjendja Juridike dhe faktike dallohet-në terenë nukë është tokë bujqësore- shtojc Proëesverbali i komisionit për hartimin e programit ose Inspektorit republikan për bujqësi	Argjinatur
Zhunicë 1	DEJANOVE LIVADE	822	511/2	0,0368	arë	3	Gjendja Juridike dhe faktike dallohet-në terenë nukë është tokë bujqësore- shtojc Proëesverbali i komisionit për hartimin e programit ose Inspektorit republikan për bujqësi	Argjinatur

Zhunicë 1	DEJANOVE LIVADE	822	511/3	0,0112	arë	3	Gjendja Juridike dhe faktike dallohet-në terenë nukë është tokë bujqësore- shtojc Proëesverbali i komisionit për hartimin e programit ose Inspektorit republikan për bujqësi	Argjinatur
Zhunicë 1	DEJANOVE LIVADE	822	511/4	0,0186	arë	3	Gjendja Juridike dhe faktike dallohet-në terenë nukë është tokë bujqësore- shtojc Proëesverbali i komisionit për hartimin e programit ose Inspektorit republikan për bujqësi	Argjinatur
Zhunicë 1	DEJANOVE LIVADE	822	512/2	0,0209	arë	3	Gjendja Juridike dhe faktike dallohet-në terenë nukë është tokë bujqësore- shtojc Proëesverbali i komisionit për hartimin e programit ose Inspektorit republikan për bujqësi	Argjinatur
Zhunicë 1	DEJANOVE LIVADE	822	512/3	0,0323	arë	3	Gjendja Juridike dhe faktike dallohet-në terenë nukë është tokë bujqësore- shtojc Proëesverbali i komisionit për hartimin e programit ose Inspektorit republikan për bujqësi	Argjinatur
Zhunicë 1	DEJANOVE LIVADE	822	513/2	0,0410	kullosë	3	Gjendja Juridike dhe faktike dallohet-në terenë nukë është tokë bujqësore- shtojc Proëesverbali i komisionit për hartimin e programit ose Inspektorit republikan për bujqësi	Argjinatur
Zhunicë 1	DEJANOVE LIVADE	822	515/3	0,0068	arë	3	Gjendja Juridike dhe faktike dallohet-në terenë nukë është tokë bujqësore- shtojc Proëesverbali i komisionit për hartimin e programit ose Inspektorit republikan për bujqësi	Argjinatur
Zhunicë 1	DEJANOVE LIVADE	822	515/4	0,0201	arë	5	Gjendja Juridike dhe faktike dallohet-në terenë nukë është tokë bujqësore- shtojc Proëesverbali i komisionit për hartimin e programit ose Inspektorit republikan për bujqësi	Argjinatur
Zhunicë 1	DEJANOVE LIVADE	822	516/3	0,0114	arë	5	Gjendja Juridike dhe faktike dallohet-në terenë nukë është tokë bujqësore- shtojc Proëesverbali i komisionit për hartimin e programit ose Inspektorit republikan për bujqësi	Argjinatur
Zhunicë 1	ABAD	822	523/2	0,0059	arë	5	Gjendja Juridike dhe faktike dallohet-në terenë nukë është tokë bujqësore- shtojc Proëesverbali i komisionit për hartimin e programit ose Inspektorit republikan për bujqësi	Argjinatur
Zhunicë 1	BEGIN BUZAKUK	822	524/2	0,0142	arë	5	Gjendja Juridike dhe faktike dallohet-në terenë nukë është tokë bujqësore- shtojc Proëesverbali i komisionit për hartimin e programit ose Inspektorit republikan për bujqësi	Argjinatur
Zhunicë 1	ABAD	822	525/2	0,0259	arë	5	Gjendja Juridike dhe faktike dallohet-në terenë nukë është tokë bujqësore- shtojc Proëesverbali i komisionit për hartimin e programit ose Inspektorit republikan për bujqësi	Argjinatur

Zhunicë 1	ABAD	822	526/2	0,0303	arë	4	Gjendja Juridike dhe faktike dallohet-në terenë nukë është tokë bujqësore- shtojc Proëesverbal i komisionit për hartimin e programit ose Inspektorit republikan për bujqësi	Argjinatur
Zhunicë 1	ABAD	822	528/2	0,0332	arë	4	Gjendja Juridike dhe faktike dallohet-në terenë nukë është tokë bujqësore- shtojc Proëesverbal i komisionit për hartimin e programit ose Inspektorit republikan për bujqësi	Argjinatur
Zhunicë 1	ABAD	822	529/2	0,0337	arë	4	Gjendja Juridike dhe faktike dallohet-në terenë nukë është tokë bujqësore- shtojc Proëesverbal i komisionit për hartimin e programit ose Inspektorit republikan për bujqësi	Argjinatur
Zhunicë 1	ABAD	822	533/2	0,0284	arë	5	Gjendja Juridike dhe faktike dallohet-në terenë nukë është tokë bujqësore- shtojc Proëesverbal i komisionit për hartimin e programit ose Inspektorit republikan për bujqësi	Argjinatur
Zhunicë 1	ABAD	822	534/2	0,0275	arë	4	Gjendja Juridike dhe faktike dallohet-në terenë nukë është tokë bujqësore- shtojc Proëesverbal i komisionit për hartimin e programit ose Inspektorit republikan për bujqësi	Argjinatur
Zhunicë 1	SULTANICA	822	537/2	0,0293	kullosë	1	Gjendja Juridike dhe faktike dallohet-në terenë nukë është tokë bujqësore- shtojc Proëesverbal i komisionit për hartimin e programit ose Inspektorit republikan për bujqësi	Argjinatur
Zhunicë 1	SULTANICA	822	538/2	0,0108	arë	4	Gjendja Juridike dhe faktike dallohet-në terenë nukë është tokë bujqësore- shtojc Proëesverbal i komisionit për hartimin e programit ose Inspektorit republikan për bujqësi	shtrat i lumit i braktisur
Zhunicë 1	SULTANICA	822	539/2	0,0096	arë	4	Gjendja Juridike dhe faktike dallohet-në terenë nukë është tokë bujqësore- shtojc Proëesverbal i komisionit për hartimin e programit ose Inspektorit republikan për bujqësi	Argjinatur
Zhunicë 1	KAMBER AGINA	822	540/2	0,0155	arë	4	Gjendja Juridike dhe faktike dallohet-në terenë nukë është tokë bujqësore- shtojc Proëesverbal i komisionit për hartimin e programit ose Inspektorit republikan për bujqësi	Argjinatur
Zhunicë 1	ABAD	822	541/2	0,0683	arë	4	Gjendja Juridike dhe faktike dallohet-në terenë nukë është tokë bujqësore- shtojc Proëesverbal i komisionit për hartimin e programit ose Inspektorit republikan për bujqësi	Argjinatur
Zhunicë 1	ABAD	822	542/2	0,0700	arë	4	Gjendja Juridike dhe faktike dallohet-në terenë nukë është tokë bujqësore- shtojc Proëesverbal i komisionit për hartimin e programit ose Inspektorit republikan për bujqësi	Argjinatur

Zhunicë 1	ABAD	822	543/2	0,0290	arë	4	Gjendja Juridike dhe faktike dallohet-në terenë nukë është tokë bujqësore- shtojc Proëesverbali i komisionit për hartimin e programit ose Inspektorit republikan për bujqësi	Argjinatur
Zhunicë 1	ABAD	822	544/2	0,0280	arë	4	Gjendja Juridike dhe faktike dallohet-në terenë nukë është tokë bujqësore- shtojc Proëesverbali i komisionit për hartimin e programit ose Inspektorit republikan për bujqësi	Argjinatur
Zhunicë 1	ZALINA	822	545/1	0,0320	arë	5	Gjendja Juridike dhe faktike dallohet-në terenë nukë është tokë bujqësore- shtojc Proëesverbali i komisionit për hartimin e programit ose Inspektorit republikan për bujqësi	Argjinatur
Zhunicë 1	ZALINA	822	545/4	0,1207	arë	5	Gjendja Juridike dhe faktike dallohet-në terenë nukë është tokë bujqësore- shtojc Proëesverbali i komisionit për hartimin e programit ose Inspektorit republikan për bujqësi	Argjinatur
Zhunicë 1	ABOD	822	547/3	0,0081	arë	3	Gjendja Juridike dhe faktike dallohet-në terenë nukë është tokë bujqësore- shtojc Proëesverbali i komisionit për hartimin e programit ose Inspektorit republikan për bujqësi	Argjinatur
Zhunicë 1	ABOD	822	547/4	0,0245	arë	4	Gjendja Juridike dhe faktike dallohet-në terenë nukë është tokë bujqësore- shtojc Proëesverbali i komisionit për hartimin e programit ose Inspektorit republikan për bujqësi	Argjinatur
Zhunicë 1	ABAD	822	550/1	0,0393	arë	3	Gjendja Juridike dhe faktike dallohet-në terenë nukë është tokë bujqësore- shtojc Proëesverbali i komisionit për hartimin e programit ose Inspektorit republikan për bujqësi	Argjinatur
Zhunicë 1	ABAD	822	550/2	0,1022	arë	3	Gjendja Juridike dhe faktike dallohet-në terenë nukë është tokë bujqësore- shtojc Proëesverbali i komisionit për hartimin e programit ose Inspektorit republikan për bujqësi	Argjinatur
Zhunicë 1	ABAD	822	550/3	0,0020	arë	3	Gjendja Juridike dhe faktike dallohet-në terenë nukë është tokë bujqësore- shtojc Proëesverbali i komisionit për hartimin e programit ose Inspektorit republikan për bujqësi	Argjinatur
Zhunicë 1	ABAD	822	550/4	0,0296	arë	3	Gjendja Juridike dhe faktike dallohet-në terenë nukë është tokë bujqësore- shtojc Proëesverbali i komisionit për hartimin e programit ose Inspektorit republikan për bujqësi	Argjinatur
Zhunicë 1	ABAD	822	551/1	0,1825	arë	3	Gjendja Juridike dhe faktike dallohet-në terenë nukë është tokë bujqësore- shtojc Proëesverbali i komisionit për hartimin e programit ose Inspektorit republikan për bujqësi	Argjinatur

Zhunicë 1	ABAD	822	552/2	0,0206	arë	4	Gjendja Juridike dhe faktike dallohet-në terenë nukë është tokë bujqësore- shtojc Proëesverbali i komisionit për hartimin e programit ose Inspektorit republikan për bujqësi	Argjinatur
Zhunicë 1	ABAD	822	556/2	0,0301	arë	4	Gjendja Juridike dhe faktike dallohet-në terenë nukë është tokë bujqësore- shtojc Proëesverbali i komisionit për hartimin e programit ose Inspektorit republikan për bujqësi	Argjinatur
Zhunicë 1	PESAK	822	557/2	0,0248	arë	3	Gjendja Juridike dhe faktike dallohet-në terenë nukë është tokë bujqësore- shtojc Proëesverbali i komisionit për hartimin e programit ose Inspektorit republikan për bujqësi	Argjinatur
Zhunicë 1	ABAD	822	558/2	0,0319	arë	3	Gjendja Juridike dhe faktike dallohet-në terenë nukë është tokë bujqësore- shtojc Proëesverbali i komisionit për hartimin e programit ose Inspektorit republikan për bujqësi	Argjinatur
Zhunicë 1	DUVANISHTHE	822	559/2	0,0092	arë	3	Gjendja Juridike dhe faktike dallohet-në terenë nukë është tokë bujqësore- shtojc Proëesverbali i komisionit për hartimin e programit ose Inspektorit republikan për bujqësi	Argjinatur
Zhunicë 1	DUVANISHTHE	822	559/3	0,0277	arë	3	Gjendja Juridike dhe faktike dallohet-në terenë nukë është tokë bujqësore- shtojc Proëesverbali i komisionit për hartimin e programit ose Inspektorit republikan për bujqësi	Argjinatur
Zhunicë 1	PESAK	822	560/2	0,0086	arë	3	Gjendja Juridike dhe faktike dallohet-në terenë nukë është tokë bujqësore- shtojc Proëesverbali i komisionit për hartimin e programit ose Inspektorit republikan për bujqësi	Argjinatur
Zhunicë 1	DEJANOVE LIVADE	822	60/2	0,0081	livadh	1	Gjendja Juridike dhe faktike dallohet-në terenë nukë është tokë bujqësore- shtojc Proëesverbali i komisionit për hartimin e programit ose Inspektorit republikan për bujqësi	prrockë
Zhunicë 1	DEJANOVE LIVADE	822	61/3	0,0448	livadh	1	Gjendja Juridike dhe faktike dallohet-në terenë nukë është tokë bujqësore- shtojc Proëesverbali i komisionit për hartimin e programit ose Inspektorit republikan për bujqësi	prrockë
Zhunicë 1	DEJANOVE LIVADE	822	62/1	0,0529	livadh	1	Gjendja Juridike dhe faktike dallohet-në terenë nukë është tokë bujqësore- shtojc Proëesverbali i komisionit për hartimin e programit ose Inspektorit republikan për bujqësi	prrockë
Zhunicë 1	DEJANOVE LIVADE	822	63/4	0,0007	livadh	1	Gjendja Juridike dhe faktike dallohet-në terenë nukë është tokë bujqësore- shtojc Proëesverbali i komisionit për hartimin e programit ose Inspektorit republikan për bujqësi	Argjinatur

Zhunicë 1	DEJANOVE LIVADE	822	64/2	0,0028	livadh	1	Gjendja Juridike dhe faktike dallohet-në terenë nukë është tokë bujqësore- shtojc Proëesverbali i komisionit për hartimin e programit ose Inspektorit republikan për bujqësi	Argjinatur
Zhunicë 1	BOSTANISHT E	185	649/6	0,0105	tokë nën ndrtësë- objekt		Gjendja Juridike dhe faktike dallohet-në terenë nukë është tokë bujqësore- shtojc Proëesverbali i komisionit për hartimin e programit ose Inspektorit republikan për bujqësi	burim
Zhunicë 1	BOSTANISHT E	185	649/6	1,5165	arë	2	Gjendja Juridike dhe faktike dallohet-në terenë nukë është tokë bujqësore- shtojc Proëesverbali i komisionit për hartimin e programit ose Inspektorit republikan për bujqësi	burim
Zhunicë 1	BOSTANISHT E	185	649/6	0,0012	tokë nën ndrtësë- objekt		Gjendja Juridike dhe faktike dallohet-në terenë nukë është tokë bujqësore- shtojc Proëesverbali i komisionit për hartimin e programit ose Inspektorit republikan për bujqësi	burim
Zhunicë 1	STARO GROBLJE	822	742/2	0,0004	arë	3	Gjendja Juridike dhe faktike dallohet-në terenë nukë është tokë bujqësore- shtojc Proëesverbali i komisionit për hartimin e programit ose Inspektorit republikan për bujqësi	Argjinatur
Zhunicë 1	BUTIN	822	743/2	0,0090	arë	3	Gjendja Juridike dhe faktike dallohet-në terenë nukë është tokë bujqësore- shtojc Proëesverbali i komisionit për hartimin e programit ose Inspektorit republikan për bujqësi	Argjinatur
Zhunicë 1	SREDNJE POLJE	822	745/2	0,0097	arë	4	Gjendja Juridike dhe faktike dallohet-në terenë nukë është tokë bujqësore- shtojc Proëesverbali i komisionit për hartimin e programit ose Inspektorit republikan për bujqësi	Argjinatur
Zhunicë 1	BUTIN	822	746/2	0,0136	arë	4	Gjendja Juridike dhe faktike dallohet-në terenë nukë është tokë bujqësore- shtojc Proëesverbali i komisionit për hartimin e programit ose Inspektorit republikan për bujqësi	Argjinatur
Zhunicë 1	BUTIN	822	747/3	0,0572	Kulosë	1	Gjendja Juridike dhe faktike dallohet-në terenë nukë është tokë bujqësore- shtojc Proëesverbali i komisionit për hartimin e programit ose Inspektorit republikan për bujqësi	Argjinatur
Zhunicë 1	GEGOVO	822	770/2	0,0183	livadh	3	Gjendja Juridike dhe faktike dallohet-në terenë nukë është tokë bujqësore- shtojc Proëesverbali i komisionit për hartimin e programit ose Inspektorit republikan për bujqësi	Argjinatur
Zhunicë 1	PESAK	822	771/1	0,1770	arë	3	Gjendja Juridike dhe faktike dallohet-në terenë nukë është tokë bujqësore- shtojc Proëesverbali i komisionit për hartimin e programit ose Inspektorit republikan për bujqësi	Argjinatur

Zhunicë 1	PESAK	822	771/2	0,0086	arë	3	Gjendja Juridike dhe faktike dallohet-në terenë nukë është tokë bujqësore- shtojc Proëesverbal i komisionit për hartimin e programit ose Inspektorit republikan për bujqësi	Argjinatur
Zhunicë 1	PESAK	822	771/3	0,0062	arë	3	Gjendja Juridike dhe faktike dallohet-në terenë nukë është tokë bujqësore- shtojc Proëesverbal i komisionit për hartimin e programit ose Inspektorit republikan për bujqësi	Argjinatur
Zhunicë 1	PESAK	822	772/2	0,0120	arë	3	Gjendja Juridike dhe faktike dallohet-në terenë nukë është tokë bujqësore- shtojc Proëesverbal i komisionit për hartimin e programit ose Inspektorit republikan për bujqësi	Argjinatur
Zhunicë 1	PESAK	822	772/3	0,0427	arë	3	Gjendja Juridike dhe faktike dallohet-në terenë nukë është tokë bujqësore- shtojc Proëesverbal i komisionit për hartimin e programit ose Inspektorit republikan për bujqësi	Argjinatur
Zhunicë 1	PESAK	822	773/2	0,0159	arë	3	Gjendja Juridike dhe faktike dallohet-në terenë nukë është tokë bujqësore- shtojc Proëesverbal i komisionit për hartimin e programit ose Inspektorit republikan për bujqësi	Argjinatur
Zhunicë 1	PESAK	822	773/3	0,0084	arë	3	Gjendja Juridike dhe faktike dallohet-në terenë nukë është tokë bujqësore- shtojc Proëesverbal i komisionit për hartimin e programit ose Inspektorit republikan për bujqësi	Argjinatur
Zhunicë 1	PESAK	822	775/2	0,0046	arë	4	Gjendja Juridike dhe faktike dallohet-në terenë nukë është tokë bujqësore- shtojc Proëesverbal i komisionit për hartimin e programit ose Inspektorit republikan për bujqësi	Argjinatur
Zhunicë 1	SULTANICA	822	776/2	0,0141	arë	3	Gjendja Juridike dhe faktike dallohet-në terenë nukë është tokë bujqësore- shtojc Proëesverbal i komisionit për hartimin e programit ose Inspektorit republikan për bujqësi	Argjinatur
Zhunicë 1	PESAK	822	777/2	0,0137	arë	3	Gjendja Juridike dhe faktike dallohet-në terenë nukë është tokë bujqësore- shtojc Proëesverbal i komisionit për hartimin e programit ose Inspektorit republikan për bujqësi	Argjinatur
Zhunicë 1	PESAK	822	778/2	0,0179	Kulosë	1	Gjendja Juridike dhe faktike dallohet-në terenë nukë është tokë bujqësore- shtojc Proëesverbal i komisionit për hartimin e programit ose Inspektorit republikan për bujqësi	Argjinatur
Zhunicë 1	PESAK	822	781/2	0,0027	arë	3	Gjendja Juridike dhe faktike dallohet-në terenë nukë është tokë bujqësore- shtojc Proëesverbal i komisionit për hartimin e programit ose Inspektorit republikan për bujqësi	Argjinatur

Zhunicë 1	PESAK	822	782/3	0,0032	arë	3	Gjendja Juridike dhe faktike dallohet-në terenë nukë është tokë bujqësore- shtojc Proëesverbal i komisionit për hartimin e programit ose Inspektorit republikan për bujqësi	Argjinatur
Zhunicë 1	PESAK	822	782/4	0,0053	arë	3	Gjendja Juridike dhe faktike dallohet-në terenë nukë është tokë bujqësore- shtojc Proëesverbal i komisionit për hartimin e programit ose Inspektorit republikan për bujqësi	Argjinatur
Zhunicë 1	PESAK	822	783/2	0,0289	arë	3	Gjendja Juridike dhe faktike dallohet-në terenë nukë është tokë bujqësore- shtojc Proëesverbal i komisionit për hartimin e programit ose Inspektorit republikan për bujqësi	Argjinatur
Zhunicë 1	PESAK	822	783/3	0,0119	arë	3	Gjendja Juridike dhe faktike dallohet-në terenë nukë është tokë bujqësore- shtojc Proëesverbal i komisionit për hartimin e programit ose Inspektorit republikan për bujqësi	Argjinatur
Zhunicë 1	PESAK	822	784/2	0,0380	arë	3	Gjendja Juridike dhe faktike dallohet-në terenë nukë është tokë bujqësore- shtojc Proëesverbal i komisionit për hartimin e programit ose Inspektorit republikan për bujqësi	Argjinatur
Zhunicë 1	PESAK	822	784/3	0,0118	arë	3	Gjendja Juridike dhe faktike dallohet-në terenë nukë është tokë bujqësore- shtojc Proëesverbal i komisionit për hartimin e programit ose Inspektorit republikan për bujqësi	Argjinatur
Zhunicë 1	PESAK	822	785/2	0,0119	arë	3	Gjendja Juridike dhe faktike dallohet-në terenë nukë është tokë bujqësore- shtojc Proëesverbal i komisionit për hartimin e programit ose Inspektorit republikan për bujqësi	Argjinatur
Zhunicë 1	PESAK	822	785/3	0,0139	arë	3	Gjendja Juridike dhe faktike dallohet-në terenë nukë është tokë bujqësore- shtojc Proëesverbal i komisionit për hartimin e programit ose Inspektorit republikan për bujqësi	Argjinatur
Zhunicë 1	PESAK	822	785/5	0,0041	arë	3	Gjendja Juridike dhe faktike dallohet-në terenë nukë është tokë bujqësore- shtojc Proëesverbal i komisionit për hartimin e programit ose Inspektorit republikan për bujqësi	Argjinatur
Zhunicë 1	PESAK	822	785/7	0,0010	arë	3	Gjendja Juridike dhe faktike dallohet-në terenë nukë është tokë bujqësore- shtojc Proëesverbal i komisionit për hartimin e programit ose Inspektorit republikan për bujqësi	Argjinatur
Zhunicë 1	PESAK	822	785/8	0,0039	arë	3	Gjendja Juridike dhe faktike dallohet-në terenë nukë është tokë bujqësore- shtojc Proëesverbal i komisionit për hartimin e programit ose Inspektorit republikan për bujqësi	Argjinatur

Zhunicë 1	PESAK	822	788/10	0,0110	Pemishtë	3	Gjendja Juridike dhe faktike dallohet-në terenë nukë është tokë bujqësore- shtojc Proëesverbali i komisionit për hartimin e programit ose Inspektorit republikan për bujqësi	Argjinatur
Zhunicë 1	PESAK	822	788/2	0,0552	Pemishtë	3	Gjendja Juridike dhe faktike dallohet-në terenë nukë është tokë bujqësore- shtojc Proëesverbali i komisionit për hartimin e programit ose Inspektorit republikan për bujqësi	Argjinatur
Zhunicë 1	PESAK	822	788/3	0,0274	Pemishtë	3	Gjendja Juridike dhe faktike dallohet-në terenë nukë është tokë bujqësore- shtojc Proëesverbali i komisionit për hartimin e programit ose Inspektorit republikan për bujqësi	Argjinatur
Zhunicë 1	PESAK	822	788/8	0,0063	Pemishtë	3	Gjendja Juridike dhe faktike dallohet-në terenë nukë është tokë bujqësore- shtojc Proëesverbali i komisionit për hartimin e programit ose Inspektorit republikan për bujqësi	Argjinatur
Zhunicë 1	PESAK	822	788/9	0,0032	arë	3	Gjendja Juridike dhe faktike dallohet-në terenë nukë është tokë bujqësore- shtojc Proëesverbali i komisionit për hartimin e programit ose Inspektorit republikan për bujqësi	Argjinatur
Zhunicë 1	TRSHEVINA	822	79/3	0,0248	arë	4	Gjendja Juridike dhe faktike dallohet-në terenë nukë është tokë bujqësore- shtojc Proëesverbali i komisionit për hartimin e programit ose Inspektorit republikan për bujqësi	Argjinatur
Zhunicë 1	PESAK	822	793/5	0,0186	arë	5	Gjendja Juridike dhe faktike dallohet-në terenë nukë është tokë bujqësore- shtojc Proëesverbali i komisionit për hartimin e programit ose Inspektorit republikan për bujqësi	Argjinatur
Zhunicë 1	PESAK	822	793/6	0,0190	arë	5	Gjendja Juridike dhe faktike dallohet-në terenë nukë është tokë bujqësore- shtojc Proëesverbali i komisionit për hartimin e programit ose Inspektorit republikan për bujqësi	Argjinatur
Zhunicë 1	PESAK	822	793/7	0,0127	arë	5	Gjendja Juridike dhe faktike dallohet-në terenë nukë është tokë bujqësore- shtojc Proëesverbali i komisionit për hartimin e programit ose Inspektorit republikan për bujqësi	Argjinatur
Zhunicë 1	PESAK	822	798/2	0,0041	arë	5	Gjendja Juridike dhe faktike dallohet-në terenë nukë është tokë bujqësore- shtojc Proëesverbali i komisionit për hartimin e programit ose Inspektorit republikan për bujqësi	Argjinatur
Zhunicë 1	PESAK	822	799/2	0,0173	arë	5	Gjendja Juridike dhe faktike dallohet-në terenë nukë është tokë bujqësore- shtojc Proëesverbali i komisionit për hartimin e programit ose Inspektorit republikan për bujqësi	Argjinatur

Zhunicë 1	JARUGA	822	80/7	0,0085	arë	4	Gjendja Juridike dhe faktike dallohet-në terenë nukë është tokë bujqësore- shtojc Proëesverbali i komisionit për hartimin e programit ose Inspektorit republikan për bujqësi	Argjinatur
Zhunicë 1	TRSHEVINA	822	80/8	0,0084	arë	4	Gjendja Juridike dhe faktike dallohet-në terenë nukë është tokë bujqësore- shtojc Proëesverbali i komisionit për hartimin e programit ose Inspektorit republikan për bujqësi	Argjinatur
Zhunicë 1	TRSHEVINA	822	80/9	0,0080	arë	4	Gjendja Juridike dhe faktike dallohet-në terenë nukë është tokë bujqësore- shtojc Proëesverbali i komisionit për hartimin e programit ose Inspektorit republikan për bujqësi	Argjinatur
Zhunicë 1	ZALINA	822	804/4	0,0044	arë	5	Gjendja Juridike dhe faktike dallohet-në terenë nukë është tokë bujqësore- shtojc Proëesverbali i komisionit për hartimin e programit ose Inspektorit republikan për bujqësi	Argjinatur
Zhunicë 1	ZALINA	822	804/5	0,0138	arë	5	Gjendja Juridike dhe faktike dallohet-në terenë nukë është tokë bujqësore- shtojc Proëesverbali i komisionit për hartimin e programit ose Inspektorit republikan për bujqësi	Argjinatur
Zhunicë 1	PESAK	822	805/4	0,0044	Pemishtë	3	Gjendja Juridike dhe faktike dallohet-në terenë nukë është tokë bujqësore- shtojc Proëesverbali i komisionit për hartimin e programit ose Inspektorit republikan për bujqësi	Argjinatur
Zhunicë 1	PESAK	822	805/5	0,0128	Pemishtë	3	Gjendja Juridike dhe faktike dallohet-në terenë nukë është tokë bujqësore- shtojc Proëesverbali i komisionit për hartimin e programit ose Inspektorit republikan për bujqësi	Argjinatur
Zhunicë 1	ZALINA	822	806/4	0,0043	Pemishtë	3	Gjendja Juridike dhe faktike dallohet-në terenë nukë është tokë bujqësore- shtojc Proëesverbali i komisionit për hartimin e programit ose Inspektorit republikan për bujqësi	Argjinatur
Zhunicë 1	ZALINA	822	806/5	0,0113	Pemishtë	3	Gjendja Juridike dhe faktike dallohet-në terenë nukë është tokë bujqësore- shtojc Proëesverbali i komisionit për hartimin e programit ose Inspektorit republikan për bujqësi	Argjinatur
Zhunicë 1	PESAK	822	807/3	0,0007	arë	4	Gjendja Juridike dhe faktike dallohet-në terenë nukë është tokë bujqësore- shtojc Proëesverbali i komisionit për hartimin e programit ose Inspektorit republikan për bujqësi	Argjinatur
Zhunicë 1	PESAK	822	809/1	0,0102	arë	5	Gjendja Juridike dhe faktike dallohet-në terenë nukë është tokë bujqësore- shtojc Proëesverbali i komisionit për hartimin e programit ose Inspektorit republikan për bujqësi	Argjinatur

Zhunicë 1	PESAK	822	809/2	0,0305	arë	5	Gjendja Juridike dhe faktike dallohet-në terenë nukë është tokë bujqësore- shtojc Proëesverbali i komisionit për hartimin e programit ose Inspektorit republikan për bujqësi	Argjinatur
Zhunicë 1	ZALINA	822	814/1	0,0068	arë	5	Gjendja Juridike dhe faktike dallohet-në terenë nukë është tokë bujqësore- shtojc Proëesverbali i komisionit për hartimin e programit ose Inspektorit republikan për bujqësi	Argjinatur
Zhunicë 1	ZALINA	822	814/3	0,0318	arë	5	Gjendja Juridike dhe faktike dallohet-në terenë nukë është tokë bujqësore- shtojc Proëesverbali i komisionit për hartimin e programit ose Inspektorit republikan për bujqësi	Argjinatur
Zhunicë 1	CEPANKA	822	815/4	0,0096	arë	4	Gjendja Juridike dhe faktike dallohet-në terenë nukë është tokë bujqësore- shtojc Proëesverbali i komisionit për hartimin e programit ose Inspektorit republikan për bujqësi	Argjinatur
Zhunicë 1	CEPANKA	822	815/5	0,0241	arë	4	Gjendja Juridike dhe faktike dallohet-në terenë nukë është tokë bujqësore- shtojc Proëesverbali i komisionit për hartimin e programit ose Inspektorit republikan për bujqësi	Argjinatur
Zhunicë 1	CIGANKA	822	818/2	0,0046	Pemishtë	2	Gjendja Juridike dhe faktike dallohet-në terenë nukë është tokë bujqësore- shtojc Proëesverbali i komisionit për hartimin e programit ose Inspektorit republikan për bujqësi	Argjinatur
Zhunicë 1	PESAK	822	819/2	0,0035	Pemishtë	2	Gjendja Juridike dhe faktike dallohet-në terenë nukë është tokë bujqësore- shtojc Proëesverbali i komisionit për hartimin e programit ose Inspektorit republikan për bujqësi	Argjinatur
Zhunicë 1	TRSHEVINA	822	82/4	0,0370	arë	3	Gjendja Juridike dhe faktike dallohet-në terenë nukë është tokë bujqësore- shtojc Proëesverbali i komisionit për hartimin e programit ose Inspektorit republikan për bujqësi	Argjinatur
Zhunicë 1	CEPANKA	822	820/2	0,0037	Pemishtë	2	Gjendja Juridike dhe faktike dallohet-në terenë nukë është tokë bujqësore- shtojc Proëesverbali i komisionit për hartimin e programit ose Inspektorit republikan për bujqësi	Argjinatur
Zhunicë 1	CEPANKA	822	821/2	0,0129	Pemishtë	2	Gjendja Juridike dhe faktike dallohet-në terenë nukë është tokë bujqësore- shtojc Proëesverbali i komisionit për hartimin e programit ose Inspektorit republikan për bujqësi	Argjinatur
Zhunicë 1	CEPANKA	822	821/3	0,0068	Pemishtë	2	Gjendja Juridike dhe faktike dallohet-në terenë nukë është tokë bujqësore- shtojc Proëesverbali i komisionit për hartimin e programit ose Inspektorit republikan për bujqësi	Argjinatur

Zhunicë 1	CEPANKA	822	824/2	0,0149	Pemishtë	2	Gjendja Juridike dhe faktike dallohet-në terenë nukë është tokë bujqësore- shtojc Proëesverbali i komisionit për hartimin e programit ose Inspektorit republikan për bujqësi	Argjinatur
Zhunicë 1	CEPANKA	822	824/3	0,0061	Pemishtë	2	Gjendja Juridike dhe faktike dallohet-në terenë nukë është tokë bujqësore- shtojc Proëesverbali i komisionit për hartimin e programit ose Inspektorit republikan për bujqësi	Argjinatur
Zhunicë 1	PESAK	822	825/2	0,0156	Pemishtë	2	Gjendja Juridike dhe faktike dallohet-në terenë nukë është tokë bujqësore- shtojc Proëesverbali i komisionit për hartimin e programit ose Inspektorit republikan për bujqësi	Argjinatur
Zhunicë 1	PESAK	822	825/3	0,0058	Pemishtë	2	Gjendja Juridike dhe faktike dallohet-në terenë nukë është tokë bujqësore- shtojc Proëesverbali i komisionit për hartimin e programit ose Inspektorit republikan për bujqësi	Argjinatur
Zhunicë 1	CEPANKE	822	826/2	0,0093	arë	3	Gjendja Juridike dhe faktike dallohet-në terenë nukë është tokë bujqësore- shtojc Proëesverbali i komisionit për hartimin e programit ose Inspektorit republikan për bujqësi	Argjinatur
Zhunicë 1	CIGANKA	822	827/1	0,0289	arë	4	Gjendja Juridike dhe faktike dallohet-në terenë nukë është tokë bujqësore- shtojc Proëesverbali i komisionit për hartimin e programit ose Inspektorit republikan për bujqësi	Argjinatur
Zhunicë 1	CEPANKA	822	830/2	0,0261	arë	5	Gjendja Juridike dhe faktike dallohet-në terenë nukë është tokë bujqësore- shtojc Proëesverbali i komisionit për hartimin e programit ose Inspektorit republikan për bujqësi	Argjinatur
Zhunicë 1	CEPANKA	822	831/2	0,0229	Pemishtë	2	Gjendja Juridike dhe faktike dallohet-në terenë nukë është tokë bujqësore- shtojc Proëesverbali i komisionit për hartimin e programit ose Inspektorit republikan për bujqësi	Argjinatur
Zhunicë 1	DININA NJIVA	822	832/2	0,0092	arë	3	Gjendja Juridike dhe faktike dallohet-në terenë nukë është tokë bujqësore- shtojc Proëesverbali i komisionit për hartimin e programit ose Inspektorit republikan për bujqësi	Argjinatur
Zhunicë 1	DININA NJIVA	822	832/3	0,0190	arë	3	Gjendja Juridike dhe faktike dallohet-në terenë nukë është tokë bujqësore- shtojc Proëesverbali i komisionit për hartimin e programit ose Inspektorit republikan për bujqësi	Argjinatur
Zhunicë 1	PESAK	822	834/3	0,0621	arë	3	Gjendja Juridike dhe faktike dallohet-në terenë nukë është tokë bujqësore- shtojc Proëesverbali i komisionit për hartimin e programit ose Inspektorit republikan për bujqësi	Argjinatur

Zhunicë 1	PESAK	822	834/4	0,0174	arë	3	Gjendja Juridike dhe faktike dallohet-në terenë nukë është tokë bujqësore- shtojc Proëesverbali i komisionit për hartimin e programit ose Inspektorit republikan për bujqësi	Argjinatur
Zhunicë 1	CEPANKA	822	835/3	0,0056	livadh	2	Gjendja Juridike dhe faktike dallohet-në terenë nukë është tokë bujqësore- shtojc Proëesverbali i komisionit për hartimin e programit ose Inspektorit republikan për bujqësi	Argjinatur
Zhunicë 1	CEPANKA	822	835/4	0,0163	livadh	2	Gjendja Juridike dhe faktike dallohet-në terenë nukë është tokë bujqësore- shtojc Proëesverbali i komisionit për hartimin e programit ose Inspektorit republikan për bujqësi	Argjinatur
Zhunicë 1	PESAK	822	836/1	0,0555	livadh	2	Gjendja Juridike dhe faktike dallohet-në terenë nukë është tokë bujqësore- shtojc Proëesverbali i komisionit për hartimin e programit ose Inspektorit republikan për bujqësi	Argjinatur
Zhunicë 1	PESAK	822	836/2	0,0043	livadh	2	Gjendja Juridike dhe faktike dallohet-në terenë nukë është tokë bujqësore- shtojc Proëesverbali i komisionit për hartimin e programit ose Inspektorit republikan për bujqësi	Argjinatur
Zhunicë 1	PESAK	822	837/2	0,1247	arë	3	Gjendja Juridike dhe faktike dallohet-në terenë nukë është tokë bujqësore- shtojc Proëesverbali i komisionit për hartimin e programit ose Inspektorit republikan për bujqësi	Argjinatur
Zhunicë 1	TRSHEVINA	822	84/3	0,0045	livadh	2	Gjendja Juridike dhe faktike dallohet-në terenë nukë është tokë bujqësore- shtojc Proëesverbali i komisionit për hartimin e programit ose Inspektorit republikan për bujqësi	Argjinatur
Zhunicë 1	CEPANKE	822	842/2	0,0247	arë	4	Gjendja Juridike dhe faktike dallohet-në terenë nukë është tokë bujqësore- shtojc Proëesverbali i komisionit për hartimin e programit ose Inspektorit republikan për bujqësi	Argjinatur
Zhunicë 1	PESAK	822	843/2	0,0097	livadh	2	Gjendja Juridike dhe faktike dallohet-në terenë nukë është tokë bujqësore- shtojc Proëesverbali i komisionit për hartimin e programit ose Inspektorit republikan për bujqësi	Argjinatur
Zhunicë 1	CEPANKA	822	844	0,0189	livadh	2	Gjendja Juridike dhe faktike dallohet-në terenë nukë është tokë bujqësore- shtojc Proëesverbali i komisionit për hartimin e programit ose Inspektorit republikan për bujqësi	Argjinatur
Zhunicë 1	CEPANKA	822	845/2	0,0197	arë	4	Gjendja Juridike dhe faktike dallohet-në terenë nukë është tokë bujqësore- shtojc Proëesverbali i komisionit për hartimin e programit ose Inspektorit republikan për bujqësi	Argjinatur

Zhunicë 1	PESAK	822	846/2	0,0059	arë	4	Gjendja Juridike dhe faktike dallohet-në terenë nukë është tokë bujqësore- shtojc Proëesverbali i komisionit për hartimin e programit ose Inspektorit republikan për bujqësi	Argjinatur
Zhunicë 1	PESAK	822	846/2	0,0238	livadh	2	Gjendja Juridike dhe faktike dallohet-në terenë nukë është tokë bujqësore- shtojc Proëesverbali i komisionit për hartimin e programit ose Inspektorit republikan për bujqësi	Argjinatur
Zhunicë 1	PESAK	822	847/2	0,0108	livadh	2	Gjendja Juridike dhe faktike dallohet-në terenë nukë është tokë bujqësore- shtojc Proëesverbali i komisionit për hartimin e programit ose Inspektorit republikan për bujqësi	Argjinatur
Zhunicë 1	PESAK	822	847/3	0,0119	livadh	2	Gjendja Juridike dhe faktike dallohet-në terenë nukë është tokë bujqësore- shtojc Proëesverbali i komisionit për hartimin e programit ose Inspektorit republikan për bujqësi	Argjinatur
Zhunicë 1	BUTIN	822	855/4	0,0037	livadh	3	Gjendja Juridike dhe faktike dallohet-në terenë nukë është tokë bujqësore- shtojc Proëesverbali i komisionit për hartimin e programit ose Inspektorit republikan për bujqësi	Argjinatur
Zhunicë 1	BUTIN	822	873/2	0,0020	livadh	3	Gjendja Juridike dhe faktike dallohet-në terenë nukë është tokë bujqësore- shtojc Proëesverbali i komisionit për hartimin e programit ose Inspektorit republikan për bujqësi	Argjinatur
Zhunicë 1	BUTIN	822	897/3	0,0870	arë	4	Gjendja Juridike dhe faktike dallohet-në terenë nukë është tokë bujqësore- shtojc Proëesverbali i komisionit për hartimin e programit ose Inspektorit republikan për bujqësi	Argjinatur
Zhunicë 1	BUTIN	822	897/4	0,3043	arë	4	Gjendja Juridike dhe faktike dallohet-në terenë nukë është tokë bujqësore- shtojc Proëesverbali i komisionit për hartimin e programit ose Inspektorit republikan për bujqësi	Argjinatur
Zhunicë 1	BUZALAK	822	898/2	0,0267	arë	4	Gjendja Juridike dhe faktike dallohet-në terenë nukë është tokë bujqësore- shtojc Proëesverbali i komisionit për hartimin e programit ose Inspektorit republikan për bujqësi	Argjinatur
Zhunicë 1	BUZALAK	822	898/3	0,0134	arë	4	Gjendja Juridike dhe faktike dallohet-në terenë nukë është tokë bujqësore- shtojc Proëesverbali i komisionit për hartimin e programit ose Inspektorit republikan për bujqësi	Argjinatur
Zhunicë 1	BUZALAK	184	898/4	0,0062	arë	4	Gjendja Juridike dhe faktike dallohet-në terenë nukë është tokë bujqësore- shtojc Proëesverbali i komisionit për hartimin e programit ose Inspektorit republikan për bujqësi	Argjinatur

Zhunicë 1	BUZALAK	184	899/1	0,0049	arë	4	Gjendja Juridike dhe faktike dallohet-në terenë nukë është tokë bujqësore- shtojc Proëesverbali i komisionit për hartimin e programit ose Inspektorit republikan për bujqësi	Argjinatur
Zhunicë 1	BUZALAK	822	899/2	0,2734	arë	4	Gjendja Juridike dhe faktike dallohet-në terenë nukë është tokë bujqësore- shtojc Proëesverbali i komisionit për hartimin e programit ose Inspektorit republikan për bujqësi	Argjinatur
Zhunicë 1	BUZALAK	822	899/3	0,0135	arë	4	Gjendja Juridike dhe faktike dallohet-në terenë nukë është tokë bujqësore- shtojc Proëesverbali i komisionit për hartimin e programit ose Inspektorit republikan për bujqësi	Argjinatur
Zhunicë 1	BUTIN	822	900/2	0,1443	arë	4	Gjendja Juridike dhe faktike dallohet-në terenë nukë është tokë bujqësore- shtojc Proëesverbali i komisionit për hartimin e programit ose Inspektorit republikan për bujqësi	Argjinatur
Zhunicë 1	BUTIN	822	900/4	0,0289	arë	4	Gjendja Juridike dhe faktike dallohet-në terenë nukë është tokë bujqësore- shtojc Proëesverbali i komisionit për hartimin e programit ose Inspektorit republikan për bujqësi	Argjinatur
Zhunicë 1	BUTIN	822	900/6	0,0297	arë	4	Gjendja Juridike dhe faktike dallohet-në terenë nukë është tokë bujqësore- shtojc Proëesverbali i komisionit për hartimin e programit ose Inspektorit republikan për bujqësi	Argjinatur
Zhunicë 1	DANINA NJIVA	822	901/2	0,0249	arë	4	Gjendja Juridike dhe faktike dallohet-në terenë nukë është tokë bujqësore- shtojc Proëesverbali i komisionit për hartimin e programit ose Inspektorit republikan për bujqësi	Argjinatur
Zhunicë 1	STAROGROB LJE	822	902/2	0,0118	arë	4	Gjendja Juridike dhe faktike dallohet-në terenë nukë është tokë bujqësore- shtojc Proëesverbali i komisionit për hartimin e programit ose Inspektorit republikan për bujqësi	Argjinatur
Zhunicë 1	BUTIN	822	903/2	0,0003	arë	4	Gjendja Juridike dhe faktike dallohet-në terenë nukë është tokë bujqësore- shtojc Proëesverbali i komisionit për hartimin e programit ose Inspektorit republikan për bujqësi	Argjinatur
Zhunicë 1	GOJTINA	822	96/3	0,0091	kullosë	3	Gjendja Juridike dhe faktike dallohet-në terenë nukë është tokë bujqësore- shtojc Proëesverbali i komisionit për hartimin e programit ose Inspektorit republikan për bujqësi	Argjinatur
Zhunicë 1	SELO	185	988	0,0192	tjetër tokë e jopjellore e krijuar në mënyrë natyrore		Gjendja Juridike dhe faktike dallohet-në terenë nukë është tokë bujqësore- shtojc Proëesverbali i komisionit për hartimin e programit ose Inspektorit republikan për bujqësi	Tjetër artificijalisht e krijuar e pa pleshme

Gjithësejt	Zhunica 1	21,3706						
Zhunicë 2	TULJBA BUKOCIT	1	11	0,2014	Kulosë	4	Gjendja Juridike dhe faktike dallohet-në terenë nukë është tokë bujqësore- shtojc Proëesverbali i komisionit për hartimin e programit ose Inspektorit republikan për bujqësi	Mal
Zhunicë 2	TULJBA BUKOCIT	1	12	1,0448	Kulosë	4	Gjendja Juridike dhe faktike dallohet-në terenë nukë është tokë bujqësore- shtojc Proëesverbali i komisionit për hartimin e programit ose Inspektorit republikan për bujqësi	Mal
Zhunicë 2	TULJBA BUKOCIT	1	13	0,6497	Kulosë	4	Gjendja Juridike dhe faktike dallohet-në terenë nukë është tokë bujqësore- shtojc Proëesverbali i komisionit për hartimin e programit ose Inspektorit republikan për bujqësi	Mal
Zhunicë 2	TULJBA BUKOCIT	1	14	1,6661	Kulosë	4	Gjendja Juridike dhe faktike dallohet-në terenë nukë është tokë bujqësore- shtojc Proëesverbali i komisionit për hartimin e programit ose Inspektorit republikan për bujqësi	tokë e cila shërben për nevoja ushtarake
Zhunicë 2	TULJBA BUKOCIT	1	16	7,6442	Kulosë	4	Gjendja Juridike dhe faktike dallohet-në terenë nukë është tokë bujqësore- shtojc Proëesverbali i komisionit për hartimin e programit ose Inspektorit republikan për bujqësi	Mal
Zhunicë 2	TULJBA BUKOCIT	1	17	0,4611	Kulosë	4	Gjendja Juridike dhe faktike dallohet-në terenë nukë është tokë bujqësore- shtojc Proëesverbali i komisionit për hartimin e programit ose Inspektorit republikan për bujqësi	Mal
Zhunicë 2	TULJBA BUKOCIT	1	21	1,4884	Kulosë	6	Gjendja Juridike dhe faktike dallohet-në terenë nukë është tokë bujqësore- shtojc Proëesverbali i komisionit për hartimin e programit ose Inspektorit republikan për bujqësi	sipërfaqe e zheveshur
Zhunicë 2	TULJBA BUKOCIT	1	22	0,1226	Kulosë	6	Gjendja Juridike dhe faktike dallohet-në terenë nukë është tokë bujqësore- shtojc Proëesverbali i komisionit për hartimin e programit ose Inspektorit republikan për bujqësi	sipërfaqe e zheveshur
Zhunicë 2	TULJBA BUKOCIT	1	24/1	21,3875	Kulosë	5	Gjendja Juridike dhe faktike dallohet-në terenë nukë është tokë bujqësore- shtojc Proëesverbali i komisionit për hartimin e programit ose Inspektorit republikan për bujqësi	Mal
Zhunicë 2	TULJBA BUKOCIT	1	24/2	0,1129	Kulosë	5	Gjendja Juridike dhe faktike dallohet-në terenë nukë është tokë bujqësore- shtojc Proëesverbali i komisionit për hartimin e programit ose Inspektorit republikan për bujqësi	Mal

Zhunicë 2	TULJBA BUKOCIT	1	25	1,5682	Kulosë	4	Gjendja Juridike dhe faktike dallohet-në terenë nukë është tokë bujqësore- shtojc Proëesverbali i komisionit për hartimin e programit ose Inspektorit republikan për bujqësi	Mal
Zhunicë 2	TULJBA BUKOCIT	1	27	4,7189	Kulosë	4	Gjendja Juridike dhe faktike dallohet-në terenë nukë është tokë bujqësore- shtojc Proëesverbali i komisionit për hartimin e programit ose Inspektorit republikan për bujqësi	Mal
Zhunicë 2	TULJBA BUKOCIT	1	30	0,1974	Kulosë	5	Gjendja Juridike dhe faktike dallohet-në terenë nukë është tokë bujqësore- shtojc Proëesverbali i komisionit për hartimin e programit ose Inspektorit republikan për bujqësi	Mal
Zhunicë 2	TULJBA BUKOCIT	1	32	1,7637	Kulosë	6	Gjendja Juridike dhe faktike dallohet-në terenë nukë është tokë bujqësore- shtojc Proëesverbali i komisionit për hartimin e programit ose Inspektorit republikan për bujqësi	sipërfaqe e zhevëshur
Zhunicë 2	TULJBA BUKOCIT	1	34	9,7377	Kulosë	6	Gjendja Juridike dhe faktike dallohet-në terenë nukë është tokë bujqësore- shtojc Proëesverbali i komisionit për hartimin e programit ose Inspektorit republikan për bujqësi	Mal
Zhunicë 2	TULJBA BUKOCIT	1	8	1,2838	Kulosë	4	Gjendja Juridike dhe faktike dallohet-në terenë nukë është tokë bujqësore- shtojc Proëesverbali i komisionit për hartimin e programit ose Inspektorit republikan për bujqësi	Mal
Zhunicë 2	TULJBA BUKOCIT	1	9	3,2956	Kulosë	3	Gjendja Juridike dhe faktike dallohet-në terenë nukë është tokë bujqësore- shtojc Proëesverbali i komisionit për hartimin e programit ose Inspektorit republikan për bujqësi	Mal
Укупно	Zhunica 2			57,3440				
Ilincë	KOD ÇESME	27	153	0,2925	Kulosë	6	Gjendja Juridike dhe faktike dallohet-në terenë nukë është tokë bujqësore- shtojc Proëesverbali i komisionit për hartimin e programit ose Inspektorit republikan për bujqësi	Mal
Ilincë	SHPATE	27	195	0,4820	Kulosë	5	Gjendja Juridike dhe faktike dallohet-në terenë nukë është tokë bujqësore- shtojc Proëesverbali i komisionit për hartimin e programit ose Inspektorit republikan për bujqësi	Mal
Ilincë	SHPATE	27	197	0,4598	Kulosë	5	Gjendja Juridike dhe faktike dallohet-në terenë nukë është tokë bujqësore- shtojc Proëesverbali i komisionit për hartimin e programit ose Inspektorit republikan për bujqësi	pru

Ilincë	KOREZ	74	3	0,0857	tjetër tokë e jopjellore e krijuar në mënyrë		Gjendja Juridike dhe faktike dallohet-në terenë nukë është tokë bujqësore- shtojc Proëesverbali i komisionit për hartimin e programit ose Inspektorit republikan për bujqësi	Tjetër artificijalisht e krijuar e pa pleshme
Ilincë	VREN	27	424	0,0861	Kulosë	6	Gjendja Juridike dhe faktike dallohet-në terenë nukë është tokë bujqësore- shtojc Proëesverbali i komisionit për hartimin e programit ose Inspektorit republikan për bujqësi	Mal
Ilincë	VRELA	27	507	0,0040	arë	4	Gjendja Juridike dhe faktike dallohet-në terenë nukë është tokë bujqësore- shtojc Proëesverbali i komisionit për hartimin e programit ose Inspektorit republikan për bujqësi	jarugë
Ilincë	AZREM	134	511	0,0788	arë	4	Gjendja Juridike dhe faktike dallohet-në terenë nukë është tokë bujqësore- shtojc Proëesverbali i komisionit për hartimin e programit ose Inspektorit republikan për bujqësi	prrockë
Ilincë	VRELO	27	516	0,1642	arë	5	Gjendja Juridike dhe faktike dallohet-në terenë nukë është tokë bujqësore- shtojc Proëesverbali i komisionit për hartimin e programit ose Inspektorit republikan për bujqësi	Mal
Ilincë	KODRA ILINCËS	27	547	0,4344	Kulosë	6	Gjendja Juridike dhe faktike dallohet-në terenë nukë është tokë bujqësore- shtojc Proëesverbali i komisionit për hartimin e programit ose Inspektorit republikan për bujqësi	sipërfaqe e zheveshur
Ilincë	RUDESHA	27	549	0,2415	Kulosë	6	Gjendja Juridike dhe faktike dallohet-në terenë nukë është tokë bujqësore- shtojc Proëesverbali i komisionit për hartimin e programit ose Inspektorit republikan për bujqësi	Mal
Ilincë	KODRA ILINCËS	27	555	0,0885	Kulosë	5	Gjendja Juridike dhe faktike dallohet-në terenë nukë është tokë bujqësore- shtojc Proëesverbali i komisionit për hartimin e programit ose Inspektorit republikan për bujqësi	Mal
Ilincë	PRRONI ILINCËS	27	67	0,0563	Kulosë	6	Gjendja Juridike dhe faktike dallohet-në terenë nukë është tokë bujqësore- shtojc Proëesverbali i komisionit për hartimin e programit ose Inspektorit republikan për bujqësi	Mal
Ilincë	SUKA	27	686	0,1103	Kulosë	5	Gjendja Juridike dhe faktike dallohet-në terenë nukë është tokë bujqësore- shtojc Proëesverbali i komisionit për hartimin e programit ose Inspektorit republikan për bujqësi	Mal
Ilincë	KODRA ILINCËS	27	848	0,5950	Kulosë	4	Gjendja Juridike dhe faktike dallohet-në terenë nukë është tokë bujqësore- shtojc Proëesverbali i komisionit për hartimin e programit ose Inspektorit republikan për bujqësi	Mal

Ilincë	GURISHTA	27	87	0,3736	Kulosë	6	Gjendja Juridike dhe faktike dallohet-në terenë nukë është tokë bujqësore- shtojc Proëesverbali i komisionit për hartimin e programit ose Inspektorit republikan për bujqësi	Mal
Ilincë	TUMA STANIT	27	921	1,1847	Kulosë	6	Gjendja Juridike dhe faktike dallohet-në terenë nukë është tokë bujqësore- shtojc Proëesverbali i komisionit për hartimin e programit ose Inspektorit republikan për bujqësi	Mal
Ilincë	RUDESHA	27	923	1,5265	Kulosë	6	Gjendja Juridike dhe faktike dallohet-në terenë nukë është tokë bujqësore- shtojc Proëesverbali i komisionit për hartimin e programit ose Inspektorit republikan për bujqësi	Mal
Ilincë	URA	27	992	0,0500	tokë për reth ndërtesës- objektit		Gjendja Juridike dhe faktike dallohet-në terenë nukë është tokë bujqësore- shtojc Proëesverbali i komisionit për hartimin e programit ose Inspektorit republikan për bujqësi	Nukë është tokë bujqësore _
Ilincë	URA	27	992	0,0218	arë	7	Gjendja Juridike dhe faktike dallohet-në terenë nukë është tokë bujqësore- shtojc Proëesverbali i komisionit për hartimin e programit ose Inspektorit republikan për bujqësi	Nukë është tokë bujqësore _
Ilincë	KATUN	27	997	0,0018	arë	7	Gjendja Juridike dhe faktike dallohet-në terenë nukë është tokë bujqësore- shtojc Proëesverbali i komisionit për hartimin e programit ose Inspektorit republikan për bujqësi	Nukë është tokë bujqësore _
Ilincë	KATUN	27	997	0,0500	tokë për reth ndërtesës- objektit		Gjendja Juridike dhe faktike dallohet-në terenë nukë është tokë bujqësore- shtojc Proëesverbali i komisionit për hartimin e programit ose Inspektorit republikan për bujqësi	Nukë është tokë bujqësore _
Укупно	Ilinsa			6,3875				
Kurbali	BRINJA	77	1008	0,1518	Kulosë	6	Gjendja Juridike dhe faktike dallohet-në terenë nukë është tokë bujqësore- shtojc Proëesverbali i komisionit për hartimin e programit ose Inspektorit republikan për bujqësi	Mal
Kurbali	BRINJA	77	1013	1,0068	Kulosë	6	Gjendja Juridike dhe faktike dallohet-në terenë nukë është tokë bujqësore- shtojc Proëesverbali i komisionit për hartimin e programit ose Inspektorit republikan për bujqësi	Mal
Kurbali	LJAK	77	1236	0,0535	Kulosë	6	Gjendja Juridike dhe faktike dallohet-në terenë nukë është tokë bujqësore- shtojc Proëesverbali i komisionit për hartimin e programit ose Inspektorit republikan për bujqësi	Mal

Kurbali	LJAK	77	1238	0,1571	Kulosë	6	Gjendja Juridike dhe faktike dallohet-në terenë nukë është tokë bujqësore- shtojc Proëesverbal i komisionit për hartimin e programit ose Inspektorit republikan për bujqësi	Mal
Kurbali	LJAK	77	1239	0,1121	Kulosë	6	Gjendja Juridike dhe faktike dallohet-në terenë nukë është tokë bujqësore- shtojc Proëesverbal i komisionit për hartimin e programit ose Inspektorit republikan për bujqësi	Mal
Kurbali	SUK	77	1365	0,2493	Kulosë	6	Gjendja Juridike dhe faktike dallohet-në terenë nukë është tokë bujqësore- shtojc Proëesverbal i komisionit për hartimin e programit ose Inspektorit republikan për bujqësi	Mal
Kurbali	SUK	77	512	0,0463	Kulosë	5	Gjendja Juridike dhe faktike dallohet-në terenë nukë është tokë bujqësore- shtojc Proëesverbal i komisionit për hartimin e programit ose Inspektorit republikan për bujqësi	Mal
Kurbali	DO SELA	77	793	0,0459	Kulosë	5	Gjendja Juridike dhe faktike dallohet-në terenë nukë është tokë bujqësore- shtojc Proëesverbal i komisionit për hartimin e programit ose Inspektorit republikan për bujqësi	Mal
Kurbali	GJEKSINË	77	840	0,0723	Kulosë	7	Gjendja Juridike dhe faktike dallohet-në terenë nukë është tokë bujqësore- shtojc Proëesverbal i komisionit për hartimin e programit ose Inspektorit republikan për bujqësi	Mal
Kurbali	GJEKSINË	77	841	0,1837	Kulosë	7	Gjendja Juridike dhe faktike dallohet-në terenë nukë është tokë bujqësore- shtojc Proëesverbal i komisionit për hartimin e programit ose Inspektorit republikan për bujqësi	Mal
Kurbali	GJEKSINË	77	89	0,7020	Kulosë	5	Gjendja Juridike dhe faktike dallohet-në terenë nukë është tokë bujqësore- shtojc Proëesverbal i komisionit për hartimin e programit ose Inspektorit republikan për bujqësi	Mal
Kurbali	GJEKSINË	77	93	0,1780	Kulosë	7	Gjendja Juridike dhe faktike dallohet-në terenë nukë është tokë bujqësore- shtojc Proëesverbal i komisionit për hartimin e programit ose Inspektorit republikan për bujqësi	Mal
Gjithësejt	Kurbali			2,9588				
Lanik	GRADISHTE	32	1	0,1102	Kulosë	5	Gjendja Juridike dhe faktike dallohet-në terenë nukë është tokë bujqësore- shtojc Proëesverbal i komisionit për hartimin e programit ose Inspektorit republikan për bujqësi	Mal

Lanik	RAVNISHTE	32	1003	0,0392	Kulosë	5	Gjendja Juridike dhe faktike dallohet-në terenë nukë është tokë bujqësore- shtojc Proëesverbali i komisionit për hartimin e programit ose Inspektorit republikan për bujqësi	sipërfaqe e zheveshur
Lanik	KRUSHKARNIK	32	1007	0,1148	Kulosë	5	Gjendja Juridike dhe faktike dallohet-në terenë nukë është tokë bujqësore- shtojc Proëesverbali i komisionit për hartimin e programit ose Inspektorit republikan për bujqësi	sipërfaqe e zheveshur
Lanik	JALOVO NJIVCE	32	104	0,1723	Kulosë	6	Gjendja Juridike dhe faktike dallohet-në terenë nukë është tokë bujqësore- shtojc Proëesverbali i komisionit për hartimin e programit ose Inspektorit republikan për bujqësi	sipërfaqe e zheveshur
Lanik	RAVNISHTE	32	1047	0,0968	Kulosë	5	Gjendja Juridike dhe faktike dallohet-në terenë nukë është tokë bujqësore- shtojc Proëesverbali i komisionit për hartimin e programit ose Inspektorit republikan për bujqësi	Mal
Lanik	JALOVO NJIVCE	32	105	0,1398	arë	8	Gjendja Juridike dhe faktike dallohet-në terenë nukë është tokë bujqësore- shtojc Proëesverbali i komisionit për hartimin e programit ose Inspektorit republikan për bujqësi	Mal
Lanik	CEPOTINCE	32	1053	0,1297	Kulosë	5	Gjendja Juridike dhe faktike dallohet-në terenë nukë është tokë bujqësore- shtojc Proëesverbali i komisionit për hartimin e programit ose Inspektorit republikan për bujqësi	Mal
Lanik	CELISHTE	32	1061	0,0940	Kulosë	5	Gjendja Juridike dhe faktike dallohet-në terenë nukë është tokë bujqësore- shtojc Proëesverbali i komisionit për hartimin e programit ose Inspektorit republikan për bujqësi	Mal
Lanik	CELISHTE	32	1072	0,1762	Kulosë	5	Gjendja Juridike dhe faktike dallohet-në terenë nukë është tokë bujqësore- shtojc Proëesverbali i komisionit për hartimin e programit ose Inspektorit republikan për bujqësi	Mal
Lanik	CELISHTE	32	1079	0,0753	Kulosë	5	Gjendja Juridike dhe faktike dallohet-në terenë nukë është tokë bujqësore- shtojc Proëesverbali i komisionit për hartimin e programit ose Inspektorit republikan për bujqësi	Mal
Lanik	SMREKAR	32	1140	0,0824	Kulosë	6	Gjendja Juridike dhe faktike dallohet-në terenë nukë është tokë bujqësore- shtojc Proëesverbali i komisionit për hartimin e programit ose Inspektorit republikan për bujqësi	sipërfaqe e zheveshur
Lanik	KITINA NJIVA	32	1157	0,2120	Kulosë	5	Gjendja Juridike dhe faktike dallohet-në terenë nukë është tokë bujqësore- shtojc Proëesverbali i komisionit për hartimin e programit ose Inspektorit republikan për bujqësi	Mal

Lanik	KITINA NJIVA	32	1160	0,1588	Kulosë	5	Gjendja Juridike dhe faktike dallohet-në terenë nukë është tokë bujqësore- shtojc Proëesverbali i komisionit për hartimin e programit ose Inspektorit republikan për bujqësi	Mal
Lanik	KITINA NJIVA	32	1161	0,0641	Kulosë	5	Gjendja Juridike dhe faktike dallohet-në terenë nukë është tokë bujqësore- shtojc Proëesverbali i komisionit për hartimin e programit ose Inspektorit republikan për bujqësi	Mal
Lanik	KITINA NJIVA	32	1164	0,0917	livadh	6	Gjendja Juridike dhe faktike dallohet-në terenë nukë është tokë bujqësore- shtojc Proëesverbali i komisionit për hartimin e programit ose Inspektorit republikan për bujqësi	Mal
Lanik	KITINA NJIVA	32	1165	0,2219	arë	8	Gjendja Juridike dhe faktike dallohet-në terenë nukë është tokë bujqësore- shtojc Proëesverbali i komisionit për hartimin e programit ose Inspektorit republikan për bujqësi	Mal
Lanik	KITINA NJIVA	32	1179	0,0354	Kulosë	6	Gjendja Juridike dhe faktike dallohet-në terenë nukë është tokë bujqësore- shtojc Proëesverbali i komisionit për hartimin e programit ose Inspektorit republikan për bujqësi	Mal
Lanik	KITINA NJIVA	32	1187	0,4102	arë	8	Gjendja Juridike dhe faktike dallohet-në terenë nukë është tokë bujqësore- shtojc Proëesverbali i komisionit për hartimin e programit ose Inspektorit republikan për bujqësi	Mal
Lanik	BELI KAMEN	32	1206	0,3932	Kulosë	6	Gjendja Juridike dhe faktike dallohet-në terenë nukë është tokë bujqësore- shtojc Proëesverbali i komisionit për hartimin e programit ose Inspektorit republikan për bujqësi	sipërfaqe e zhevëshur
Lanik	GRADISHTE	32	1209	38,0785	Kulosë	5	Gjendja Juridike dhe faktike dallohet-në terenë nukë është tokë bujqësore- shtojc Proëesverbali i komisionit për hartimin e programit ose Inspektorit republikan për bujqësi	sipërfaqe e zhevëshur
Lanik	GRADISHTE	32	1209	6,6088	Kulosë	6	Gjendja Juridike dhe faktike dallohet-në terenë nukë është tokë bujqësore- shtojc Proëesverbali i komisionit për hartimin e programit ose Inspektorit republikan për bujqësi	sipërfaqe e zhevëshur
Lanik	DAKIN DOL	32	1211	3,7711	Kulosë	5	Gjendja Juridike dhe faktike dallohet-në terenë nukë është tokë bujqësore- shtojc Proëesverbali i komisionit për hartimin e programit ose Inspektorit republikan për bujqësi	Mal
Lanik	JALOVO NJIVCE	32	124	0,1084	Kulosë	6	Gjendja Juridike dhe faktike dallohet-në terenë nukë është tokë bujqësore- shtojc Proëesverbali i komisionit për hartimin e programit ose Inspektorit republikan për bujqësi	Mal

Lanik	PISKULJEVA NJIVA	32	1256	0,0477	Kulosë	6	Gjendja Juridike dhe faktike dallohet-në terenë nukë është tokë bujqësore- shtojc Proëesverbali i komisionit për hartimin e programit ose Inspektorit republikan për bujqësi	Mal
Lanik	SHIROKI CUKAR	32	1303	0,1427	Kulosë	5	Gjendja Juridike dhe faktike dallohet-në terenë nukë është tokë bujqësore- shtojc Proëesverbali i komisionit për hartimin e programit ose Inspektorit republikan për bujqësi	Mal
Lanik	SHIROKI CUKAR	32	1305	0,0878	Kulosë	5	Gjendja Juridike dhe faktike dallohet-në terenë nukë është tokë bujqësore- shtojc Proëesverbali i komisionit për hartimin e programit ose Inspektorit republikan për bujqësi	Mal
Lanik	SHIROKI CUKAR	32	1316	0,0997	arë	8	Gjendja Juridike dhe faktike dallohet-në terenë nukë është tokë bujqësore- shtojc Proëesverbali i komisionit për hartimin e programit ose Inspektorit republikan për bujqësi	Mal
Lanik	LUGINA E GJORËS	32	1334	0,1582	Kulosë	5	Gjendja Juridike dhe faktike dallohet-në terenë nukë është tokë bujqësore- shtojc Proëesverbali i komisionit për hartimin e programit ose Inspektorit republikan për bujqësi	sipërfaqe e zheveshur
Lanik	LUGINA E GJORËS	32	1336	0,1407	Kulosë	5	Gjendja Juridike dhe faktike dallohet-në terenë nukë është tokë bujqësore- shtojc Proëesverbali i komisionit për hartimin e programit ose Inspektorit republikan për bujqësi	sipërfaqe e zheveshur
Lanik	LUGINA E GJORËS	32	1339	0,1465	Kulosë	5	Gjendja Juridike dhe faktike dallohet-në terenë nukë është tokë bujqësore- shtojc Proëesverbali i komisionit për hartimin e programit ose Inspektorit republikan për bujqësi	sipërfaqe e zheveshur
Lanik	KONJARNIK	32	1361	0,3986	arë	8	Gjendja Juridike dhe faktike dallohet-në terenë nukë është tokë bujqësore- shtojc Proëesverbali i komisionit për hartimin e programit ose Inspektorit republikan për bujqësi	sipërfaqe e zheveshur
Lanik	MEGJNI CUKAR	32	1366	0,6710	arë	8	Gjendja Juridike dhe faktike dallohet-në terenë nukë është tokë bujqësore- shtojc Proëesverbali i komisionit për hartimin e programit ose Inspektorit republikan për bujqësi	sipërfaqe e zheveshur
Lanik	ROSULJA	32	1371	0,1120	Kulosë	5	Gjendja Juridike dhe faktike dallohet-në terenë nukë është tokë bujqësore- shtojc Proëesverbali i komisionit për hartimin e programit ose Inspektorit republikan për bujqësi	sipërfaqe e zheveshur
Lanik	MENICA	32	1372	0,0167	Kulosë	5	Gjendja Juridike dhe faktike dallohet-në terenë nukë është tokë bujqësore- shtojc Proëesverbali i komisionit për hartimin e programit ose Inspektorit republikan për bujqësi	Mal

Lanik	ROSULJA	32	1375	4,2300	Kulosë	4	Gjendja Juridike dhe faktike dallohet-në terenë nukë është tokë bujqësore- shtojc Proëesverbali i komisionit për hartimin e programit ose Inspektorit republikan për bujqësi	sipërfaqe e zhevëshur
Lanik	ROSULJA	32	1375	69,9678	Kulosë	5	Gjendja Juridike dhe faktike dallohet-në terenë nukë është tokë bujqësore- shtojc Proëesverbali i komisionit për hartimin e programit ose Inspektorit republikan për bujqësi	sipërfaqe e zhevëshur
Lanik	BULJUBASHI N GOVED.	32	143	0,5019	Kulosë	5	Gjendja Juridike dhe faktike dallohet-në terenë nukë është tokë bujqësore- shtojc Proëesverbali i komisionit për hartimin e programit ose Inspektorit republikan për bujqësi	Mal
Lanik	BULJUBASHI N GOVED.	32	153	0,0607	Kulosë	5	Gjendja Juridike dhe faktike dallohet-në terenë nukë është tokë bujqësore- shtojc Proëesverbali i komisionit për hartimin e programit ose Inspektorit republikan për bujqësi	Mal
Lanik	GRAVISHTE	32	18	0,2482	Kulosë	5	Gjendja Juridike dhe faktike dallohet-në terenë nukë është tokë bujqësore- shtojc Proëesverbali i komisionit për hartimin e programit ose Inspektorit republikan për bujqësi	Mal
Lanik	KRATKI DOL	32	203	0,0722	Kulosë	5	Gjendja Juridike dhe faktike dallohet-në terenë nukë është tokë bujqësore- shtojc Proëesverbali i komisionit për hartimin e programit ose Inspektorit republikan për bujqësi	Mal
Lanik	KRIV PUT	32	206	0,0338	Kulosë	5	Gjendja Juridike dhe faktike dallohet-në terenë nukë është tokë bujqësore- shtojc Proëesverbali i komisionit për hartimin e programit ose Inspektorit republikan për bujqësi	Mal
Lanik	SOLISHTE	32	290	0,0674	Kulosë	6	Gjendja Juridike dhe faktike dallohet-në terenë nukë është tokë bujqësore- shtojc Proëesverbali i komisionit për hartimin e programit ose Inspektorit republikan për bujqësi	Mal
Lanik	GRADISHTE	32	31	0,2448	arë	8	Gjendja Juridike dhe faktike dallohet-në terenë nukë është tokë bujqësore- shtojc Proëesverbali i komisionit për hartimin e programit ose Inspektorit republikan për bujqësi	Mal
Lanik	KRISOV RID	32	324	0,0661	Kulosë	6	Gjendja Juridike dhe faktike dallohet-në terenë nukë është tokë bujqësore- shtojc Proëesverbali i komisionit për hartimin e programit ose Inspektorit republikan për bujqësi	Mal
Lanik	KRISOV RID	32	324	0,0178	arë	6	Gjendja Juridike dhe faktike dallohet-në terenë nukë është tokë bujqësore- shtojc Proëesverbali i komisionit për hartimin e programit ose Inspektorit republikan për bujqësi	Mal

Lanik	KRISOV RID	32	326	0,3299	Kulosë	6	Gjendja Juridike dhe faktike dallohet-në terenë nukë është tokë bujqësore- shtojc Proëesverbali i komisionit për hartimin e programit ose Inspektorit republikan për bujqësi	Mal
Lanik	SREDNJI PUT	32	359	0,1860	Kulosë	5	Gjendja Juridike dhe faktike dallohet-në terenë nukë është tokë bujqësore- shtojc Proëesverbali i komisionit për hartimin e programit ose Inspektorit republikan për bujqësi	Mal
Lanik	KRISOV DOL	32	381	0,4521	Kulosë	6	Gjendja Juridike dhe faktike dallohet-në terenë nukë është tokë bujqësore- shtojc Proëesverbali i komisionit për hartimin e programit ose Inspektorit republikan për bujqësi	Mal
Lanik	KRISOV DOL	32	383	0,2484	Kulosë	7	Gjendja Juridike dhe faktike dallohet-në terenë nukë është tokë bujqësore- shtojc Proëesverbali i komisionit për hartimin e programit ose Inspektorit republikan për bujqësi	Mal
Lanik	STARO GUVNO	32	450	0,0456	Kulosë	5	Gjendja Juridike dhe faktike dallohet-në terenë nukë është tokë bujqësore- shtojc Proëesverbali i komisionit për hartimin e programit ose Inspektorit republikan për bujqësi	Mal
Lanik	LJANIÇKI RID	32	559	0,1586	Kulosë	5	Gjendja Juridike dhe faktike dallohet-në terenë nukë është tokë bujqësore- shtojc Proëesverbali i komisionit për hartimin e programit ose Inspektorit republikan për bujqësi	Mal
Lanik	SHIROKA ORNICE	32	584	0,0826	Kulosë	6	Gjendja Juridike dhe faktike dallohet-në terenë nukë është tokë bujqësore- shtojc Proëesverbali i komisionit për hartimin e programit ose Inspektorit republikan për bujqësi	Mal
Lanik	KUQISHTE	32	716	0,4973	Kulosë	6	Gjendja Juridike dhe faktike dallohet-në terenë nukë është tokë bujqësore- shtojc Proëesverbali i komisionit për hartimin e programit ose Inspektorit republikan për bujqësi	Mal
Lanik	KUQISHTE	32	731	0,0658	Kulosë	6	Gjendja Juridike dhe faktike dallohet-në terenë nukë është tokë bujqësore- shtojc Proëesverbali i komisionit për hartimin e programit ose Inspektorit republikan për bujqësi	Mal
Lanik	ROSULJA	32	792	0,1384	Kulosë	6	Gjendja Juridike dhe faktike dallohet-në terenë nukë është tokë bujqësore- shtojc Proëesverbali i komisionit për hartimin e programit ose Inspektorit republikan për bujqësi	Mal
Lanik	BAZ	32	796	0,0053	arë	6	Gjendja Juridike dhe faktike dallohet-në terenë nukë është tokë bujqësore- shtojc Proëesverbali i komisionit për hartimin e programit ose Inspektorit republikan për bujqësi	Mal

Lanik	DOLCE	32	816	0,1826	Kulosë	5	Gjendja Juridike dhe faktike dallohet-në terenë nukë është tokë bujqësore- shtojc Proëesverbali i komisionit për hartimin e programit ose Inspektorit republikan për bujqësi	Mal
Lanik	BUCALO	32	822	0,5926	Kulosë	7	Gjendja Juridike dhe faktike dallohet-në terenë nukë është tokë bujqësore- shtojc Proëesverbali i komisionit për hartimin e programit ose Inspektorit republikan për bujqësi	Mal
Lanik	CUKAR	32	835	0,0636	Kulosë	6	Gjendja Juridike dhe faktike dallohet-në terenë nukë është tokë bujqësore- shtojc Proëesverbali i komisionit për hartimin e programit ose Inspektorit republikan për bujqësi	Mal
Lanik	SREDNJI PUT	32	87	0,0758	Kulosë	6	Gjendja Juridike dhe faktike dallohet-në terenë nukë është tokë bujqësore- shtojc Proëesverbali i komisionit për hartimin e programit ose Inspektorit republikan për bujqësi	Mal
Lanik	SHUTKOV DOLL	32	910	0,0648	Kulosë	4	Gjendja Juridike dhe faktike dallohet-në terenë nukë është tokë bujqësore- shtojc Proëesverbali i komisionit për hartimin e programit ose Inspektorit republikan për bujqësi	Mal
Gjithësejt	Ljanik			132,1065				
Miratocë	SELO	461	1213	0,0418	Kulosë	4	Gjendja Juridike dhe faktike dallohet-në terenë nukë është tokë bujqësore- shtojc Proëesverbali i komisionit për hartimin e programit ose Inspektorit republikan për bujqësi	Tjetër artificijalisht e krijuar e pa pleshme
Miratocë	SELO	461	1214	0,0652	Kulosë	3	Gjendja Juridike dhe faktike dallohet-në terenë nukë është tokë bujqësore- shtojc Proëesverbali i komisionit për hartimin e programit ose Inspektorit republikan për bujqësi	Tjetër artificijalisht e krijuar e pa pleshme
Miratocë	SELO	461	1252/1	0,0012	tokë nën një pjesë të ndrtesës		Gjendja Juridike dhe faktike dallohet-në terenë nukë është tokë bujqësore- shtojc Proëesverbali i komisionit për hartimin e programit ose Inspektorit republikan për bujqësi	Tjetër artificijalisht e krijuar e pa pleshme
Miratocë	SELO	461	1252/1	0,1090	Kulosë	6	Gjendja Juridike dhe faktike dallohet-në terenë nukë është tokë bujqësore- shtojc Proëesverbali i komisionit për hartimin e programit ose Inspektorit republikan për bujqësi	Tjetër artificijalisht e krijuar e pa pleshme
Miratocë	SELO	1092	1252/2	0,0097	Kulosë	6	Gjendja Juridike dhe faktike dallohet-në terenë nukë është tokë bujqësore- shtojc Proëesverbali i komisionit për hartimin e programit ose Inspektorit republikan për bujqësi	Nukë është tokë bujqësore _

Miratocë	SELO	1092	1252/2	0,0043	tokë nën ndrtësë-objekt		Gjendja Juridike dhe faktike dallohet-në terenë nukë është tokë bujqësore- shtojc Proëesverbali i komisionit për hartimin e programit ose Inspektorit republikan për bujqësi	Nukë është tokë bujqësore _
Miratocë	SELO	461	1255/2	0,0089	Kulosë	6	Gjendja Juridike dhe faktike dallohet-në terenë nukë është tokë bujqësore- shtojc Proëesverbali i komisionit për hartimin e programit ose Inspektorit republikan për bujqësi	Tjetër artificijalisht e krijuar e pa pleshme
Miratocë	SELO	461	1259/2	0,0056	Kulosë	3	Gjendja Juridike dhe faktike dallohet-në terenë nukë është tokë bujqësore- shtojc Proëesverbali i komisionit për hartimin e programit ose Inspektorit republikan për bujqësi	tokë për rethë ndërtesës dhe objekteve tjerë
Miratocë	SELO	461	1308	0,0079	arë	4	Gjendja Juridike dhe faktike dallohet-në terenë nukë është tokë bujqësore- shtojc Proëesverbali i komisionit për hartimin e programit ose Inspektorit republikan për bujqësi	Tjetër artificijalisht e krijuar e pa pleshme
Miratocë	SELO	461	1315	0,0495	Kulosë	3	Gjendja Juridike dhe faktike dallohet-në terenë nukë është tokë bujqësore- shtojc Proëesverbali i komisionit për hartimin e programit ose Inspektorit republikan për bujqësi	tokë për rethë ndërtesës dhe objekteve tjerë
Miratocë	SELO	461	1327	0,0110	Kulosë	3	Gjendja Juridike dhe faktike dallohet-në terenë nukë është tokë bujqësore- shtojc Proëesverbali i komisionit për hartimin e programit ose Inspektorit republikan për bujqësi	Tjetër artificijalisht e krijuar e pa pleshme
Miratocë	SELO	178	1349	0,1161	arë	5	Gjendja Juridike dhe faktike dallohet-në terenë nukë është tokë bujqësore- shtojc Proëesverbali i komisionit për hartimin e programit ose Inspektorit republikan për bujqësi	tokë nën ndërtesë dhe objekte tjera
Miratocë	SELO	178	1352	0,0250	tokë për reth ndërtesës-objektit		Gjendja Juridike dhe faktike dallohet-në terenë nukë është tokë bujqësore- shtojc Proëesverbali i komisionit për hartimin e programit ose Inspektorit republikan për bujqësi	Nukë është tokë bujqësore _
Miratocë	SELO	178	1352	0,0026	tokë nën ndrtësë-objekt		Gjendja Juridike dhe faktike dallohet-në terenë nukë është tokë bujqësore- shtojc Proëesverbali i komisionit për hartimin e programit ose Inspektorit republikan për bujqësi	Nukë është tokë bujqësore _
Miratocë	SELO	178	1352	0,0030	tokë nën ndrtësë-objekt		Gjendja Juridike dhe faktike dallohet-në terenë nukë është tokë bujqësore- shtojc Proëesverbali i komisionit për hartimin e programit ose Inspektorit republikan për bujqësi	Nukë është tokë bujqësore _
Miratocë	SELO	178	1352	0,0344	Kulosë	2	Gjendja Juridike dhe faktike dallohet-në terenë nukë është tokë bujqësore- shtojc Proëesverbali i komisionit për hartimin e programit ose Inspektorit republikan për bujqësi	Nukë është tokë bujqësore _

Miratocë	SELO	178	1353	0,0515	arë	5	Gjendja Juridike dhe faktike dallohet-në terenë nukë është tokë bujqësore- shtojc Proëesverbali i komisionit për hartimin e programit ose Inspektorit republikan për bujqësi	tokë për rethë ndërtesës dhe objekteve tjerë
Miratocë	SELO	178	1354	0,0313	Kulosë	2	Gjendja Juridike dhe faktike dallohet-në terenë nukë është tokë bujqësore- shtojc Proëesverbali i komisionit për hartimin e programit ose Inspektorit republikan për bujqësi	tokë nën ndërtesë dhe objekte tjera
Miratocë	SUVA REKA	178	1359	0,0129	arë	5	Gjendja Juridike dhe faktike dallohet-në terenë nukë është tokë bujqësore- shtojc Proëesverbali i komisionit për hartimin e programit ose Inspektorit republikan për bujqësi	tokë nën ndërtesë dhe objekte tjera
Miratocë	SUVA REKA	178	1359	0,0048	tokë nën ndërtesë-objekt		Gjendja Juridike dhe faktike dallohet-në terenë nukë është tokë bujqësore- shtojc Proëesverbali i komisionit për hartimin e programit ose Inspektorit republikan për bujqësi	tokë nën ndërtesë dhe objekte tjera
Miratocë	SUVA REKA	178	1360	0,1320	Kulosë	2	Gjendja Juridike dhe faktike dallohet-në terenë nukë është tokë bujqësore- shtojc Proëesverbali i komisionit për hartimin e programit ose Inspektorit republikan për bujqësi	pru
Miratocë	SUVA REKA	459	1417	0,0724	Kulosë	3	Gjendja Juridike dhe faktike dallohet-në terenë nukë është tokë bujqësore- shtojc Proëesverbali i komisionit për hartimin e programit ose Inspektorit republikan për bujqësi	Tjetër artificijalisht e krijuar e pa pleshme
Miratocë	SUVA REKA	459	1418/1	1,0868	arë	3	Gjendja Juridike dhe faktike dallohet-në terenë nukë është tokë bujqësore- shtojc Proëesverbali i komisionit për hartimin e programit ose Inspektorit republikan për bujqësi	fushë e vogl sporti
Miratocë	PESAK	461	1421/1	0,3423	Kulosë	4	Gjendja Juridike dhe faktike dallohet-në terenë nukë është tokë bujqësore- shtojc Proëesverbali i komisionit për hartimin e programit ose Inspektorit republikan për bujqësi	Tjetër artificijalisht e krijuar e pa pleshme
Miratocë	PESAK	461	1421/2	0,0500	tokë për reth ndërtesës-objektit		Gjendja Juridike dhe faktike dallohet-në terenë nukë është tokë bujqësore- shtojc Proëesverbali i komisionit për hartimin e programit ose Inspektorit republikan për bujqësi	Nukë është tokë bujqësore _
Miratocë	PESAK	461	1421/2	0,0119	tokë nën ndërtesë-objekt		Gjendja Juridike dhe faktike dallohet-në terenë nukë është tokë bujqësore- shtojc Proëesverbali i komisionit për hartimin e programit ose Inspektorit republikan për bujqësi	Nukë është tokë bujqësore _
Miratocë	PESAK	461	1421/2	0,0445	Kulosë	4	Gjendja Juridike dhe faktike dallohet-në terenë nukë është tokë bujqësore- shtojc Proëesverbali i komisionit për hartimin e programit ose Inspektorit republikan për bujqësi	Nukë është tokë bujqësore _

Miratocë	PESAK	461	1421/2	0,0075	tokë nën ndrtësë-objekt		Gjendja Juridike dhe faktike dallohet-në terenë nukë është tokë bujqësore- shtojc Proëesverbali i komisionit për hartimin e programit ose Inspektorit republikan për bujqësi	Nukë është tokë bujqësore _
Miratocë	SELO	461	1487	0,0061	Kulosë	6	Gjendja Juridike dhe faktike dallohet-në terenë nukë është tokë bujqësore- shtojc Proëesverbali i komisionit për hartimin e programit ose Inspektorit republikan për bujqësi	tokë nën ndërtesë dhe objekte tjera
Miratocë	SELO	461	1496/1	0,2373	Kulosë	6	Gjendja Juridike dhe faktike dallohet-në terenë nukë është tokë bujqësore- shtojc Proëesverbali i komisionit për hartimin e programit ose Inspektorit republikan për bujqësi	tokë për rrethë ndërtesës dhe objekteve tjere
Miratocë	SELO	461	1496/1	0,0031	tokë nën ndrtësë-objekt		Gjendja Juridike dhe faktike dallohet-në terenë nukë është tokë bujqësore- shtojc Proëesverbali i komisionit për hartimin e programit ose Inspektorit republikan për bujqësi	tokë për rrethë ndërtesës dhe objekteve tjere
Miratocë	SELO	461	1496/2	0,0023	tokë nën një pjesë të ndërtesës		Gjendja Juridike dhe faktike dallohet-në terenë nukë është tokë bujqësore- shtojc Proëesverbali i komisionit për hartimin e programit ose Inspektorit republikan për bujqësi	tokë për rrethë ndërtesës dhe objekteve tjere
Miratocë	SELO	461	1496/2	0,0234	Kulosë	6	Gjendja Juridike dhe faktike dallohet-në terenë nukë është tokë bujqësore- shtojc Proëesverbali i komisionit për hartimin e programit ose Inspektorit republikan për bujqësi	tokë për rrethë ndërtesës dhe objekteve tjere
Miratocë	SELO	461	1496/3	0,0030	Kulosë	6	Gjendja Juridike dhe faktike dallohet-në terenë nukë është tokë bujqësore- shtojc Proëesverbali i komisionit për hartimin e programit ose Inspektorit republikan për bujqësi	tokë për rrethë ndërtesës dhe objekteve tjere
Miratocë	SELO	461	1496/4	0,0369	Kulosë	6	Gjendja Juridike dhe faktike dallohet-në terenë nukë është tokë bujqësore- shtojc Proëesverbali i komisionit për hartimin e programit ose Inspektorit republikan për bujqësi	tokë për rrethë ndërtesës dhe objekteve tjere
Miratocë	SELO	461	1496/5	0,0093	Kulosë	6	Gjendja Juridike dhe faktike dallohet-në terenë nukë është tokë bujqësore- shtojc Proëesverbali i komisionit për hartimin e programit ose Inspektorit republikan për bujqësi	tokë për rrethë ndërtesës dhe objekteve tjere
Miratocë	SELO	461	1521/1	0,0100	tokë nën ndrtësë-objekt		Gjendja Juridike dhe faktike dallohet-në terenë nukë është tokë bujqësore- shtojc Proëesverbali i komisionit për hartimin e programit ose Inspektorit republikan për bujqësi	tokë nën ndërtesë dhe objekte tjera
Miratocë	SELO	461	1521/1	0,0421	arë	6	Gjendja Juridike dhe faktike dallohet-në terenë nukë është tokë bujqësore- shtojc Proëesverbali i komisionit për hartimin e programit ose Inspektorit republikan për bujqësi	tokë nën ndërtesë dhe objekte tjera

Miratocë	SELO	461	1542/1	0,0017	tokë nën një pjesë të ndërtesës		Gjendja Juridike dhe faktike dallohet-në terenë nukë është tokë bujqësore- shtojc Proëesverbali i komisionit për hartimin e programit ose Inspektorit republikan për bujqësi	tokë nën ndërtesë dhe objekte tjera
Miratocë	SELO	461	1542/1	0,0116	tokë nën ndërtesë-objekt		Gjendja Juridike dhe faktike dallohet-në terenë nukë është tokë bujqësore- shtojc Proëesverbali i komisionit për hartimin e programit ose Inspektorit republikan për bujqësi	tokë nën ndërtesë dhe objekte tjera
Miratocë	SELO	461	1542/1	1,5012	Kulosë	6	Gjendja Juridike dhe faktike dallohet-në terenë nukë është tokë bujqësore- shtojc Proëesverbali i komisionit për hartimin e programit ose Inspektorit republikan për bujqësi	tokë nën ndërtesë dhe objekte tjera
Miratocë	SELO	461	1542/1	0,0021	tokë nën një pjesë të ndërtesës		Gjendja Juridike dhe faktike dallohet-në terenë nukë është tokë bujqësore- shtojc Proëesverbali i komisionit për hartimin e programit ose Inspektorit republikan për bujqësi	tokë nën ndërtesë dhe objekte tjera
Miratocë	SELO	461	1542/1	0,0120	tokë nën ndërtesë-objekt		Gjendja Juridike dhe faktike dallohet-në terenë nukë është tokë bujqësore- shtojc Proëesverbali i komisionit për hartimin e programit ose Inspektorit republikan për bujqësi	tokë nën ndërtesë dhe objekte tjera
Miratocë	PESAK	461	1554	0,0339	Kulosë	5	Gjendja Juridike dhe faktike dallohet-në terenë nukë është tokë bujqësore- shtojc Proëesverbali i komisionit për hartimin e programit ose Inspektorit republikan për bujqësi	Tjetër artificijalisht e krijuar e pa pleshme
Miratocë	PESAK	461	1555	0,1574	Kulosë	6	Gjendja Juridike dhe faktike dallohet-në terenë nukë është tokë bujqësore- shtojc Proëesverbali i komisionit për hartimin e programit ose Inspektorit republikan për bujqësi	Mal
Miratocë	PESAK	461	1708	0,0754	Kulosë	4	Gjendja Juridike dhe faktike dallohet-në terenë nukë është tokë bujqësore- shtojc Proëesverbali i komisionit për hartimin e programit ose Inspektorit republikan për bujqësi	Tjetër artificijalisht e krijuar e pa pleshme
Miratocë	PESAK	461	1867	0,0548	Kulosë	5	Gjendja Juridike dhe faktike dallohet-në terenë nukë është tokë bujqësore- shtojc Proëesverbali i komisionit për hartimin e programit ose Inspektorit republikan për bujqësi	Tjetër artificijalisht e krijuar e pa pleshme
Miratocë	LOJZE	461	1903	0,3256	Kulosë	5	Gjendja Juridike dhe faktike dallohet-në terenë nukë është tokë bujqësore- shtojc Proëesverbali i komisionit për hartimin e programit ose Inspektorit republikan për bujqësi	Mal
Miratocë	LOJZE	461	1908	2,1075	Kulosë	6	Gjendja Juridike dhe faktike dallohet-në terenë nukë është tokë bujqësore- shtojc Proëesverbali i komisionit për hartimin e programit ose Inspektorit republikan për bujqësi	Mal

Miratocë	LOJZE	461	2046	0,2042	Kulosë	5	Gjendja Juridike dhe faktike dallohet-në terenë nukë është tokë bujqësore- shtojc Proëesverbali i komisionit për hartimin e programit ose Inspektorit republikan për bujqësi	Mal
Miratocë	BANJKA	461	2664	0,0361	Kulosë	4	Gjendja Juridike dhe faktike dallohet-në terenë nukë është tokë bujqësore- shtojc Proëesverbali i komisionit për hartimin e programit ose Inspektorit republikan për bujqësi	prru
Miratocë	BANJKA	178	2693	0,0580	arë	3	Gjendja Juridike dhe faktike dallohet-në terenë nukë është tokë bujqësore- shtojc Proëesverbali i komisionit për hartimin e programit ose Inspektorit republikan për bujqësi	Mal
Miratocë	BANJKA	838	2808/2	0,0202	arë	6	Gjendja Juridike dhe faktike dallohet-në terenë nukë është tokë bujqësore- shtojc Proëesverbali i komisionit për hartimin e programit ose Inspektorit republikan për bujqësi	Argjinatur
Miratocë	BANJKA	838	2810/2	0,0910	livadh	3	Gjendja Juridike dhe faktike dallohet-në terenë nukë është tokë bujqësore- shtojc Proëesverbali i komisionit për hartimin e programit ose Inspektorit republikan për bujqësi	Argjinatur
Miratocë	BANJKA	838	2811/2	0,0692	arë	7	Gjendja Juridike dhe faktike dallohet-në terenë nukë është tokë bujqësore- shtojc Proëesverbali i komisionit për hartimin e programit ose Inspektorit republikan për bujqësi	Argjinatur
Miratocë	BANJKA	838	2816/2	0,0023	arë	5	Gjendja Juridike dhe faktike dallohet-në terenë nukë është tokë bujqësore- shtojc Proëesverbali i komisionit për hartimin e programit ose Inspektorit republikan për bujqësi	Tjetër artificijalisht e krijuar e pa pleshme
Miratocë	BANJKA	838	2833/2	0,0605	arë	7	Gjendja Juridike dhe faktike dallohet-në terenë nukë është tokë bujqësore- shtojc Proëesverbali i komisionit për hartimin e programit ose Inspektorit republikan për bujqësi	Argjinatur
Miratocë	BANJKA	838	2834	0,0027	arë	7	Gjendja Juridike dhe faktike dallohet-në terenë nukë është tokë bujqësore- shtojc Proëesverbali i komisionit për hartimin e programit ose Inspektorit republikan për bujqësi	Argjinatur
Miratocë	BANJKA	838	2836/2	0,0230	arë	7	Gjendja Juridike dhe faktike dallohet-në terenë nukë është tokë bujqësore- shtojc Proëesverbali i komisionit për hartimin e programit ose Inspektorit republikan për bujqësi	Argjinatur
Miratocë	BANJKA	838	2901/2	0,2675	arë	7	Gjendja Juridike dhe faktike dallohet-në terenë nukë është tokë bujqësore- shtojc Proëesverbali i komisionit për hartimin e programit ose Inspektorit republikan për bujqësi	Argjinatur

Miratocë	BANJKA	838	2902	0,0492	arë	7	Gjendja Juridike dhe faktike dallohet-në terenë nukë është tokë bujqësore- shtojc Proëesverbali i komisionit për hartimin e programit ose Inspektorit republikan për bujqësi	Argjinatur
Miratocë	BANJKA	838	2903	0,0491	arë	7	Gjendja Juridike dhe faktike dallohet-në terenë nukë është tokë bujqësore- shtojc Proëesverbali i komisionit për hartimin e programit ose Inspektorit republikan për bujqësi	Argjinatur
Miratocë	BANJKA	838	2904/2	0,1303	arë	7	Gjendja Juridike dhe faktike dallohet-në terenë nukë është tokë bujqësore- shtojc Proëesverbali i komisionit për hartimin e programit ose Inspektorit republikan për bujqësi	Argjinatur
Miratocë	BANJKA	838	2913/2	0,1327	arë	7	Gjendja Juridike dhe faktike dallohet-në terenë nukë është tokë bujqësore- shtojc Proëesverbali i komisionit për hartimin e programit ose Inspektorit republikan për bujqësi	Argjinatur
Miratocë	BANJKA	838	2925/2	0,0024	arë	6	Gjendja Juridike dhe faktike dallohet-në terenë nukë është tokë bujqësore- shtojc Proëesverbali i komisionit për hartimin e programit ose Inspektorit republikan për bujqësi	Argjinatur
Miratocë	BANJKA	838	2926/2	0,2082	arë	7	Gjendja Juridike dhe faktike dallohet-në terenë nukë është tokë bujqësore- shtojc Proëesverbali i komisionit për hartimin e programit ose Inspektorit republikan për bujqësi	Argjinatur
Miratocë	BANJKA	838	2927	0,2584	arë	7	Gjendja Juridike dhe faktike dallohet-në terenë nukë është tokë bujqësore- shtojc Proëesverbali i komisionit për hartimin e programit ose Inspektorit republikan për bujqësi	Argjinatur
Miratocë	DUSHK	838	2971/2	0,0049	arë	5	Gjendja Juridike dhe faktike dallohet-në terenë nukë është tokë bujqësore- shtojc Proëesverbali i komisionit për hartimin e programit ose Inspektorit republikan për bujqësi	Tjetër artificijalisht e krijuar e pa pleshme
Miratocë	DUSHK	838	2972/2	0,0214	arë	5	Gjendja Juridike dhe faktike dallohet-në terenë nukë është tokë bujqësore- shtojc Proëesverbali i komisionit për hartimin e programit ose Inspektorit republikan për bujqësi	Tjetër artificijalisht e krijuar e pa pleshme
Miratocë	DUSHK	838	2996/2	0,0005	arë	7	Gjendja Juridike dhe faktike dallohet-në terenë nukë është tokë bujqësore- shtojc Proëesverbali i komisionit për hartimin e programit ose Inspektorit republikan për bujqësi	Tjetër artificijalisht e krijuar e pa pleshme
Miratocë	DUSHK	838	2997/2	0,0116	arë	7	Gjendja Juridike dhe faktike dallohet-në terenë nukë është tokë bujqësore- shtojc Proëesverbali i komisionit për hartimin e programit ose Inspektorit republikan për bujqësi	Tjetër artificijalisht e krijuar e pa pleshme

Miratocë	DUSHK	838	2998/2	0,0425	arë	7	Gjendja Juridike dhe faktike dallohet-në terenë nukë është tokë bujqësore- shtojc Proëesverbal i komisionit për hartimin e programit ose Inspektorit republikan për bujqësi	Argjinatur
Miratocë	DUSHK	838	3000/1	0,1099	arë	7	Gjendja Juridike dhe faktike dallohet-në terenë nukë është tokë bujqësore- shtojc Proëesverbal i komisionit për hartimin e programit ose Inspektorit republikan për bujqësi	Argjinatur
Miratocë	DUSHK	838	3000/2	0,0058	arë	7	Gjendja Juridike dhe faktike dallohet-në terenë nukë është tokë bujqësore- shtojc Proëesverbal i komisionit për hartimin e programit ose Inspektorit republikan për bujqësi	Argjinatur
Miratocë	DUSHK	838	3001/2	0,0351	arë	7	Gjendja Juridike dhe faktike dallohet-në terenë nukë është tokë bujqësore- shtojc Proëesverbal i komisionit për hartimin e programit ose Inspektorit republikan për bujqësi	Argjinatur
Miratocë	DUSHK	838	3002/2	0,0974	arë	7	Gjendja Juridike dhe faktike dallohet-në terenë nukë është tokë bujqësore- shtojc Proëesverbal i komisionit për hartimin e programit ose Inspektorit republikan për bujqësi	Argjinatur
Miratocë	DUSHK	838	3033/2	0,0059	arë	5	Gjendja Juridike dhe faktike dallohet-në terenë nukë është tokë bujqësore- shtojc Proëesverbal i komisionit për hartimin e programit ose Inspektorit republikan për bujqësi	Argjinatur
Miratocë	DUSHK	838	3034/2	0,0375	arë	5	Gjendja Juridike dhe faktike dallohet-në terenë nukë është tokë bujqësore- shtojc Proëesverbal i komisionit për hartimin e programit ose Inspektorit republikan për bujqësi	Argjinatur
Miratocë	DUSHK	838	3035/1	0,0014	arë	7	Gjendja Juridike dhe faktike dallohet-në terenë nukë është tokë bujqësore- shtojc Proëesverbal i komisionit për hartimin e programit ose Inspektorit republikan për bujqësi	Argjinatur
Miratocë	DUSHK	838	3035/3	0,0202	arë	5	Gjendja Juridike dhe faktike dallohet-në terenë nukë është tokë bujqësore- shtojc Proëesverbal i komisionit për hartimin e programit ose Inspektorit republikan për bujqësi	Argjinatur
Miratocë	DUSHK	838	3039/3	0,0263	arë	4	Gjendja Juridike dhe faktike dallohet-në terenë nukë është tokë bujqësore- shtojc Proëesverbal i komisionit për hartimin e programit ose Inspektorit republikan për bujqësi	Argjinatur
Miratocë	DUSHK	838	3039/4	0,0173	arë	5	Gjendja Juridike dhe faktike dallohet-në terenë nukë është tokë bujqësore- shtojc Proëesverbal i komisionit për hartimin e programit ose Inspektorit republikan për bujqësi	Argjinatur

Miratocë	DUSHK	838	3040/3	0,0199	Kulosë	4	Gjendja Juridike dhe faktike dallohet-në terenë nukë është tokë bujqësore- shtojc Proëesverbali i komisionit për hartimin e programit ose Inspektorit republikan për bujqësi	Argjinatur
Miratocë	DUSHK	838	3040/4	0,0104	arë	5	Gjendja Juridike dhe faktike dallohet-në terenë nukë është tokë bujqësore- shtojc Proëesverbali i komisionit për hartimin e programit ose Inspektorit republikan për bujqësi	Argjinatur
Miratocë	DUSHK	838	3041/3	0,0272	kulosë	4	Gjendja Juridike dhe faktike dallohet-në terenë nukë është tokë bujqësore- shtojc Proëesverbali i komisionit për hartimin e programit ose Inspektorit republikan për bujqësi	Argjinatur
Miratocë	DUSHK	838	3041/4	0,0119	arë	5	Gjendja Juridike dhe faktike dallohet-në terenë nukë është tokë bujqësore- shtojc Proëesverbali i komisionit për hartimin e programit ose Inspektorit republikan për bujqësi	Argjinatur
Miratocë	DUSHK	838	3042/4	0,0109	arë	5	Gjendja Juridike dhe faktike dallohet-në terenë nukë është tokë bujqësore- shtojc Proëesverbali i komisionit për hartimin e programit ose Inspektorit republikan për bujqësi	Argjinatur
Miratocë	DUSHK	838	3042/5	0,0283	Kulosë	4	Gjendja Juridike dhe faktike dallohet-në terenë nukë është tokë bujqësore- shtojc Proëesverbali i komisionit për hartimin e programit ose Inspektorit republikan për bujqësi	Argjinatur
Miratocë	DUSHK	838	3044/3	0,0376	Kulosë	4	Gjendja Juridike dhe faktike dallohet-në terenë nukë është tokë bujqësore- shtojc Proëesverbali i komisionit për hartimin e programit ose Inspektorit republikan për bujqësi	Argjinatur
Miratocë	DUSHK	838	3044/4	0,0132	arë	5	Gjendja Juridike dhe faktike dallohet-në terenë nukë është tokë bujqësore- shtojc Proëesverbali i komisionit për hartimin e programit ose Inspektorit republikan për bujqësi	Argjinatur
Miratocë	DUSHK	838	3045/4	0,0205	arë	5	Gjendja Juridike dhe faktike dallohet-në terenë nukë është tokë bujqësore- shtojc Proëesverbali i komisionit për hartimin e programit ose Inspektorit republikan për bujqësi	Argjinatur
Miratocë	DUSHK	838	3046/3	0,0365	arë	7	Gjendja Juridike dhe faktike dallohet-në terenë nukë është tokë bujqësore- shtojc Proëesverbali i komisionit për hartimin e programit ose Inspektorit republikan për bujqësi	Argjinatur
Miratocë	DUSHK	838	3046/4	0,0104	arë	5	Gjendja Juridike dhe faktike dallohet-në terenë nukë është tokë bujqësore- shtojc Proëesverbali i komisionit për hartimin e programit ose Inspektorit republikan për bujqësi	Argjinatur

Miratocë	DUSHK	838	3047/3	0,0377	arë	7	Gjendja Juridike dhe faktike dallohet-në terenë nukë është tokë bujqësore- shtojc Proëesverbali i komisionit për hartimin e programit ose Inspektorit republikan për bujqësi	Argjinatur
Miratocë	DUSHK	838	3047/4	0,0106	arë	4	Gjendja Juridike dhe faktike dallohet-në terenë nukë është tokë bujqësore- shtojc Proëesverbali i komisionit për hartimin e programit ose Inspektorit republikan për bujqësi	Argjinatur
Miratocë	DUSHK	838	3048/1	0,0308	arë	6	Gjendja Juridike dhe faktike dallohet-në terenë nukë është tokë bujqësore- shtojc Proëesverbali i komisionit për hartimin e programit ose Inspektorit republikan për bujqësi	Argjinatur
Miratocë	DUSHK	838	3048/4	0,0101	arë	4	Gjendja Juridike dhe faktike dallohet-në terenë nukë është tokë bujqësore- shtojc Proëesverbali i komisionit për hartimin e programit ose Inspektorit republikan për bujqësi	Argjinatur
Miratocë	DUSHK	838	3049/1	0,0304	arë	6	Gjendja Juridike dhe faktike dallohet-në terenë nukë është tokë bujqësore- shtojc Proëesverbali i komisionit për hartimin e programit ose Inspektorit republikan për bujqësi	Argjinatur
Miratocë	DUSHK	838	3050/1	0,0166	arë	5	Gjendja Juridike dhe faktike dallohet-në terenë nukë është tokë bujqësore- shtojc Proëesverbali i komisionit për hartimin e programit ose Inspektorit republikan për bujqësi	Argjinatur
Miratocë	DUSHK	838	3050/4	0,0056	arë	4	Gjendja Juridike dhe faktike dallohet-në terenë nukë është tokë bujqësore- shtojc Proëesverbali i komisionit për hartimin e programit ose Inspektorit republikan për bujqësi	Argjinatur
Miratocë	DUSHK	838	3051/1	0,0158	arë	5	Gjendja Juridike dhe faktike dallohet-në terenë nukë është tokë bujqësore- shtojc Proëesverbali i komisionit për hartimin e programit ose Inspektorit republikan për bujqësi	Argjinatur
Miratocë	DUSHK	838	3051/3	0,0025	arë	5	Gjendja Juridike dhe faktike dallohet-në terenë nukë është tokë bujqësore- shtojc Proëesverbali i komisionit për hartimin e programit ose Inspektorit republikan për bujqësi	Argjinatur
Miratocë	DUSHK	838	3051/4	0,0054	arë	4	Gjendja Juridike dhe faktike dallohet-në terenë nukë është tokë bujqësore- shtojc Proëesverbali i komisionit për hartimin e programit ose Inspektorit republikan për bujqësi	Argjinatur
Miratocë	DUSHK	838	3052/1	0,0155	arë	5	Gjendja Juridike dhe faktike dallohet-në terenë nukë është tokë bujqësore- shtojc Proëesverbali i komisionit për hartimin e programit ose Inspektorit republikan për bujqësi	Argjinatur

Miratocë	DUSHK	838	3052/4	0,0055	arë	4	Gjendja Juridike dhe faktike dallohet-në terenë nukë është tokë bujqësore- shtojc Proëesverbali i komisionit për hartimin e programit ose Inspektorit republikan për bujqësi	Argjinatur
Miratocë	DUSHK	838	3054/1	0,0164	arë	5	Gjendja Juridike dhe faktike dallohet-në terenë nukë është tokë bujqësore- shtojc Proëesverbali i komisionit për hartimin e programit ose Inspektorit republikan për bujqësi	Argjinatur
Miratocë	DUSHK	838	3054/4	0,0053	arë	4	Gjendja Juridike dhe faktike dallohet-në terenë nukë është tokë bujqësore- shtojc Proëesverbali i komisionit për hartimin e programit ose Inspektorit republikan për bujqësi	Argjinatur
Miratocë	DUSHK	838	3055/1	0,0170	arë	5	Gjendja Juridike dhe faktike dallohet-në terenë nukë është tokë bujqësore- shtojc Proëesverbali i komisionit për hartimin e programit ose Inspektorit republikan për bujqësi	Argjinatur
Miratocë	DUSHK	838	3055/3	0,0060	arë	4	Gjendja Juridike dhe faktike dallohet-në terenë nukë është tokë bujqësore- shtojc Proëesverbali i komisionit për hartimin e programit ose Inspektorit republikan për bujqësi	Argjinatur
Miratocë	DUSHK	838	3056/1	0,0407	arë	5	Gjendja Juridike dhe faktike dallohet-në terenë nukë është tokë bujqësore- shtojc Proëesverbali i komisionit për hartimin e programit ose Inspektorit republikan për bujqësi	Argjinatur
Miratocë	DUSHK	838	3056/3	0,0149	arë	4	Gjendja Juridike dhe faktike dallohet-në terenë nukë është tokë bujqësore- shtojc Proëesverbali i komisionit për hartimin e programit ose Inspektorit republikan për bujqësi	Argjinatur
Miratocë	DUSHK	838	3057/1	0,0391	arë	5	Gjendja Juridike dhe faktike dallohet-në terenë nukë është tokë bujqësore- shtojc Proëesverbali i komisionit për hartimin e programit ose Inspektorit republikan për bujqësi	Argjinatur
Miratocë	DUSHK	838	3057/3	0,0160	arë	4	Gjendja Juridike dhe faktike dallohet-në terenë nukë është tokë bujqësore- shtojc Proëesverbali i komisionit për hartimin e programit ose Inspektorit republikan për bujqësi	Argjinatur
Miratocë	DUSHK	838	3058/1	0,0634	arë	5	Gjendja Juridike dhe faktike dallohet-në terenë nukë është tokë bujqësore- shtojc Proëesverbali i komisionit për hartimin e programit ose Inspektorit republikan për bujqësi	Argjinatur
Miratocë	DUSHK	838	3058/3	0,0352	arë	5	Gjendja Juridike dhe faktike dallohet-në terenë nukë është tokë bujqësore- shtojc Proëesverbali i komisionit për hartimin e programit ose Inspektorit republikan për bujqësi	Argjinatur

Miratocë	DUSHK	838	3085/2	0,1215	arë	7	Gjendja Juridike dhe faktike dallohet-në terenë nukë është tokë bujqësore- shtojc Proëesverbali i komisionit për hartimin e programit ose Inspektorit republikan për bujqësi	Argjinatur
Miratocë	DUSHK	838	3604/2	0,1601	arë	6	Gjendja Juridike dhe faktike dallohet-në terenë nukë është tokë bujqësore- shtojc Proëesverbali i komisionit për hartimin e programit ose Inspektorit republikan për bujqësi	Tjetër artificijalisht e krijuar e pa pleshme
Miratocë	DUSHK	838	3639	0,2883	arë	6	Gjendja Juridike dhe faktike dallohet-në terenë nukë është tokë bujqësore- shtojc Proëesverbali i komisionit për hartimin e programit ose Inspektorit republikan për bujqësi	Argjinatur
Miratocë	DUSHK	838	3644	0,2316	arë	6	Gjendja Juridike dhe faktike dallohet-në terenë nukë është tokë bujqësore- shtojc Proëesverbali i komisionit për hartimin e programit ose Inspektorit republikan për bujqësi	Tjetër artificijalisht e krijuar e pa pleshme
Miratocë	DUSHK	838	3651/2	0,0085	arë	6	Gjendja Juridike dhe faktike dallohet-në terenë nukë është tokë bujqësore- shtojc Proëesverbali i komisionit për hartimin e programit ose Inspektorit republikan për bujqësi	Argjinatur
Miratocë	DUSHK	838	3657/1	0,1454	arë	6	Gjendja Juridike dhe faktike dallohet-në terenë nukë është tokë bujqësore- shtojc Proëesverbali i komisionit për hartimin e programit ose Inspektorit republikan për bujqësi	tokë për rethë ndërtesës dhe objekteve tjerë
Miratocë	DUSHK	838	3659/2	0,1557	arë	6	Gjendja Juridike dhe faktike dallohet-në terenë nukë është tokë bujqësore- shtojc Proëesverbali i komisionit për hartimin e programit ose Inspektorit republikan për bujqësi	Tjetër artificijalisht e krijuar e pa pleshme
Miratocë	ALBATIN GROB	838	3660	0,0035	tokë nën ndrtësë-objekt		Gjendja Juridike dhe faktike dallohet-në terenë nukë është tokë bujqësore- shtojc Proëesverbali i komisionit për hartimin e programit ose Inspektorit republikan për bujqësi	tokë nën ndërtesë dhe objekte tjera
Miratocë	ALBATIN GROB	838	3660	0,0061	tokë nën ndrtësë-objekt		Gjendja Juridike dhe faktike dallohet-në terenë nukë është tokë bujqësore- shtojc Proëesverbali i komisionit për hartimin e programit ose Inspektorit republikan për bujqësi	tokë nën ndërtesë dhe objekte tjera
Miratocë	ALBATIN GROB	838	3660	0,0062	tokë nën ndrtësë-objekt		Gjendja Juridike dhe faktike dallohet-në terenë nukë është tokë bujqësore- shtojc Proëesverbali i komisionit për hartimin e programit ose Inspektorit republikan për bujqësi	tokë nën ndërtesë dhe objekte tjera
Miratocë	ALBATIN GROB	838	3660	0,0009	tokë nën ndrtësë-objekt		Gjendja Juridike dhe faktike dallohet-në terenë nukë është tokë bujqësore- shtojc Proëesverbali i komisionit për hartimin e programit ose Inspektorit republikan për bujqësi	tokë nën ndërtesë dhe objekte tjera

Miratocë	ALBATIN GROB	838	3660	0,0012	tokë nën ndrtësë-objekt		Gjendja Juridike dhe faktike dallohet-në terenë nukë është tokë bujqësore- shtojc Proëesverbal i komisionit për hartimin e programit ose Inspektorit republikan për bujqësi	tokë nën ndërtesë dhe objekte tjera
Miratocë	ALBATIN GROB	838	3660	0,0565	tokë nën ndrtësë-objekt		Gjendja Juridike dhe faktike dallohet-në terenë nukë është tokë bujqësore- shtojc Proëesverbal i komisionit për hartimin e programit ose Inspektorit republikan për bujqësi	tokë nën ndërtesë dhe objekte tjera
Miratocë	ALBATIN GROB	838	3660	0,0012	tokë nën ndrtësë-objekt		Gjendja Juridike dhe faktike dallohet-në terenë nukë është tokë bujqësore- shtojc Proëesverbal i komisionit për hartimin e programit ose Inspektorit republikan për bujqësi	tokë nën ndërtesë dhe objekte tjera
Miratocë	ALBATIN GROB	838	3660	0,0030	tokë nën ndrtësë-objekt		Gjendja Juridike dhe faktike dallohet-në terenë nukë është tokë bujqësore- shtojc Proëesverbal i komisionit për hartimin e programit ose Inspektorit republikan për bujqësi	tokë nën ndërtesë dhe objekte tjera
Miratocë	ALBATIN GROB	838	3660	0,0043	tokë nën ndrtësë-objekt		Gjendja Juridike dhe faktike dallohet-në terenë nukë është tokë bujqësore- shtojc Proëesverbal i komisionit për hartimin e programit ose Inspektorit republikan për bujqësi	tokë nën ndërtesë dhe objekte tjera
Miratocë	ALBATIN GROB	838	3660	0,0008	tokë nën ndrtësë-objekt		Gjendja Juridike dhe faktike dallohet-në terenë nukë është tokë bujqësore- shtojc Proëesverbal i komisionit për hartimin e programit ose Inspektorit republikan për bujqësi	tokë nën ndërtesë dhe objekte tjera
Miratocë	ALBATIN GROB	838	3660	0,0011	tokë nën ndrtësë-objekt		Gjendja Juridike dhe faktike dallohet-në terenë nukë është tokë bujqësore- shtojc Proëesverbal i komisionit për hartimin e programit ose Inspektorit republikan për bujqësi	tokë nën ndërtesë dhe objekte tjera
Miratocë	ALBATIN GROB	838	3660	2,8557	arë	6	Gjendja Juridike dhe faktike dallohet-në terenë nukë është tokë bujqësore- shtojc Proëesverbal i komisionit për hartimin e programit ose Inspektorit republikan për bujqësi	tokë nën ndërtesë dhe objekte tjera
Miratocë	ALBATIN GROB	838	3660	0,0600	tokë nën ndrtësë-objekt		Gjendja Juridike dhe faktike dallohet-në terenë nukë është tokë bujqësore- shtojc Proëesverbal i komisionit për hartimin e programit ose Inspektorit republikan për bujqësi	tokë nën ndërtesë dhe objekte tjera
Miratocë	ALBATIN GROB	838	3660	0,0011	tokë nën ndrtësë-objekt		Gjendja Juridike dhe faktike dallohet-në terenë nukë është tokë bujqësore- shtojc Proëesverbal i komisionit për hartimin e programit ose Inspektorit republikan për bujqësi	tokë nën ndërtesë dhe objekte tjera
Miratocë	ALBATIN GROB	838	3660	0,0022	tokë nën ndrtësë-objekt		Gjendja Juridike dhe faktike dallohet-në terenë nukë është tokë bujqësore- shtojc Proëesverbal i komisionit për hartimin e programit ose Inspektorit republikan për bujqësi	tokë nën ndërtesë dhe objekte tjera

Miratocë	ALBATIN GROB	838	3660	0,0007	tokë nën ndërtesë-objekt		Gjendja Juridike dhe faktike dallohet-në terenë nukë është tokë bujqësore- shtojc Proëesverbali i komisionit për hartimin e programit ose Inspektorit republikan për bujqësi	tokë nën ndërtesë dhe objekte tjera
Miratocë	ALBATIN GROB	838	3660	0,0131	tokë nën ndërtesë-objekt		Gjendja Juridike dhe faktike dallohet-në terenë nukë është tokë bujqësore- shtojc Proëesverbali i komisionit për hartimin e programit ose Inspektorit republikan për bujqësi	tokë nën ndërtesë dhe objekte tjera
Miratocë	ALBATIN GROB	838	3660	0,0008	tokë nën ndërtesë-objekt		Gjendja Juridike dhe faktike dallohet-në terenë nukë është tokë bujqësore- shtojc Proëesverbali i komisionit për hartimin e programit ose Inspektorit republikan për bujqësi	tokë nën ndërtesë dhe objekte tjera
Miratocë	ALBATIN GROB	838	3660	0,0053	tokë nën ndërtesë-objekt		Gjendja Juridike dhe faktike dallohet-në terenë nukë është tokë bujqësore- shtojc Proëesverbali i komisionit për hartimin e programit ose Inspektorit republikan për bujqësi	tokë nën ndërtesë dhe objekte tjera
Miratocë	ALBATIN GROB	838	3660	3,0498	arë	7	Gjendja Juridike dhe faktike dallohet-në terenë nukë është tokë bujqësore- shtojc Proëesverbali i komisionit për hartimin e programit ose Inspektorit republikan për bujqësi	tokë nën ndërtesë dhe objekte tjera
Miratocë	ALBATIN GROB	838	3660	0,0029	tokë nën ndërtesë-objekt		Gjendja Juridike dhe faktike dallohet-në terenë nukë është tokë bujqësore- shtojc Proëesverbali i komisionit për hartimin e programit ose Inspektorit republikan për bujqësi	tokë nën ndërtesë dhe objekte tjera
Miratocë	ALBATIN GROB	838	3666/2	0,0815	arë	6	Gjendja Juridike dhe faktike dallohet-në terenë nukë është tokë bujqësore- shtojc Proëesverbali i komisionit për hartimin e programit ose Inspektorit republikan për bujqësi	Argjinatur
Miratocë	PRTEJ	838	3678/1	0,0297	arë	6	Gjendja Juridike dhe faktike dallohet-në terenë nukë është tokë bujqësore- shtojc Proëesverbali i komisionit për hartimin e programit ose Inspektorit republikan për bujqësi	tokë nën ndërtesë dhe objekte tjera
Miratocë	BANJKA	838	3679	0,0519	arë	6	Gjendja Juridike dhe faktike dallohet-në terenë nukë është tokë bujqësore- shtojc Proëesverbali i komisionit për hartimin e programit ose Inspektorit republikan për bujqësi	Argjinatur
Miratocë	BANJKA	838	3680	0,1764	arë	6	Gjendja Juridike dhe faktike dallohet-në terenë nukë është tokë bujqësore- shtojc Proëesverbali i komisionit për hartimin e programit ose Inspektorit republikan për bujqësi	Argjinatur
Miratocë	BANJKA	838	3681/2	0,0675	arë	5	As juridikisht e asë faktikisht nukë është tokë bujqësore	Nukë është tokë bujqësore

Miratocë	BANJKA	1442	3696/3	0,0591	arë	6	As juridikisht e asë faktikisht nukë është tokë bujqësore	Nukë është tokë bujqësore
Miratocë	BANJKA	1442	3696/3	0,0128	arë	5	As juridikisht e asë faktikisht nukë është tokë bujqësore	Nukë është tokë bujqësore
Miratocë	BANJKA	838	3698/4	0,0345	arë	5	Gjendja Juridike dhe faktike dallohet-në terenë nukë është tokë bujqësore- shtojc Proëesverbali i komisionit për hartimin e programit ose Inspektorit republikan për bujqësi	Argjinatur
Miratocë	BANJKA	838	3698/4	0,0427	arë	6	Gjendja Juridike dhe faktike dallohet-në terenë nukë është tokë bujqësore- shtojc Proëesverbali i komisionit për hartimin e programit ose Inspektorit republikan për bujqësi	Argjinatur
Miratocë	BANJKA	838	3699/2	0,0396	arë	6	Gjendja Juridike dhe faktike dallohet-në terenë nukë është tokë bujqësore- shtojc Proëesverbali i komisionit për hartimin e programit ose Inspektorit republikan për bujqësi	Argjinatur
Miratocë	BANJKA	838	3699/2	0,0856	arë	5	Gjendja Juridike dhe faktike dallohet-në terenë nukë është tokë bujqësore- shtojc Proëesverbali i komisionit për hartimin e programit ose Inspektorit republikan për bujqësi	Argjinatur
Miratocë	BANJKA	1440	3700/2	0,0086	arë	5	Gjendja Juridike dhe faktike dallohet-në terenë nukë është tokë bujqësore- shtojc Proëesverbali i komisionit për hartimin e programit ose Inspektorit republikan për bujqësi	Argjinatur
Miratocë	BANJKA	1440	3700/2	0,0014	arë	6	Gjendja Juridike dhe faktike dallohet-në terenë nukë është tokë bujqësore- shtojc Proëesverbali i komisionit për hartimin e programit ose Inspektorit republikan për bujqësi	Argjinatur
Miratocë	BANJKA	838	3701/1	0,0008	tokë nën ndrtësë-objekt		Gjendja Juridike dhe faktike dallohet-në terenë nukë është tokë bujqësore- shtojc Proëesverbali i komisionit për hartimin e programit ose Inspektorit republikan për bujqësi	Argjinatur
Miratocë	BANJKA	838	3701/1	0,0008	tokë nën ndrtësë-objekt		Gjendja Juridike dhe faktike dallohet-në terenë nukë është tokë bujqësore- shtojc Proëesverbali i komisionit për hartimin e programit ose Inspektorit republikan për bujqësi	Argjinatur
Miratocë	BANJKA	838	3701/1	0,5781	arë	5	Gjendja Juridike dhe faktike dallohet-në terenë nukë është tokë bujqësore- shtojc Proëesverbali i komisionit për hartimin e programit ose Inspektorit republikan për bujqësi	Argjinatur

Miratocë	BANJKA	838	3702/3	0,0326	arë	5	Gjendja Juridike dhe faktike dallohet-në terenë nukë është tokë bujqësore- shtojc Proëesverbali i komisionit për hartimin e programit ose Inspektorit republikan për bujqësi	Tjetër artificijalisht e krijuar e pa pleshme
Miratocë	BANJKA	838	3706/2	0,8854	arë	5	Gjendja Juridike dhe faktike dallohet-në terenë nukë është tokë bujqësore- shtojc Proëesverbali i komisionit për hartimin e programit ose Inspektorit republikan për bujqësi	Argjinatur
Miratocë	GRANIÇNI PRELAZ	838	4815/2	0,0058	tokë nën ndrtësë-objekt		As juridikisht e asë faktikisht nukë është tokë bujqësore	Nukë është tokë bujqësore
Miratocë	GRANIÇNI PRELAZ	838	4815/2	0,0102	tokë nën ndrtësë-objekt		As juridikisht e asë faktikisht nukë është tokë bujqësore	Nukë është tokë bujqësore
Miratocë	GRANIÇNI PRELAZ	838	4815/2	0,0058	tokë nën ndrtësë-objekt		As juridikisht e asë faktikisht nukë është tokë bujqësore	Nukë është tokë bujqësore
Miratocë	GRANIÇNI PRELAZ	838	4815/2	0,0041	tokë nën ndrtësë-objekt		As juridikisht e asë faktikisht nukë është tokë bujqësore	Nukë është tokë bujqësore
Miratocë	GRANIÇNI PRELAZ	838	4815/2	0,0058	tokë nën ndrtësë-objekt		As juridikisht e asë faktikisht nukë është tokë bujqësore	Nukë është tokë bujqësore
Miratocë	GRANIÇNI PRELAZ	838	4815/2	0,0116	tokë nën ndrtësë-objekt		As juridikisht e asë faktikisht nukë është tokë bujqësore	Nukë është tokë bujqësore
Miratocë	GRANIÇNI PRELAZ	838	4815/2	0,0122	tokë nën ndrtësë-objekt		As juridikisht e asë faktikisht nukë është tokë bujqësore	Nukë është tokë bujqësore
Miratocë	GRANIÇNI PRELAZ	838	4815/2	0,0046	tokë nën ndrtësë-objekt		As juridikisht e asë faktikisht nukë është tokë bujqësore	Nukë është tokë bujqësore
Miratocë	GRANIÇNI PRELAZ	838	4815/2	0,0107	tokë nën ndrtësë-objekt		As juridikisht e asë faktikisht nukë është tokë bujqësore	Nukë është tokë bujqësore

Miratocë	GRANIÇNI PRELAZ	838	4815/2	0,0042	tokë nën ndrtesë- objekt		As juridikisht e asë faktikisht nukë është tokë bujqësore	Nukë është tokë bujqësore
Miratocë	GRANIÇNI PRELAZ	838	4815/2	0,0082	tokë nën ndrtesë- objekt		As juridikisht e asë faktikisht nukë është tokë bujqësore	Nukë është tokë bujqësore
Miratocë	GRANIÇNI PRELAZ	838	4815/2	0,0085	tokë nën ndrtesë- objekt		As juridikisht e asë faktikisht nukë është tokë bujqësore	Nukë është tokë bujqësore
Miratocë	GRANIÇNI PRELAZ	838	4815/2	0,0041	tokë nën ndrtesë- objekt		As juridikisht e asë faktikisht nukë është tokë bujqësore	Nukë është tokë bujqësore
Miratocë	GRANIÇNI PRELAZ	838	4815/2	0,0053	tokë nën ndrtesë- objekt		As juridikisht e asë faktikisht nukë është tokë bujqësore	Nukë është tokë bujqësore
Miratocë	GRANIÇNI PRELAZ	838	4815/2	0,9333	tjetër artificialisht ekrijuar e pa pleshme		As juridikisht e asë faktikisht nukë është tokë bujqësore	Nukë është tokë bujqësore
Miratocë	LJUGAT	451	4916	0,0529	Kulosë	4	Gjendja Juridike dhe faktike dallohet-në terenë nukë është tokë bujqësore- shtojc Proëesverbal i komisionit për hartimin e programit ose Inspektorit republikan për bujqësi	Mal
Miratocë	ZABELI MULËS	451	4918	0,2155	Kulosë	6	Gjendja Juridike dhe faktike dallohet-në terenë nukë është tokë bujqësore- shtojc Proëesverbal i komisionit për hartimin e programit ose Inspektorit republikan për bujqësi	Mal
Miratocë	PRRONI XHELEPIT	460	5173	8,5191	Kulosë	7	As juridikisht e asë faktikisht nukë është tokë bujqësore	Nukë është tokë bujqësore
Miratocë	BANJKA	838	540/2	0,0106	arë	4	Gjendja Juridike dhe faktike dallohet-në terenë nukë është tokë bujqësore- shtojc Proëesverbal i komisionit për hartimin e programit ose Inspektorit republikan për bujqësi	Argjinatur
Miratocë	SELO	461	5510	0,0108	tokë nën ndrtesë- objekt		Gjendja Juridike dhe faktike dallohet-në terenë nukë është tokë bujqësore- shtojc Proëesverbal i komisionit për hartimin e programit ose Inspektorit republikan për bujqësi	tokë nën ndërtesë dhe objekte tjera

Miratocë	SELO	461	5510	0,0112	tokë nën ndrtësë-objekt		Gjendja Juridike dhe faktike dallohet-në terenë nukë është tokë bujqësore- shtojc Proëesverbali i komisionit për hartimin e programit ose Inspektorit republikan për bujqësi	tokë nën ndërtesë dhe objekte tjera
Miratocë	SELO	461	5510	0,8647	Kulosë	6	Gjendja Juridike dhe faktike dallohet-në terenë nukë është tokë bujqësore- shtojc Proëesverbali i komisionit për hartimin e programit ose Inspektorit republikan për bujqësi	tokë nën ndërtesë dhe objekte tjera
Miratocë	TUPANJ	460	5518	0,4401	Kulosë	3	Gjendja Juridike dhe faktike dallohet-në terenë nukë është tokë bujqësore- shtojc Proëesverbali i komisionit për hartimin e programit ose Inspektorit republikan për bujqësi	Mal
Miratocë	KOBILA	460	5520	0,6796	Kulosë	5	Gjendja Juridike dhe faktike dallohet-në terenë nukë është tokë bujqësore- shtojc Proëesverbali i komisionit për hartimin e programit ose Inspektorit republikan për bujqësi	sipërfaqe e zheveshur
Miratocë	PILE	460	5523	1,6801	Kulosë	5	Gjendja Juridike dhe faktike dallohet-në terenë nukë është tokë bujqësore- shtojc Proëesverbali i komisionit për hartimin e programit ose Inspektorit republikan për bujqësi	Mal
Miratocë	LIVADAL	460	5524	21,5171	Kulosë	7	Gjendja Juridike dhe faktike dallohet-në terenë nukë është tokë bujqësore- shtojc Proëesverbali i komisionit për hartimin e programit ose Inspektorit republikan për bujqësi	sipërfaqe e zheveshur
Miratocë	BANJKA	838	553/2	0,0817	Kulosë	4	Gjendja Juridike dhe faktike dallohet-në terenë nukë është tokë bujqësore- shtojc Proëesverbali i komisionit për hartimin e programit ose Inspektorit republikan për bujqësi	Argjinatur
Miratocë	BANJKA	838	553/3	0,2266	arë	7	Gjendja Juridike dhe faktike dallohet-në terenë nukë është tokë bujqësore- shtojc Proëesverbali i komisionit për hartimin e programit ose Inspektorit republikan për bujqësi	Argjinatur
Miratocë	KOZJAK	460	5533	0,4629	Kulosë	5	Gjendja Juridike dhe faktike dallohet-në terenë nukë është tokë bujqësore- shtojc Proëesverbali i komisionit për hartimin e programit ose Inspektorit republikan për bujqësi	sipërfaqe e zheveshur
Miratocë	KOZJAK	460	5534	0,3199	Kulosë	6	Gjendja Juridike dhe faktike dallohet-në terenë nukë është tokë bujqësore- shtojc Proëesverbali i komisionit për hartimin e programit ose Inspektorit republikan për bujqësi	sipërfaqe e zheveshur
Miratocë	KOZJAK	460	5535	0,2254	Kulosë	5	Gjendja Juridike dhe faktike dallohet-në terenë nukë është tokë bujqësore- shtojc Proëesverbali i komisionit për hartimin e programit ose Inspektorit republikan për bujqësi	Mal

Miratocë	KOZJAK	460	5536	4,4983	Kulosë	5	Gjendja Juridike dhe faktike dallohet-në terenë nukë është tokë bujqësore- shtojc Proëesverbali i komisionit për hartimin e programit ose Inspektorit republikan për bujqësi	Mal
Miratocë	KOZJAK	460	5537	2,4635	Kulosë	5	Gjendja Juridike dhe faktike dallohet-në terenë nukë është tokë bujqësore- shtojc Proëesverbali i komisionit për hartimin e programit ose Inspektorit republikan për bujqësi	sipërfaqe e zhevëshur
Miratocë	KOZJAK	460	5539	7,6129	Kulosë	7	Gjendja Juridike dhe faktike dallohet-në terenë nukë është tokë bujqësore- shtojc Proëesverbali i komisionit për hartimin e programit ose Inspektorit republikan për bujqësi	sipërfaqe e zhevëshur
Miratocë	BANJKA	838	554/2	0,0687	Kulosë	4	Gjendja Juridike dhe faktike dallohet-në terenë nukë është tokë bujqësore- shtojc Proëesverbali i komisionit për hartimin e programit ose Inspektorit republikan për bujqësi	Argjinatur
Miratocë	KOZJAK	460	5540	2,2738	Kulosë	6	Gjendja Juridike dhe faktike dallohet-në terenë nukë është tokë bujqësore- shtojc Proëesverbali i komisionit për hartimin e programit ose Inspektorit republikan për bujqësi	Mal
Miratocë	KOZJAK	460	5542	1,2161	Kulosë	5	Gjendja Juridike dhe faktike dallohet-në terenë nukë është tokë bujqësore- shtojc Proëesverbali i komisionit për hartimin e programit ose Inspektorit republikan për bujqësi	Mal
Miratocë	DARLISHTA	460	5543	4,5220	Kulosë	6	Gjendja Juridike dhe faktike dallohet-në terenë nukë është tokë bujqësore- shtojc Proëesverbali i komisionit për hartimin e programit ose Inspektorit republikan për bujqësi	sipërfaqe e zhevëshur
Miratocë	DARLISHTA	460	5543	3,8400	Kulosë	7	Gjendja Juridike dhe faktike dallohet-në terenë nukë është tokë bujqësore- shtojc Proëesverbali i komisionit për hartimin e programit ose Inspektorit republikan për bujqësi	sipërfaqe e zhevëshur
Miratocë	DARLISHTA	460	5544	13,6953	Kulosë	5	Gjendja Juridike dhe faktike dallohet-në terenë nukë është tokë bujqësore- shtojc Proëesverbali i komisionit për hartimin e programit ose Inspektorit republikan për bujqësi	sipërfaqe e zhevëshur
Miratocë	DARLISHTA	460	5544	8,5482	Kulosë	6	Gjendja Juridike dhe faktike dallohet-në terenë nukë është tokë bujqësore- shtojc Proëesverbali i komisionit për hartimin e programit ose Inspektorit republikan për bujqësi	sipërfaqe e zhevëshur
Miratocë	DARLISHTA	460	5546	0,5853	Kulosë	5	Gjendja Juridike dhe faktike dallohet-në terenë nukë është tokë bujqësore- shtojc Proëesverbali i komisionit për hartimin e programit ose Inspektorit republikan për bujqësi	Mal

Miratocë	DARLISHTA	460	5547	1,6331	Kulosë	5	Gjendja Juridike dhe faktike dallohet-në terenë nukë është tokë bujqësore- shtojc Proëesverbali i komisionit për hartimin e programit ose Inspektorit republikan për bujqësi	Mal
Miratocë	DARLISHTA	460	5549	0,2776	Kulosë	5	Gjendja Juridike dhe faktike dallohet-në terenë nukë është tokë bujqësore- shtojc Proëesverbali i komisionit për hartimin e programit ose Inspektorit republikan për bujqësi	Mal
Miratocë	DARLISHTA	460	5550	0,3866	Kulosë	5	Gjendja Juridike dhe faktike dallohet-në terenë nukë është tokë bujqësore- shtojc Proëesverbali i komisionit për hartimin e programit ose Inspektorit republikan për bujqësi	Mal
Miratocë	DARLISHTA	460	5551	0,3451	Kulosë	4	Gjendja Juridike dhe faktike dallohet-në terenë nukë është tokë bujqësore- shtojc Proëesverbali i komisionit për hartimin e programit ose Inspektorit republikan për bujqësi	Mal
Miratocë	DARLISHTA	460	5552	0,8744	Kulosë	4	Gjendja Juridike dhe faktike dallohet-në terenë nukë është tokë bujqësore- shtojc Proëesverbali i komisionit për hartimin e programit ose Inspektorit republikan për bujqësi	Mal
Miratocë	KODRA GAT	460	5554	0,9688	Kulosë	5	Gjendja Juridike dhe faktike dallohet-në terenë nukë është tokë bujqësore- shtojc Proëesverbali i komisionit për hartimin e programit ose Inspektorit republikan për bujqësi	sipërfaqe e zheveshur
Miratocë	KOZJAK	460	5555	3,2048	Kulosë	6	Gjendja Juridike dhe faktike dallohet-në terenë nukë është tokë bujqësore- shtojc Proëesverbali i komisionit për hartimin e programit ose Inspektorit republikan për bujqësi	sipërfaqe e zheveshur
Miratocë	SHAVARINA	460	5559	4,5179	Kulosë	5	As juridikisht e asë faktikisht nukë është tokë bujqësore	Nukë është tokë bujqësore
Miratocë	SHAVARINA	460	5559	2,4559	Kulosë	5	As juridikisht e asë faktikisht nukë është tokë bujqësore	Nukë është tokë bujqësore
Miratocë	RAVAN	460	5562	10,1601	Kulosë	5	Gjendja Juridike dhe faktike dallohet-në terenë nukë është tokë bujqësore- shtojc Proëesverbali i komisionit për hartimin e programit ose Inspektorit republikan për bujqësi	sipërfaqe e zheveshur
Miratocë	DUSHKI TRASH	460	5564	3,2287	Kulosë	5	Gjendja Juridike dhe faktike dallohet-në terenë nukë është tokë bujqësore- shtojc Proëesverbali i komisionit për hartimin e programit ose Inspektorit republikan për bujqësi	Mal

Miratocë	LJUGI VOGËL	460	5567	2,2034	Kulosë	6	Gjendja Juridike dhe faktike dallohet-në terenë nukë është tokë bujqësore- shtojc Proëesverbali i komisionit për hartimin e programit ose Inspektorit republikan për bujqësi	Mal
Miratocë	LJUGI KRONIT	460	5570	2,1622	Kulosë	5	As juridikisht e asë faktikisht nukë është tokë bujqësore	Nukë është tokë bujqësore
Miratocë	KODRA XHELEPIT	460	5573/1	22,0441	Kulosë	7	Gjendja Juridike dhe faktike dallohet-në terenë nukë është tokë bujqësore- shtojc Proëesverbali i komisionit për hartimin e programit ose Inspektorit republikan për bujqësi	Mal
Miratocë	KODRA XHELEPIT	460	5573/1	23,9716	Kulosë	4	Gjendja Juridike dhe faktike dallohet-në terenë nukë është tokë bujqësore- shtojc Proëesverbali i komisionit për hartimin e programit ose Inspektorit republikan për bujqësi	Mal
Miratocë	KODRA XHELEPIT	460	5573/1	13,5738	Kulosë	5	Gjendja Juridike dhe faktike dallohet-në terenë nukë është tokë bujqësore- shtojc Proëesverbali i komisionit për hartimin e programit ose Inspektorit republikan për bujqësi	Mal
Miratocë	KODRA XHELEPIT	460	5573/1	0,0077	tokë nën ndrtësë-objekt		Gjendja Juridike dhe faktike dallohet-në terenë nukë është tokë bujqësore- shtojc Proëesverbali i komisionit për hartimin e programit ose Inspektorit republikan për bujqësi	Mal
Miratocë	RAVNE	460	5577	23,4650	kulosë	5	Gjendja Juridike dhe faktike dallohet-në terenë nukë është tokë bujqësore- shtojc Proëesverbali i komisionit për hartimin e programit ose Inspektorit republikan për bujqësi	sipërfaqe e zhevëshur
Miratocë	RAVNE	460	5577	5,1588	Kulosë	4	Gjendja Juridike dhe faktike dallohet-në terenë nukë është tokë bujqësore- shtojc Proëesverbali i komisionit për hartimin e programit ose Inspektorit republikan për bujqësi	sipërfaqe e zhevëshur
Miratocë	RAVNE	460	5577	6,1392	Kulosë	6	Gjendja Juridike dhe faktike dallohet-në terenë nukë është tokë bujqësore- shtojc Proëesverbali i komisionit për hartimin e programit ose Inspektorit republikan për bujqësi	sipërfaqe e zhevëshur
Miratocë	RAVNE	460	5577	5,8450	Kulosë	7	Gjendja Juridike dhe faktike dallohet-në terenë nukë është tokë bujqësore- shtojc Proëesverbali i komisionit për hartimin e programit ose Inspektorit republikan për bujqësi	sipërfaqe e zhevëshur
Miratocë	GOLINA	460	5583	6,3855	Kulosë	7	Gjendja Juridike dhe faktike dallohet-në terenë nukë është tokë bujqësore- shtojc Proëesverbali i komisionit për hartimin e programit ose Inspektorit republikan për bujqësi	sipërfaqe e zhevëshur

Miratocë	PRRONI KAJOSHVE	460	5589/2	0,4283	Kulosë	4	Gjendja Juridike dhe faktike dallohet-në terenë nukë është tokë bujqësore- shtojc Proëesverbali i komisionit për hartimin e programit ose Inspektorit republikan për bujqësi	sipërfaqe e zheveshur
Miratocë	PRRONI KAJOSHVE	460	5594	1,5720	Kulosë	6	Gjendja Juridike dhe faktike dallohet-në terenë nukë është tokë bujqësore- shtojc Proëesverbali i komisionit për hartimin e programit ose Inspektorit republikan për bujqësi	Mal
Miratocë	PRRONI KAJOSHVE	460	5594	8,0771	Kulosë	6	Gjendja Juridike dhe faktike dallohet-në terenë nukë është tokë bujqësore- shtojc Proëesverbali i komisionit për hartimin e programit ose Inspektorit republikan për bujqësi	Mal
Miratocë	PRRONI KAJOSHVE	460	5594	3,1122	Kulosë	4	Gjendja Juridike dhe faktike dallohet-në terenë nukë është tokë bujqësore- shtojc Proëesverbali i komisionit për hartimin e programit ose Inspektorit republikan për bujqësi	Mal
Miratocë	PRRONI KAJOSHVE	460	5594	2,0575	Kulosë	5	Gjendja Juridike dhe faktike dallohet-në terenë nukë është tokë bujqësore- shtojc Proëesverbali i komisionit për hartimin e programit ose Inspektorit republikan për bujqësi	Mal
Miratocë	PRONI KAJOSHVE	460	5596	0,6548	Kulosë	6	Gjendja Juridike dhe faktike dallohet-në terenë nukë është tokë bujqësore- shtojc Proëesverbali i komisionit për hartimin e programit ose Inspektorit republikan për bujqësi	Mal
Miratocë	PRONI KAJOSHVE	460	5598	2,1776	Kulosë	6	As juridikisht e asë faktikisht nukë është tokë bujqësore	Nukë është tokë bujqësore
Miratocë	BANJKA	838	560	0,4961	arë	7	Gjendja Juridike dhe faktike dallohet-në terenë nukë është tokë bujqësore- shtojc Proëesverbali i komisionit për hartimin e programit ose Inspektorit republikan për bujqësi	Argjinatur
Miratocë	GOLAK	460	5601	6,9852	Kulosë	6	Gjendja Juridike dhe faktike dallohet-në terenë nukë është tokë bujqësore- shtojc Proëesverbali i komisionit për hartimin e programit ose Inspektorit republikan për bujqësi	Mal
Miratocë	GOLAK	460	5601	21,2276	Kulosë	7	Gjendja Juridike dhe faktike dallohet-në terenë nukë është tokë bujqësore- shtojc Proëesverbali i komisionit për hartimin e programit ose Inspektorit republikan për bujqësi	Mal
Miratocë	GOLAK	460	5601	6,9125	Kulosë	5	Gjendja Juridike dhe faktike dallohet-në terenë nukë është tokë bujqësore- shtojc Proëesverbali i komisionit për hartimin e programit ose Inspektorit republikan për bujqësi	Mal

Miratocë	GOLAK	460	5604	2,2482	Kulosë	7	As juridikisht e asë faktikisht nukë është tokë bujqësore	Nukë është tokë bujqësore
Miratocë	GOLAK	460	5604	2,9761	Kulosë	6	As juridikisht e asë faktikisht nukë është tokë bujqësore	Nukë është tokë bujqësore
Miratocë	KODRA ZEZË	460	5606	0,9624	arë	7	Gjendja Juridike dhe faktike dallohet-në terenë nukë është tokë bujqësore- shtojc Proëesverbali i komisionit për hartimin e programit ose Inspektorit republikan për bujqësi	sipërfaqe e zheveshur
Miratocë	SHPATI MADH	460	5607	158,5902	Kulosë	5	Gjendja Juridike dhe faktike dallohet-në terenë nukë është tokë bujqësore- shtojc Proëesverbali i komisionit për hartimin e programit ose Inspektorit republikan për bujqësi	sipërfaqe e zheveshur
Miratocë	BARAKE	460	5608	0,6300	arë	6	Gjendja Juridike dhe faktike dallohet-në terenë nukë është tokë bujqësore- shtojc Proëesverbali i komisionit për hartimin e programit ose Inspektorit republikan për bujqësi	sipërfaqe e zheveshur
Miratocë	ARA SAKIT	838	561/2	0,9677	arë	7	Gjendja Juridike dhe faktike dallohet-në terenë nukë është tokë bujqësore- shtojc Proëesverbali i komisionit për hartimin e programit ose Inspektorit republikan për bujqësi	Tjetër artificijalisht e krijuar e pa pleshme
Miratocë	DUSHK	838	562/2	0,0030	arë	6	Gjendja Juridike dhe faktike dallohet-në terenë nukë është tokë bujqësore- shtojc Proëesverbali i komisionit për hartimin e programit ose Inspektorit republikan për bujqësi	Tjetër artificijalisht e krijuar e pa pleshme
Miratocë	SUVA REKA	460	5623/1	14,6395	Kulosë	6	Gjendja Juridike dhe faktike dallohet-në terenë nukë është tokë bujqësore- shtojc Proëesverbali i komisionit për hartimin e programit ose Inspektorit republikan për bujqësi	sipërfaqe e zheveshur
Miratocë	SUVA REKA	460	5623/1	4,2415	Kulosë	5	Gjendja Juridike dhe faktike dallohet-në terenë nukë është tokë bujqësore- shtojc Proëesverbali i komisionit për hartimin e programit ose Inspektorit republikan për bujqësi	sipërfaqe e zheveshur
Miratocë	SUVA REKA	460	5623/1	2,6265	Kulosë	5	Gjendja Juridike dhe faktike dallohet-në terenë nukë është tokë bujqësore- shtojc Proëesverbali i komisionit për hartimin e programit ose Inspektorit republikan për bujqësi	sipërfaqe e zheveshur
Miratocë	SUVA REKA	460	5623/1	4,6599	Kulosë	4	Gjendja Juridike dhe faktike dallohet-në terenë nukë është tokë bujqësore- shtojc Proëesverbali i komisionit për hartimin e programit ose Inspektorit republikan për bujqësi	sipërfaqe e zheveshur

Miratocë	DUSHK	838	563/2	0,0027	arë	6	Gjendja Juridike dhe faktike dallohet-në terenë nukë është tokë bujqësore- shtojc Proëesverbali i komisionit për hartimin e programit ose Inspektorit republikan për bujqësi	Tjetër artificijalisht e krijuar e pa pleshme
Miratocë	DUSHK	838	565/2	0,0019	arë	6	Gjendja Juridike dhe faktike dallohet-në terenë nukë është tokë bujqësore- shtojc Proëesverbali i komisionit për hartimin e programit ose Inspektorit republikan për bujqësi	Tjetër artificijalisht e krijuar e pa pleshme
Miratocë	DUSHK	838	566/2	0,0006	arë	6	Gjendja Juridike dhe faktike dallohet-në terenë nukë është tokë bujqësore- shtojc Proëesverbali i komisionit për hartimin e programit ose Inspektorit republikan për bujqësi	Tjetër artificijalisht e krijuar e pa pleshme
Miratocë	DUSHK	838	570/2	0,0005	arë	6	Gjendja Juridike dhe faktike dallohet-në terenë nukë është tokë bujqësore- shtojc Proëesverbali i komisionit për hartimin e programit ose Inspektorit republikan për bujqësi	Tjetër artificijalisht e krijuar e pa pleshme
Miratocë	DUSHK	838	571/2	0,0014	arë	6	Gjendja Juridike dhe faktike dallohet-në terenë nukë është tokë bujqësore- shtojc Proëesverbali i komisionit për hartimin e programit ose Inspektorit republikan për bujqësi	Tjetër artificijalisht e krijuar e pa pleshme
Miratocë	DUSHK	838	572/2	0,0022	arë	6	Gjendja Juridike dhe faktike dallohet-në terenë nukë është tokë bujqësore- shtojc Proëesverbali i komisionit për hartimin e programit ose Inspektorit republikan për bujqësi	Tjetër artificijalisht e krijuar e pa pleshme
Miratocë	DUSHK	838	573/2	0,0027	arë	6	Gjendja Juridike dhe faktike dallohet-në terenë nukë është tokë bujqësore- shtojc Proëesverbali i komisionit për hartimin e programit ose Inspektorit republikan për bujqësi	Tjetër artificijalisht e krijuar e pa pleshme
Miratocë	DUSHK	838	589/2	0,0026	arë	6	Gjendja Juridike dhe faktike dallohet-në terenë nukë është tokë bujqësore- shtojc Proëesverbali i komisionit për hartimin e programit ose Inspektorit republikan për bujqësi	Tjetër artificijalisht e krijuar e pa pleshme
Miratocë	DUSHK	838	599/2	0,1532	arë	7	Gjendja Juridike dhe faktike dallohet-në terenë nukë është tokë bujqësore- shtojc Proëesverbali i komisionit për hartimin e programit ose Inspektorit republikan për bujqësi	Argjinatur
Miratocë	DUSHK	838	600/2	0,0270	arë	7	Gjendja Juridike dhe faktike dallohet-në terenë nukë është tokë bujqësore- shtojc Proëesverbali i komisionit për hartimin e programit ose Inspektorit republikan për bujqësi	Argjinatur
Miratocë	UKINO BRDO	838	608/2	0,0080	arë	7	Gjendja Juridike dhe faktike dallohet-në terenë nukë është tokë bujqësore- shtojc Proëesverbali i komisionit për hartimin e programit ose Inspektorit republikan për bujqësi	Argjinatur

Miratocë	UKINO BRDO	838	610/2	0,0072	Kulosë	4	Gjendja Juridike dhe faktike dallohet-në terenë nukë është tokë bujqësore- shtojc Proëesverbali i komisionit për hartimin e programit ose Inspektorit republikan për bujqësi	Argjinatur
Miratocë	UKINO BRDO	838	610/3	0,0298	arë	7	Gjendja Juridike dhe faktike dallohet-në terenë nukë është tokë bujqësore- shtojc Proëesverbali i komisionit për hartimin e programit ose Inspektorit republikan për bujqësi	Argjinatur
Miratocë	UKINO BRDO	838	611/3	0,0424	arë	7	Gjendja Juridike dhe faktike dallohet-në terenë nukë është tokë bujqësore- shtojc Proëesverbali i komisionit për hartimin e programit ose Inspektorit republikan për bujqësi	Argjinatur
Miratocë	UKINO BRDO	838	613/2	0,0172	arë	7	Gjendja Juridike dhe faktike dallohet-në terenë nukë është tokë bujqësore- shtojc Proëesverbali i komisionit për hartimin e programit ose Inspektorit republikan për bujqësi	Argjinatur
Miratocë	UKINO BRDO	838	615/2	0,0166	arë	7	Gjendja Juridike dhe faktike dallohet-në terenë nukë është tokë bujqësore- shtojc Proëesverbali i komisionit për hartimin e programit ose Inspektorit republikan për bujqësi	Argjinatur
Miratocë	UKINO BRDO	838	619/2	0,0057	arë	6	Gjendja Juridike dhe faktike dallohet-në terenë nukë është tokë bujqësore- shtojc Proëesverbali i komisionit për hartimin e programit ose Inspektorit republikan për bujqësi	Argjinatur
Miratocë	UKINO BRDO	838	620/2	0,0284	arë	6	Gjendja Juridike dhe faktike dallohet-në terenë nukë është tokë bujqësore- shtojc Proëesverbali i komisionit për hartimin e programit ose Inspektorit republikan për bujqësi	Argjinatur
Miratocë	UKINO BRDO	838	621/2	0,0454	arë	6	Gjendja Juridike dhe faktike dallohet-në terenë nukë është tokë bujqësore- shtojc Proëesverbali i komisionit për hartimin e programit ose Inspektorit republikan për bujqësi	Argjinatur
Miratocë	UKINO BRDO	838	624/1	0,1321	Kulosë	4	Gjendja Juridike dhe faktike dallohet-në terenë nukë është tokë bujqësore- shtojc Proëesverbali i komisionit për hartimin e programit ose Inspektorit republikan për bujqësi	Argjinatur
Miratocë	UKINO BRDO	838	624/2	0,0757	Kulosë	4	Gjendja Juridike dhe faktike dallohet-në terenë nukë është tokë bujqësore- shtojc Proëesverbali i komisionit për hartimin e programit ose Inspektorit republikan për bujqësi	Argjinatur
Miratocë	UKINO BRDO	838	624/3	0,0364	Kulosë	4	Gjendja Juridike dhe faktike dallohet-në terenë nukë është tokë bujqësore- shtojc Proëesverbali i komisionit për hartimin e programit ose Inspektorit republikan për bujqësi	Mal

Miratocë	UKINO BRDO	838	625/2	0,2677	arë	7	Gjendja Juridike dhe faktike dallohet-në terenë nukë është tokë bujqësore- shtojc Proëesverbali i komisionit për hartimin e programit ose Inspektorit republikan për bujqësi	Argjinatur
Miratocë	UKINO BRDO	838	627/2	0,1273	livadh	3	Gjendja Juridike dhe faktike dallohet-në terenë nukë është tokë bujqësore- shtojc Proëesverbali i komisionit për hartimin e programit ose Inspektorit republikan për bujqësi	Argjinatur
Miratocë	UKINO BRDO	838	628/2	0,0041	livadh	3	Gjendja Juridike dhe faktike dallohet-në terenë nukë është tokë bujqësore- shtojc Proëesverbali i komisionit për hartimin e programit ose Inspektorit republikan për bujqësi	Argjinatur
Miratocë	UKINO BRDO	838	638	0,0697	arë	5	Gjendja Juridike dhe faktike dallohet-në terenë nukë është tokë bujqësore- shtojc Proëesverbali i komisionit për hartimin e programit ose Inspektorit republikan për bujqësi	Argjinatur
Miratocë	UKINO BRDO	838	641	0,0761	arë	5	Gjendja Juridike dhe faktike dallohet-në terenë nukë është tokë bujqësore- shtojc Proëesverbali i komisionit për hartimin e programit ose Inspektorit republikan për bujqësi	Argjinatur
Miratocë	UKINO BRDO	838	642	0,0739	arë	7	Gjendja Juridike dhe faktike dallohet-në terenë nukë është tokë bujqësore- shtojc Proëesverbali i komisionit për hartimin e programit ose Inspektorit republikan për bujqësi	Argjinatur
Miratocë	UKINO BRDO	838	644/2	0,0202	arë	7	Gjendja Juridike dhe faktike dallohet-në terenë nukë është tokë bujqësore- shtojc Proëesverbali i komisionit për hartimin e programit ose Inspektorit republikan për bujqësi	Argjinatur
Miratocë	UKINO BRDO	838	645/2	0,0482	arë	7	Gjendja Juridike dhe faktike dallohet-në terenë nukë është tokë bujqësore- shtojc Proëesverbali i komisionit për hartimin e programit ose Inspektorit republikan për bujqësi	Argjinatur
Miratocë	DUSHK	838	904/2	0,0024	arë	6	Gjendja Juridike dhe faktike dallohet-në terenë nukë është tokë bujqësore- shtojc Proëesverbali i komisionit për hartimin e programit ose Inspektorit republikan për bujqësi	Tjetër artificijalisht e krijuar e pa pleshme
Miratocë	BANJKA	838	923/3	0,1273	arë	5	Gjendja Juridike dhe faktike dallohet-në terenë nukë është tokë bujqësore- shtojc Proëesverbali i komisionit për hartimin e programit ose Inspektorit republikan për bujqësi	Argjinatur
Miratocë	BANJKA	838	923/4	0,0814	arë	7	Gjendja Juridike dhe faktike dallohet-në terenë nukë është tokë bujqësore- shtojc Proëesverbali i komisionit për hartimin e programit ose Inspektorit republikan për bujqësi	Argjinatur

Miratocë	BANJKA	838	924/2	0,0214	arë	5	Gjendja Juridike dhe faktike dallohet-në terenë nukë është tokë bujqësore- shtojc Proëesverbali i komisionit për hartimin e programit ose Inspektorit republikan për bujqësi	Argjinatur
Miratocë	BANJKA	838	927/2	0,0254	arë	5	Gjendja Juridike dhe faktike dallohet-në terenë nukë është tokë bujqësore- shtojc Proëesverbali i komisionit për hartimin e programit ose Inspektorit republikan për bujqësi	Argjinatur
Miratocë	BANJKA	838	928/2	0,0252	arë	5	Gjendja Juridike dhe faktike dallohet-në terenë nukë është tokë bujqësore- shtojc Proëesverbali i komisionit për hartimin e programit ose Inspektorit republikan për bujqësi	Argjinatur
Miratocë	BANJKA	838	931/3	0,0781	arë	5	Gjendja Juridike dhe faktike dallohet-në terenë nukë është tokë bujqësore- shtojc Proëesverbali i komisionit për hartimin e programit ose Inspektorit republikan për bujqësi	Argjinatur
Miratocë	BANJKA	838	933/1	0,0315	arë	7	Gjendja Juridike dhe faktike dallohet-në terenë nukë është tokë bujqësore- shtojc Proëesverbali i komisionit për hartimin e programit ose Inspektorit republikan për bujqësi	Argjinatur
Miratocë	BANJKA	838	933/2	0,0070	arë	7	Gjendja Juridike dhe faktike dallohet-në terenë nukë është tokë bujqësore- shtojc Proëesverbali i komisionit për hartimin e programit ose Inspektorit republikan për bujqësi	Argjinatur
Miratocë	BANJKA	838	936/2	0,0105	arë	7	Gjendja Juridike dhe faktike dallohet-në terenë nukë është tokë bujqësore- shtojc Proëesverbali i komisionit për hartimin e programit ose Inspektorit republikan për bujqësi	Tjetër artificijalisht e krijuar e pa pleshme
Miratocë	BANJKA	838	937/2	0,0089	arë	7	Gjendja Juridike dhe faktike dallohet-në terenë nukë është tokë bujqësore- shtojc Proëesverbali i komisionit për hartimin e programit ose Inspektorit republikan për bujqësi	Tjetër artificijalisht e krijuar e pa pleshme
Miratocë	BANJKA	838	938/2	0,0728	arë	7	Gjendja Juridike dhe faktike dallohet-në terenë nukë është tokë bujqësore- shtojc Proëesverbali i komisionit për hartimin e programit ose Inspektorit republikan për bujqësi	Tjetër artificijalisht e krijuar e pa pleshme
Miratocë	BANJKA	838	940/2	0,1199	arë	5	Gjendja Juridike dhe faktike dallohet-në terenë nukë është tokë bujqësore- shtojc Proëesverbali i komisionit për hartimin e programit ose Inspektorit republikan për bujqësi	Argjinatur
Miratocë	BANJKA	838	968/2	0,1331	tjetër tokë e jopjellore e krijuar në mënyrë natyrore		Gjendja Juridike dhe faktike dallohet-në terenë nukë është tokë bujqësore- shtojc Proëesverbali i komisionit për hartimin e programit ose Inspektorit republikan për bujqësi	Nukë është tokë bujqësore _

Miratocë	BANJKA	838	968/2	0,0017	tokë nën ndrtësë- objekt		Gjendja Juridike dhe faktike dallohet-në terenë nukë është tokë bujqësore- shtojc Proëesverbali i komisionit për hartimin e programit ose Inspektorit republikan për bujqësi	Nukë është tokë bujqësore _
Miratocë	BANJKA	461	994	0,0120	Kulosë	4	Gjendja Juridike dhe faktike dallohet-në terenë nukë është tokë bujqësore- shtojc Proëesverbali i komisionit për hartimin e programit ose Inspektorit republikan për bujqësi	Mal
Gjithësejt	Miratocë			492,1637				
Norçë	VELIKA SENKA	108	1124	0,0132	Kulosë	5	Gjendja Juridike dhe faktike dallohet-në terenë nukë është tokë bujqësore- shtojc Proëesverbali i komisionit për hartimin e programit ose Inspektorit republikan për bujqësi	Mal
Norçë	SHARKUQE	158	1149	0,4629	Kulosë	5	Gjendja Juridike dhe faktike dallohet-në terenë nukë është tokë bujqësore- shtojc Proëesverbali i komisionit për hartimin e programit ose Inspektorit republikan për bujqësi	Mal
Norçë	DUQANI TAFËS	108	1169	0,0101	Kulosë	5	Gjendja Juridike dhe faktike dallohet-në terenë nukë është tokë bujqësore- shtojc Proëesverbali i komisionit për hartimin e programit ose Inspektorit republikan për bujqësi	Mal
Norçë	GORNJA LUGA	158	678	0,0867	Kulosë	4	Gjendja Juridike dhe faktike dallohet-në terenë nukë është tokë bujqësore- shtojc Proëesverbali i komisionit për hartimin e programit ose Inspektorit republikan për bujqësi	Mal
Norçë	SELO	158	890	0,4365	Kulosë	6	Gjendja Juridike dhe faktike dallohet-në terenë nukë është tokë bujqësore- shtojc Proëesverbali i komisionit për hartimin e programit ose Inspektorit republikan për bujqësi	Mal
Norçë	SELO	158	892	1,7553	Kulosë	6	Gjendja Juridike dhe faktike dallohet-në terenë nukë është tokë bujqësore- shtojc Proëesverbali i komisionit për hartimin e programit ose Inspektorit republikan për bujqësi	Mal
Norçë	SELO	158	896	1,1201	Kulosë	6	Gjendja Juridike dhe faktike dallohet-në terenë nukë është tokë bujqësore- shtojc Proëesverbali i komisionit për hartimin e programit ose Inspektorit republikan për bujqësi	sipërfaqe e zhevshur
Gjithësejt	Norça			3,8848				
Rahovicë	KONOPLISHT E	442	2196	0,0226	Kulosë	3	Gjendja Juridike dhe faktike dallohet-në terenë nukë është tokë bujqësore- shtojc Proëesverbali i komisionit për hartimin e programit ose Inspektorit republikan për bujqësi	Tjetër artificijalisht e krijuar e pa pleshme

Rahovicë	SELO	442	2758	0,0404	Kulosë	4	Gjendja Juridike dhe faktike dallohet-në terenë nukë është tokë bujqësore- shtojc Proëesverbali i komisionit për hartimin e programit ose Inspektorit republikan për bujqësi	Tjetër artificijalisht e krijuar e pa pleshme
Rahovicë	SELO	442	2760	0,0427	Kulosë	4	Gjendja Juridike dhe faktike dallohet-në terenë nukë është tokë bujqësore- shtojc Proëesverbali i komisionit për hartimin e programit ose Inspektorit republikan për bujqësi	Tjetër artificijalisht e krijuar e pa pleshme
Rahovicë	SELO	767	2768/2	0,1052	Kulosë	4	Gjendja Juridike dhe faktike dallohet-në terenë nukë është tokë bujqësore- shtojc Proëesverbali i komisionit për hartimin e programit ose Inspektorit republikan për bujqësi	gurishtë
Rahovicë	SHIROKO POLE	442	2810	0,7978	Kulosë	6	Gjendja Juridike dhe faktike dallohet-në terenë nukë është tokë bujqësore- shtojc Proëesverbali i komisionit për hartimin e programit ose Inspektorit republikan për bujqësi	sipërfaqe e zheveshur
Rahovicë	SHIROKO POLE	442	2821	0,3766	Kulosë	5	Gjendja Juridike dhe faktike dallohet-në terenë nukë është tokë bujqësore- shtojc Proëesverbali i komisionit për hartimin e programit ose Inspektorit republikan për bujqësi	sipërfaqe e zheveshur
Rahovicë	SHIROKO POLE	442	2823	0,5149	Kulosë	6	Gjendja Juridike dhe faktike dallohet-në terenë nukë është tokë bujqësore- shtojc Proëesverbali i komisionit për hartimin e programit ose Inspektorit republikan për bujqësi	sipërfaqe e zheveshur
Rahovicë	UMNISHTE	767	2938	0,2186	Kulosë	7	U ashtë kthy fshatit në shfrytzim-Sipas ligjit mbi kthimin e utrinave dhe kullosave fshatrave në shfrytzim- bashkangjitje e aktit <VQL mbi kthimin	Aktvendimi i komunës 01.nr.463-8/99
Rahovicë	SELO	1779	3028/2	0,1020	Kulosë	4	Gjendja Juridike dhe faktike dallohet-në terenë nukë është tokë bujqësore- shtojc Proëesverbali i komisionit për hartimin e programit ose Inspektorit republikan për bujqësi	sipërfaqe e zheveshur
Rahovicë	SELO	56	3103	2,4015	Kulosë	7	Gjendja Juridike dhe faktike dallohet-në terenë nukë është tokë bujqësore- shtojc Proëesverbali i komisionit për hartimin e programit ose Inspektorit republikan për bujqësi	fushë e vogl sporti
Rahovicë	SELO	442	3130	0,0185	Kulosë	4	Gjendja Juridike dhe faktike dallohet-në terenë nukë është tokë bujqësore- shtojc Proëesverbali i komisionit për hartimin e programit ose Inspektorit republikan për bujqësi	tokë për rrethë ndërtesës dhe objekteve tjerë
Rahovicë	SELO	442	3135	0,0517	Kulosë	4	Gjendja Juridike dhe faktike dallohet-në terenë nukë është tokë bujqësore- shtojc Proëesverbali i komisionit për hartimin e programit ose Inspektorit republikan për bujqësi	tokë për rrethë ndërtesës dhe objekteve tjerë

Rahovicë	SELO	767	3341	2,1787	Kulosë	7	U ashtë kthy fshatit në shfrytzim-Sipas ligjit mbi kthimin e utrinave dhe kullosave fshatrave në shfrytzim- bashkangjitje e aktit <VQL mbi kthimin	Aktvendimi i komunës 01.nr.463-8/99
Rahovicë	UMNISHTE	450	3342	1,1365	Kulosë	7	Gjendja Juridike dhe faktike dallohet-në terenë nukë është tokë bujqësore- shtojc Proëesverbali i komisionit për hartimin e programit ose Inspektorit republikan për bujqësi	Mal
Rahovicë	UMNISHTE	767	3352	0,1056	Kulosë	7	U ashtë kthy fshatit në shfrytzim-Sipas ligjit mbi kthimin e utrinave dhe kullosave fshatrave në shfrytzim- bashkangjitje e aktit <VQL mbi kthimin	Aktvendimi i komunës 01.nr.463-8/99
Rahovicë	UMNISHTE	767	3360	0,1114	Kulosë	6	U ashtë kthy fshatit në shfrytzim-Sipas ligjit mbi kthimin e utrinave dhe kullosave fshatrave në shfrytzim- bashkangjitje e aktit <VQL mbi kthimin	Aktvendimi i komunës 01.nr.463-8/99
Rahovicë	UMNISHTE	767	3362	1,1382	Kulosë	6	U ashtë kthy fshatit në shfrytzim-Sipas ligjit mbi kthimin e utrinave dhe kullosave fshatrave në shfrytzim- bashkangjitje e aktit <VQL mbi kthimin	Aktvendimi i komunës 01.nr.463-8/99
Rahovicë	MELISHTE	767	3363	12,0035	Kulosë	7	U ashtë kthy fshatit në shfrytzim-Sipas ligjit mbi kthimin e utrinave dhe kullosave fshatrave në shfrytzim- bashkangjitje e aktit <VQL mbi kthimin	Aktvendimi i komunës 01.nr.463-8/99
Rahovicë	PRZHAR	767	3470	0,6636	Kulosë	6	U ashtë kthy fshatit në shfrytzim-Sipas ligjit mbi kthimin e utrinave dhe kullosave fshatrave në shfrytzim- bashkangjitje e aktit <VQL mbi kthimin	Aktvendimi i komunës 01.nr.463-8/99
Rahovicë	PRZHAR	767	3474	0,2660	Kulosë	7	U ashtë kthy fshatit në shfrytzim-Sipas ligjit mbi kthimin e utrinave dhe kullosave fshatrave në shfrytzim- bashkangjitje e aktit <VQL mbi kthimin	Aktvendimi i komunës 01.nr.463-8/99
Rahovicë	PRZHAR	767	3478	0,8871	Kulosë	6	U ashtë kthy fshatit në shfrytzim-Sipas ligjit mbi kthimin e utrinave dhe kullosave fshatrave në shfrytzim- bashkangjitje e aktit <VQL mbi kthimin	Aktvendimi i komunës 01.nr.463-8/99
Rahovicë	PRZHAR	767	3481	3,9923	Kulosë	6	U ashtë kthy fshatit në shfrytzim-Sipas ligjit mbi kthimin e utrinave dhe kullosave fshatrave në shfrytzim- bashkangjitje e aktit <VQL mbi kthimin	Aktvendimi i komunës 01.nr.463-8/99
Rahovicë	MELISHTE	767	3482	0,3660	Kulosë	6	U ashtë kthy fshatit në shfrytzim-Sipas ligjit mbi kthimin e utrinave dhe kullosave fshatrave në shfrytzim- bashkangjitje e aktit <VQL mbi kthimin	Aktvendimi i komunës 01.nr.463-8/99

Rahovicë	MELISHTE	767	3486	0,1524	Kulosë	6	U ashtë kthy fshatit në shfrytzim-Sipas ligjit mbi kthimin e utrinave dhe kullosave fshatrave në shfrytzim- bashkangjitje e aktit <VQL mbi kthimin	Aktvendimi i komunës 01.nr.463-8/99
Rahovicë	PRZHAR	767	3488	17,9763	Kulosë	5	U ashtë kthy fshatit në shfrytzim-Sipas ligjit mbi kthimin e utrinave dhe kullosave fshatrave në shfrytzim- bashkangjitje e aktit <VQL mbi kthimin	Aktvendimi i komunës 01.nr.463-8/99
Rahovicë	PRZHAR	767	3491	0,3854	kullosë	5	U ashtë kthy fshatit në shfrytzim-Sipas ligjit mbi kthimin e utrinave dhe kullosave fshatrave në shfrytzim- bashkangjitje e aktit <VQL mbi kthimin	Aktvendimi i komunës 01.nr.463-8/99
Rahovicë	ALIMOVE TRLE	442	3507	0,2218	arë	7	Gjendja Juridike dhe faktike dallohet-në terenë nukë është tokë bujqësore- shtojc Proëesverbali i komisionit për hartimin e programit ose Inspektorit republikan për bujqësi	Mal
Rahovicë	ALIMOVE TRLE	767	3627	2,1582	Kulosë	7	U ashtë kthy fshatit në shfrytzim-Sipas ligjit mbi kthimin e utrinave dhe kullosave fshatrave në shfrytzim- bashkangjitje e aktit <VQL mbi kthimin	Aktvendimi i komunës 01.nr.463-8/99
Rahovicë	ALIMOVE TRLE	767	3628	0,2789	Kulosë	7	U ashtë kthy fshatit në shfrytzim-Sipas ligjit mbi kthimin e utrinave dhe kullosave fshatrave në shfrytzim- bashkangjitje e aktit <VQL mbi kthimin	Aktvendimi i komunës 01.nr.463-8/99
Rahovicë	ALIMOVE TRLE	767	3629/1	6,1813	Kulosë	5	U ashtë kthy fshatit në shfrytzim-Sipas ligjit mbi kthimin e utrinave dhe kullosave fshatrave në shfrytzim- bashkangjitje e aktit <VQL mbi kthimin	Aktvendimi i komunës 01.nr.463-8/99
Rahovicë	ALIMOVE TRLE	767	3670	0,7385	Kulosë	6	U ashtë kthy fshatit në shfrytzim-Sipas ligjit mbi kthimin e utrinave dhe kullosave fshatrave në shfrytzim- bashkangjitje e aktit <VQL mbi kthimin	Aktvendimi i komunës 01.nr.463-8/99
Rahovicë	ALIMOVE TRLE	767	3951	1,4575	Kulosë	3	U ashtë kthy fshatit në shfrytzim-Sipas ligjit mbi kthimin e utrinave dhe kullosave fshatrave në shfrytzim- bashkangjitje e aktit <VQL mbi kthimin	Aktvendimi i komunës 01.nr.463-8/99
Rahovicë	PRZHAR	450	3952/1	0,3454	Kulosë	3	U ashtë kthy fshatit në shfrytzim-Sipas ligjit mbi kthimin e utrinave dhe kullosave fshatrave në shfrytzim- bashkangjitje e aktit <VQL mbi kthimin	Aktvendimi i komunës 01.nr.463-8/99
Rahovicë	PRZHAR	767	3953	5,1915	Kulosë	4	U ashtë kthy fshatit në shfrytzim-Sipas ligjit mbi kthimin e utrinave dhe kullosave fshatrave në shfrytzim- bashkangjitje e aktit <VQL mbi kthimin	01.br.463-8/99 neni 1.alinea 1. viza nr.21

Rahovicë	PRZHAR	767	3956	1,4204	Kulosë	6	U ashtë kthy fshatit në shfrytzim-Sipas ligjit mbi kthimin e utrinave dhe kullosave fshatrave në shfrytzim- bashkangjitje e aktit <VQL mbi kthimin	Aktvendimi i komunës 01.nr.463-8/99
Rahovicë	PRZHAR	767	3957	0,4173	Kulosë	5	U ashtë kthy fshatit në shfrytzim-Sipas ligjit mbi kthimin e utrinave dhe kullosave fshatrave në shfrytzim- bashkangjitje e aktit <VQL mbi kthimin	Aktvendimi i komunës 01.nr.463-8/99
Rahovicë	PRZHAR	767	3958	0,0563	Kulosë	5	U ashtë kthy fshatit në shfrytzim-Sipas ligjit mbi kthimin e utrinave dhe kullosave fshatrave në shfrytzim- bashkangjitje e aktit <VQL mbi kthimin	Aktvendimi i komunës 01.nr.463-8/99
Rahovicë	PRZHAR	767	3959	0,1612	kullosë	5	U ashtë kthy fshatit në shfrytzim-Sipas ligjit mbi kthimin e utrinave dhe kullosave fshatrave në shfrytzim- bashkangjitje e aktit <VQL mbi kthimin	Aktvendimi i komunës 01.nr.463-8/99
Rahovicë	PRZHAR	767	3960	0,0885	kullosë	5	U ashtë kthy fshatit në shfrytzim-Sipas ligjit mbi kthimin e utrinave dhe kullosave fshatrave në shfrytzim- bashkangjitje e aktit <VQL mbi kthimin	Aktvendimi i komunës 01.nr.463-8/99
Rahovicë	PRZHAR	767	3961/1	0,1830	kullosë	6	U ashtë kthy fshatit në shfrytzim-Sipas ligjit mbi kthimin e utrinave dhe kullosave fshatrave në shfrytzim- bashkangjitje e aktit <VQL mbi kthimin	Aktvendimi i komunës 01.nr.463-8/99
Rahovicë	PRZHAR	767	3961/2	0,4334	kullosë	6	U ashtë kthy fshatit në shfrytzim-Sipas ligjit mbi kthimin e utrinave dhe kullosave fshatrave në shfrytzim- bashkangjitje e aktit <VQL mbi kthimin	Aktvendimi i komunës 01.nr.463-8/99
Rahovicë	PRZHAR	767	3962	0,3553	Kulosë	6	U ashtë kthy fshatit në shfrytzim-Sipas ligjit mbi kthimin e utrinave dhe kullosave fshatrave në shfrytzim- bashkangjitje e aktit <VQL mbi kthimin	Aktvendimi i komunës 01.nr.463-8/99
Rahovicë	PRZHAR	767	3963	0,6611	Kulosë	6	U ashtë kthy fshatit në shfrytzim-Sipas ligjit mbi kthimin e utrinave dhe kullosave fshatrave në shfrytzim- bashkangjitje e aktit <VQL mbi kthimin	Aktvendimi i komunës 01.nr.463-8/99
Rahovicë	PRZHAR	767	3965	1,2995	Kulosë	6	U ashtë kthy fshatit në shfrytzim-Sipas ligjit mbi kthimin e utrinave dhe kullosave fshatrave në shfrytzim- bashkangjitje e aktit <VQL mbi kthimin	Aktvendimi i komunës 01.nr.463-8/99
Rahovicë	PRZHAR	767	3966	0,5387	Kulosë	6	U ashtë kthy fshatit në shfrytzim-Sipas ligjit mbi kthimin e utrinave dhe kullosave fshatrave në shfrytzim- bashkangjitje e aktit <VQL mbi kthimin	Aktvendimi i komunës 01.nr.463-8/99

Rahovicë	PRZHAR	767	3968	0,0505	Kulosë	6	U ashtë kthy fshatit në shfrytzim-Sipas ligjit mbi kthimin e utrinave dhe kullosave fshatrave në shfrytzim- bashkangjitje e aktit <VQL mbi kthimin	Aktvendimi i komunës 01.nr.463-8/99
Rahovicë	BUNGA	450	3971	0,9734	Kulosë	6	Gjendja Juridike dhe faktike dallohet-në terenë nukë është tokë bujqësore- shtojc Proëesverbali i komisionit për hartimin e programit ose Inspektorit republikan për bujqësi	Mal
Rahovicë	PRZHAR	767	3972	0,8414	Kulosë	6	U ashtë kthy fshatit në shfrytzim-Sipas ligjit mbi kthimin e utrinave dhe kullosave fshatrave në shfrytzim- bashkangjitje e aktit <VQL mbi kthimin	Aktvendimi i komunës 01.nr.463-8/99
Rahovicë	PRZHAR	767	3973	0,1815	Kulosë	5	U ashtë kthy fshatit në shfrytzim-Sipas ligjit mbi kthimin e utrinave dhe kullosave fshatrave në shfrytzim- bashkangjitje e aktit <VQL mbi kthimin	Aktvendimi i komunës 01.nr.463-8/99
Rahovicë	PRZHAR	767	3974	0,1032	Kulosë	6	U ashtë kthy fshatit në shfrytzim-Sipas ligjit mbi kthimin e utrinave dhe kullosave fshatrave në shfrytzim- bashkangjitje e aktit <VQL mbi kthimin	Aktvendimi i komunës 01.nr.463-8/99
Rahovicë	BUNGA	767	3975	2,7880	Kulosë	3	U ashtë kthy fshatit në shfrytzim-Sipas ligjit mbi kthimin e utrinave dhe kullosave fshatrave në shfrytzim- bashkangjitje e aktit <VQL mbi kthimin	Aktvendimi i komunës 01.nr.463-8/99
Rahovicë	BUNGA	767	3976	0,5088	Kulosë	3	U ashtë kthy fshatit në shfrytzim-Sipas ligjit mbi kthimin e utrinave dhe kullosave fshatrave në shfrytzim- bashkangjitje e aktit <VQL mbi kthimin	Aktvendimi i komunës 01.nr.463-8/99
Rahovicë	BUNGA	767	3977	2,8676	Kulosë	2	U ashtë kthy fshatit në shfrytzim-Sipas ligjit mbi kthimin e utrinave dhe kullosave fshatrave në shfrytzim- bashkangjitje e aktit <VQL mbi kthimin	Aktvendimi i komunës 01.nr.463-8/99
Rahovicë	BUNGA	767	3978	1,7112	Kulosë	7	U ashtë kthy fshatit në shfrytzim-Sipas ligjit mbi kthimin e utrinave dhe kullosave fshatrave në shfrytzim- bashkangjitje e aktit <VQL mbi kthimin	Aktvendimi i komunës 01.nr.463-8/99
Rahovicë	UMNISHTE	767	3979	1,0292	Kulosë	3	U ashtë kthy fshatit në shfrytzim-Sipas ligjit mbi kthimin e utrinave dhe kullosave fshatrave në shfrytzim- bashkangjitje e aktit <VQL mbi kthimin	Aktvendimi i komunës 01.nr.463-8/99
Rahovicë	UMNISHTE	767	3980	1,2048	Kulosë	6	U ashtë kthy fshatit në shfrytzim-Sipas ligjit mbi kthimin e utrinave dhe kullosave fshatrave në shfrytzim- bashkangjitje e aktit <VQL mbi kthimin	Aktvendimi i komunës 01.nr.463-8/99

Rahovicë	UMNISHTE	767	3981	3,8714	Kulosë	6	U ashtë kthy fshatit në shfrytzim-Sipas ligjit mbi kthimin e utrinave dhe kullosave fshatrave në shfrytzim- bashkangjitje e aktit <VQL mbi kthimin	Aktvendimi i komunës 01.nr.463-8/99
Rahovicë	UMNISHTE	767	3982	0,2672	Kulosë	7	U ashtë kthy fshatit në shfrytzim-Sipas ligjit mbi kthimin e utrinave dhe kullosave fshatrave në shfrytzim- bashkangjitje e aktit <VQL mbi kthimin	Aktvendimi i komunës 01.nr.463-8/99
Rahovicë	UMNISHTE	767	3983	0,2656	Kulosë	6	U ashtë kthy fshatit në shfrytzim-Sipas ligjit mbi kthimin e utrinave dhe kullosave fshatrave në shfrytzim- bashkangjitje e aktit <VQL mbi kthimin	Aktvendimi i komunës 01.nr.463-8/99
Rahovicë	BUNGA	767	3984	0,8161	Kulosë	6	U ashtë kthy fshatit në shfrytzim-Sipas ligjit mbi kthimin e utrinave dhe kullosave fshatrave në shfrytzim- bashkangjitje e aktit <VQL mbi kthimin	Aktvendimi i komunës 01.nr.463-8/99
Rahovicë	BUNGA	767	3985	0,5725	Kulosë	6	Gjendja Juridike dhe faktike dallohet-në terenë nukë është tokë bujqësore- shtojc Proëesverbali i komisionit për hartimin e programit ose Inspektorit republikan për bujqësi	Mal
Rahovicë	BUNGA	767	3986	3,5596	Kulosë	6	U ashtë kthy fshatit në shfrytzim-Sipas ligjit mbi kthimin e utrinave dhe kullosave fshatrave në shfrytzim- bashkangjitje e aktit <VQL mbi kthimin	Aktvendimi i komunës 01.nr.463-8/99
Rahovicë	UMNISHTE	767	3988	0,0693	Kulosë	5	U ashtë kthy fshatit në shfrytzim-Sipas ligjit mbi kthimin e utrinave dhe kullosave fshatrave në shfrytzim- bashkangjitje e aktit <VQL mbi kthimin	Aktvendimi i komunës 01.nr.463-8/99
Rahovicë	BUNGA	767	3991	0,2595	Kulosë	3	U ashtë kthy fshatit në shfrytzim-Sipas ligjit mbi kthimin e utrinave dhe kullosave fshatrave në shfrytzim- bashkangjitje e aktit <VQL mbi kthimin	Aktvendimi i komunës 01.nr.463-8/99
Rahovicë	BUNGA	767	3993	0,2747	Kulosë	2	U ashtë kthy fshatit në shfrytzim-Sipas ligjit mbi kthimin e utrinave dhe kullosave fshatrave në shfrytzim- bashkangjitje e aktit <VQL mbi kthimin	Aktvendimi i komunës 01.nr.463-8/99
Rahovicë	BUNGA	450	3994	0,3390	Pemishtë	3	Gjendja Juridike dhe faktike dallohet-në terenë nukë është tokë bujqësore- shtojc Proëesverbali i komisionit për hartimin e programit ose Inspektorit republikan për bujqësi	Mal
Rahovicë	BUNGA	767	3996	0,1086	Kulosë	3	U ashtë kthy fshatit në shfrytzim-Sipas ligjit mbi kthimin e utrinave dhe kullosave fshatrave në shfrytzim- bashkangjitje e aktit <VQL mbi kthimin	Aktvendimi i komunës 01.nr.463-8/99

Rahovicë	UMNISHTE	767	3997	0,0279	Kulosë	2	As juridikisht e asë faktikisht nukë është tokë bujqësore	Nukë është tokë bujqësore
Rahovicë	UMNISHTE	767	3999	0,9533	Kulosë	5	U ashtë kthy fshatit në shfrytzim-Sipas ligjit mbi kthimin e utrinave dhe kullosave fshatrave në shfrytzim- bashkangjitje e aktit <VQL mbi kthimin	Aktvendimi i komunës 01.nr.463-8/99
Rahovicë	UMNISHTE	767	4002	0,0248	Kulosë	5	U ashtë kthy fshatit në shfrytzim-Sipas ligjit mbi kthimin e utrinave dhe kullosave fshatrave në shfrytzim- bashkangjitje e aktit <VQL mbi kthimin	Aktvendimi i komunës 01.nr.463-8/99
Rahovicë	UMNISHTE	767	4004	0,0142	Kulosë	5	U ashtë kthy fshatit në shfrytzim-Sipas ligjit mbi kthimin e utrinave dhe kullosave fshatrave në shfrytzim- bashkangjitje e aktit <VQL mbi kthimin	Aktvendimi i komunës 01.nr.463-8/99
Rahovicë	CUKALKA	767	4041	0,4381	Kulosë	6	U ashtë kthy fshatit në shfrytzim-Sipas ligjit mbi kthimin e utrinave dhe kullosave fshatrave në shfrytzim- bashkangjitje e aktit <VQL mbi kthimin	Aktvendimi i komunës 01.nr.463-8/99
Rahovicë	CUKALKA	767	4043	0,1679	Kulosë	3	U ashtë kthy fshatit në shfrytzim-Sipas ligjit mbi kthimin e utrinave dhe kullosave fshatrave në shfrytzim- bashkangjitje e aktit <VQL mbi kthimin	Aktvendimi i komunës 01.nr.463-8/99
Rahovicë	CUKALKA	767	4045	0,9990	Kulosë	2	U ashtë kthy fshatit në shfrytzim-Sipas ligjit mbi kthimin e utrinave dhe kullosave fshatrave në shfrytzim- bashkangjitje e aktit <VQL mbi kthimin	Aktvendimi i komunës 01.nr.463-8/99
Rahovicë	LJAK	767	4047	0,0516	Kulosë	3	U ashtë kthy fshatit në shfrytzim-Sipas ligjit mbi kthimin e utrinave dhe kullosave fshatrave në shfrytzim- bashkangjitje e aktit <VQL mbi kthimin	Aktvendimi i komunës 01.nr.463-8/99
Rahovicë	LJAKI ARËS	767	4049	0,0991	Kulosë	4	U ashtë kthy fshatit në shfrytzim-Sipas ligjit mbi kthimin e utrinave dhe kullosave fshatrave në shfrytzim- bashkangjitje e aktit <VQL mbi kthimin	Aktvendimi i komunës 01.nr.463-8/99
Rahovicë	LJAK	767	4051	0,2039	Kulosë	3	U ashtë kthy fshatit në shfrytzim-Sipas ligjit mbi kthimin e utrinave dhe kullosave fshatrave në shfrytzim- bashkangjitje e aktit <VQL mbi kthimin	Aktvendimi i komunës 01.nr.463-8/99
Rahovicë	LJAKI ARËS	767	4052	1,5932	Kulosë	2	U ashtë kthy fshatit në shfrytzim-Sipas ligjit mbi kthimin e utrinave dhe kullosave fshatrave në shfrytzim- bashkangjitje e aktit <VQL mbi kthimin	Aktvendimi i komunës 01.nr.463-8/99

Rahovicë	CUKALKA	767	4053	0,8556	Kulosë	2	U ashtë kthy fshatit në shfrytzim-Sipas ligjit mbi kthimin e utrinave dhe kullosave fshatrave në shfrytzim- bashkangjitje e aktit <VQL mbi kthimin	Aktvendimi i komunës 01.nr.463-8/99
Rahovicë	CUKALKA	767	4054	2,1761	Kulosë	2	U ashtë kthy fshatit në shfrytzim-Sipas ligjit mbi kthimin e utrinave dhe kullosave fshatrave në shfrytzim- bashkangjitje e aktit <VQL mbi kthimin	Aktvendimi i komunës 01.nr.463-8/99
Rahovicë	CUKALKA	767	4055	2,7785	Kulosë	2	U ashtë kthy fshatit në shfrytzim-Sipas ligjit mbi kthimin e utrinave dhe kullosave fshatrave në shfrytzim- bashkangjitje e aktit <VQL mbi kthimin	Aktvendimi i komunës 01.nr.463-8/99
Rahovicë	CUKALKA	767	4056	0,4460	Kulosë	7	U ashtë kthy fshatit në shfrytzim-Sipas ligjit mbi kthimin e utrinave dhe kullosave fshatrave në shfrytzim- bashkangjitje e aktit <VQL mbi kthimin	Aktvendimi i komunës 01.nr.463-8/99
Rahovicë	CUKALKA	767	4057	0,4056	Kulosë	7	U ashtë kthy fshatit në shfrytzim-Sipas ligjit mbi kthimin e utrinave dhe kullosave fshatrave në shfrytzim- bashkangjitje e aktit <VQL mbi kthimin	Aktvendimi i komunës 01.nr.463-8/99
Rahovicë	CUKALKA	767	4058	0,7533	Kulosë	7	U ashtë kthy fshatit në shfrytzim-Sipas ligjit mbi kthimin e utrinave dhe kullosave fshatrave në shfrytzim- bashkangjitje e aktit <VQL mbi kthimin	Aktvendimi i komunës 01.nr.463-8/99
Rahovicë	CUKALKA	767	4059	0,7425	Kulosë	5	U ashtë kthy fshatit në shfrytzim-Sipas ligjit mbi kthimin e utrinave dhe kullosave fshatrave në shfrytzim- bashkangjitje e aktit <VQL mbi kthimin	Aktvendimi i komunës 01.nr.463-8/99
Rahovicë	LJAK	767	4063	0,2559	Kulosë	2	U ashtë kthy fshatit në shfrytzim-Sipas ligjit mbi kthimin e utrinave dhe kullosave fshatrave në shfrytzim- bashkangjitje e aktit <VQL mbi kthimin	Aktvendimi i komunës 01.nr.463-8/99
Rahovicë	LJAK	767	4064	0,3521	Kulosë	2	U ashtë kthy fshatit në shfrytzim-Sipas ligjit mbi kthimin e utrinave dhe kullosave fshatrave në shfrytzim- bashkangjitje e aktit <VQL mbi kthimin	Aktvendimi i komunës 01.nr.463-8/99
Rahovicë	LJAK	767	4065	0,4173	Kulosë	2	U ashtë kthy fshatit në shfrytzim-Sipas ligjit mbi kthimin e utrinave dhe kullosave fshatrave në shfrytzim- bashkangjitje e aktit <VQL mbi kthimin	Aktvendimi i komunës 01.nr.463-8/99
Rahovicë	LJAK	767	4080	0,0038	Kulosë	3	U ashtë kthy fshatit në shfrytzim-Sipas ligjit mbi kthimin e utrinave dhe kullosave fshatrave në shfrytzim- bashkangjitje e aktit <VQL mbi kthimin	Aktvendimi i komunës 01.nr.463-8/99

Rahovicë	LJAK	767	4083	0,1212	Kulosë	4	U ashtë kthy fshatit në shfrytzim-Sipas ligjit mbi kthimin e utrinave dhe kullosave fshatrave në shfrytzim- bashkangjitje e aktit <VQL mbi kthimin	Aktvendimi i komunës 01.nr.463-8/99
Rahovicë	LJAK	767	4084	0,0842	Kulosë	3	U ashtë kthy fshatit në shfrytzim-Sipas ligjit mbi kthimin e utrinave dhe kullosave fshatrave në shfrytzim- bashkangjitje e aktit <VQL mbi kthimin	Aktvendimi i komunës 01.nr.463-8/99
Rahovicë	LJAK	767	4085	0,0579	Kulosë	3	U ashtë kthy fshatit në shfrytzim-Sipas ligjit mbi kthimin e utrinave dhe kullosave fshatrave në shfrytzim- bashkangjitje e aktit <VQL mbi kthimin	Aktvendimi i komunës 01.nr.463-8/99
Rahovicë	LJAK	767	4088	3,2775	Kulosë	2	U ashtë kthy fshatit në shfrytzim-Sipas ligjit mbi kthimin e utrinave dhe kullosave fshatrave në shfrytzim- bashkangjitje e aktit <VQL mbi kthimin	Aktvendimi i komunës 01.nr.463-8/99
Rahovicë	LJAK	767	4089	0,6615	Kulosë	5	U ashtë kthy fshatit në shfrytzim-Sipas ligjit mbi kthimin e utrinave dhe kullosave fshatrave në shfrytzim- bashkangjitje e aktit <VQL mbi kthimin	Aktvendimi i komunës 01.nr.463-8/99
Rahovicë	LJAK	767	4090	0,1120	Kulosë	5	U ashtë kthy fshatit në shfrytzim-Sipas ligjit mbi kthimin e utrinave dhe kullosave fshatrave në shfrytzim- bashkangjitje e aktit <VQL mbi kthimin	Aktvendimi i komunës 01.nr.463-8/99
Rahovicë	LJAK	767	4091	0,1527	Kulosë	5	U ashtë kthy fshatit në shfrytzim-Sipas ligjit mbi kthimin e utrinave dhe kullosave fshatrave në shfrytzim- bashkangjitje e aktit <VQL mbi kthimin	Aktvendimi i komunës 01.nr.463-8/99
Rahovicë	LJAK	767	4096	0,0296	Kulosë	5	U ashtë kthy fshatit në shfrytzim-Sipas ligjit mbi kthimin e utrinave dhe kullosave fshatrave në shfrytzim- bashkangjitje e aktit <VQL mbi kthimin	Aktvendimi i komunës 01.nr.463-8/99
Rahovicë	LJAK	767	4097/1	0,0584	Kulosë	4	U ashtë kthy fshatit në shfrytzim-Sipas ligjit mbi kthimin e utrinave dhe kullosave fshatrave në shfrytzim- bashkangjitje e aktit <VQL mbi kthimin	Aktvendimi i komunës 01.nr.463-8/99
Rahovicë	LJAK	767	4097/2	0,0029	Kulosë	4	U ashtë kthy fshatit në shfrytzim-Sipas ligjit mbi kthimin e utrinave dhe kullosave fshatrave në shfrytzim- bashkangjitje e aktit <VQL mbi kthimin	Aktvendimi i komunës 01.nr.463-8/99
Rahovicë	LJAK	767	4100	3,4017	Kulosë	5	U ashtë kthy fshatit në shfrytzim-Sipas ligjit mbi kthimin e utrinave dhe kullosave fshatrave në shfrytzim- bashkangjitje e aktit <VQL mbi kthimin	Aktvendimi i komunës 01.nr.463-8/99

Rahovicë	LJAK	767	4101	3,4861	Kulosë	4	U ashtë kthy fshatit në shfrytzim-Sipas ligjit mbi kthimin e utrinave dhe kullosave fshatrave në shfrytzim- bashkangjitje e aktit <VQL mbi kthimin	Aktvendimi i komunës 01.nr.463-8/99
Rahovicë	LJAK	767	4102	0,0566	Kulosë	4	U ashtë kthy fshatit në shfrytzim-Sipas ligjit mbi kthimin e utrinave dhe kullosave fshatrave në shfrytzim- bashkangjitje e aktit <VQL mbi kthimin	Aktvendimi i komunës 01.nr.463-8/99
Rahovicë	LJAK	767	4104	0,6713	Kulosë	5	U ashtë kthy fshatit në shfrytzim-Sipas ligjit mbi kthimin e utrinave dhe kullosave fshatrave në shfrytzim- bashkangjitje e aktit <VQL mbi kthimin	Aktvendimi i komunës 01.nr.463-8/99
Rahovicë	LJAK	767	4105	0,1212	Kulosë	4	U ashtë kthy fshatit në shfrytzim-Sipas ligjit mbi kthimin e utrinave dhe kullosave fshatrave në shfrytzim- bashkangjitje e aktit <VQL mbi kthimin	Aktvendimi i komunës 01.nr.463-8/99
Rahovicë	LJAK	767	4108	0,1451	Kulosë	6	U ashtë kthy fshatit në shfrytzim-Sipas ligjit mbi kthimin e utrinave dhe kullosave fshatrave në shfrytzim- bashkangjitje e aktit <VQL mbi kthimin	Aktvendimi i komunës 01.nr.463-8/99
Rahovicë	LJAK	767	4110	0,3470	Kulosë	5	U ashtë kthy fshatit në shfrytzim-Sipas ligjit mbi kthimin e utrinave dhe kullosave fshatrave në shfrytzim- bashkangjitje e aktit <VQL mbi kthimin	Aktvendimi i komunës 01.nr.463-8/99
Rahovicë	T-35	1340	4594	0,1620	arë	5	Gjendja Juridike dhe faktike dallohet-në terenë nukë është tokë bujqësore- shtojc Proëesverbali i komisionit për hartimin e programit ose Inspektorit republikan për bujqësi	varreza
Gjithësejt	Rahovica			117,6150				
Peçenë	PEÇENO	PEÇENO	PEÇENO	2,9092	kullosë	5	Gjendja Juridike dhe faktike dallohet-në terenë nukë është tokë bujqësore- shtojc Proëesverbali i komisionit për hartimin e programit ose Inspektorit republikan për bujqësi	Mal
Peçenë	KODRA ARAVE	33	13	4,0621	Kulosë	5	As juridikisht e asë faktikisht nukë është tokë bujqësore	Nukë është tokë bujqësore
Peçenë	ERMICA	33	191	1,3201	Kulosë	5	Gjendja Juridike dhe faktike dallohet-në terenë nukë është tokë bujqësore- shtojc Proëesverbali i komisionit për hartimin e programit ose Inspektorit republikan për bujqësi	Mal

Peçenë	GORINA	33	414	0,5485	Kulosë	6	Gjendja Juridike dhe faktike dallohet-në terenë nukë është tokë bujqësore- shtojc Proëesverbali i komisionit për hartimin e programit ose Inspektorit republikan për bujqësi	Mal
Peçenë	GORINA	33	415	0,5411	Kulosë	7	Gjendja Juridike dhe faktike dallohet-në terenë nukë është tokë bujqësore- shtojc Proëesverbali i komisionit për hartimin e programit ose Inspektorit republikan për bujqësi	Mal
Peçenë	GORINA	33	506	0,3168	Kulosë	7	Gjendja Juridike dhe faktike dallohet-në terenë nukë është tokë bujqësore- shtojc Proëesverbali i komisionit për hartimin e programit ose Inspektorit republikan për bujqësi	Mal
Gjithësejt	Peçena			9,6978				
Preshevë	ZHUJINSKI PUT	12	1076	0,0343	Kulosë	2	Gjendja Juridike dhe faktike dallohet-në terenë nukë është tokë bujqësore- shtojc Proëesverbali i komisionit për hartimin e programit ose Inspektorit republikan për bujqësi	Argjinatur
Preshevë	ZHUJINSKI PUT	12	1078	0,0369	Kulosë	2	Gjendja Juridike dhe faktike dallohet-në terenë nukë është tokë bujqësore- shtojc Proëesverbali i komisionit për hartimin e programit ose Inspektorit republikan për bujqësi	Tjetër artificijalisht e krijuar e pa pleshme
Preshevë	SELAMI HALAÇI	12	1136/2	0,0095	Pemishtë	1	Gjendja Juridike dhe faktike dallohet-në terenë nukë është tokë bujqësore- shtojc Proëesverbali i komisionit për hartimin e programit ose Inspektorit republikan për bujqësi	tokë për rrethë ndërtesës dhe objekteve tjerë
Preshevë	SELAMI HALAÇI	3773	1190/1	0,0917	Pemishtë	1	Gjendja Juridike dhe faktike dallohet-në terenë nukë është tokë bujqësore- shtojc Proëesverbali i komisionit për hartimin e programit ose Inspektorit republikan për bujqësi	Tjetër artificijalisht e krijuar e pa pleshme
Preshevë	SELAMI HALAÇI	3773	1190/2	0,0317	Pemishtë	1	Gjendja Juridike dhe faktike dallohet-në terenë nukë është tokë bujqësore- shtojc Proëesverbali i komisionit për hartimin e programit ose Inspektorit republikan për bujqësi	Tjetër artificijalisht e krijuar e pa pleshme
Preshevë	RAMIZ SADIKU	3773	1191/1	0,0257	Pemishtë	1	Gjendja Juridike dhe faktike dallohet-në terenë nukë është tokë bujqësore- shtojc Proëesverbali i komisionit për hartimin e programit ose Inspektorit republikan për bujqësi	Tjetër artificijalisht e krijuar e pa pleshme
Preshevë	RAMIZ SADIKU	3773	1197/1	0,1158	Pemishtë	1	Gjendja Juridike dhe faktike dallohet-në terenë nukë është tokë bujqësore- shtojc Proëesverbali i komisionit për hartimin e programit ose Inspektorit republikan për bujqësi	Nukë është tokë bujqësore _

Preshevë	RAMIZ SADIKU	3773	1197/1	0,0382	tokë nën ndrtësë-objekt		Gjendja Juridike dhe faktike dallohet-në terenë nukë është tokë bujqësore- shtojc Proëesverbali i komisionit për hartimin e programit ose Inspektorit republikan për bujqësi	Nukë është tokë bujqësore _
Preshevë	RAMIZ SADIKU	3773	1198/2	0,0102	tokë nën ndrtësë-objekt		Gjendja Juridike dhe faktike dallohet-në terenë nukë është tokë bujqësore- shtojc Proëesverbali i komisionit për hartimin e programit ose Inspektorit republikan për bujqësi	Nukë është tokë bujqësore _
Preshevë	RAMIZ SADIKU	3773	1198/2	0,1674	Pemishtë	1	Gjendja Juridike dhe faktike dallohet-në terenë nukë është tokë bujqësore- shtojc Proëesverbali i komisionit për hartimin e programit ose Inspektorit republikan për bujqësi	Nukë është tokë bujqësore _
Preshevë	RAMIZ SADIKU	3773	1199	0,0102	tokë nën ndrtësë-objekt		Gjendja Juridike dhe faktike dallohet-në terenë nukë është tokë bujqësore- shtojc Proëesverbali i komisionit për hartimin e programit ose Inspektorit republikan për bujqësi	Nukë është tokë bujqësore _
Preshevë	RAMIZ SADIKU	3773	1199	0,1355	Pemishtë	1	Gjendja Juridike dhe faktike dallohet-në terenë nukë është tokë bujqësore- shtojc Proëesverbali i komisionit për hartimin e programit ose Inspektorit republikan për bujqësi	Nukë është tokë bujqësore _
Preshevë	RAMIZ SADIKU	3607	1200/3	0,0013	Pemishtë	1	Gjendja Juridike dhe faktike dallohet-në terenë nukë është tokë bujqësore- shtojc Proëesverbali i komisionit për hartimin e programit ose Inspektorit republikan për bujqësi	Tjetër artificijalisht e krijuar e pa pleshme
Preshevë	RAMIZ SADIKU	3721	1210	0,0163	tokë nën ndrtësë-objekt		Gjendja Juridike dhe faktike dallohet-në terenë nukë është tokë bujqësore- shtojc Proëesverbali i komisionit për hartimin e programit ose Inspektorit republikan për bujqësi	Nukë është tokë bujqësore _
Preshevë	RAMIZ SADIKU	3721	1210	0,0757	Pemishtë	3	Gjendja Juridike dhe faktike dallohet-në terenë nukë është tokë bujqësore- shtojc Proëesverbali i komisionit për hartimin e programit ose Inspektorit republikan për bujqësi	Nukë është tokë bujqësore _
Preshevë	RAMIZ SADIKU	3721	1210	0,0130	kopsht	2	Gjendja Juridike dhe faktike dallohet-në terenë nukë është tokë bujqësore- shtojc Proëesverbali i komisionit për hartimin e programit ose Inspektorit republikan për bujqësi	Nukë është tokë bujqësore _
Preshevë	SELAMI HALAÇI	12	1228/2	0,0045	Pemishtë	2	Gjendja Juridike dhe faktike dallohet-në terenë nukë është tokë bujqësore- shtojc Proëesverbali i komisionit për hartimin e programit ose Inspektorit republikan për bujqësi	tokë nën ndrtësë dhe objekte tjera
Preshevë	SELAMI HALAÇI	12	1279	0,2206	Pemishtë	2	Gjendja Juridike dhe faktike dallohet-në terenë nukë është tokë bujqësore- shtojc Proëesverbali i komisionit për hartimin e programit ose Inspektorit republikan për bujqësi	varreza

Preshevë	SELAMI HALAÇI	12	1280	0,0861	kopsht	2	Gjendja Juridike dhe faktike dallohet-në terenë nukë është tokë bujqësore- shtojc Proëesverbali i komisionit për hartimin e programit ose Inspektorit republikan për bujqësi	varreza
Preshevë	KOD GROBLJA	12	1283	0,0370	kopsht	2	Gjendja Juridike dhe faktike dallohet-në terenë nukë është tokë bujqësore- shtojc Proëesverbali i komisionit për hartimin e programit ose Inspektorit republikan për bujqësi	varreza
Preshevë	REKA	4781	1643/2	0,0014	Pemishtë	1	Gjendja Juridike dhe faktike dallohet-në terenë nukë është tokë bujqësore- shtojc Proëesverbali i komisionit për hartimin e programit ose Inspektorit republikan për bujqësi	Nukë është tokë bujqësore _
Preshevë	REKA	4781	1643/2	0,0016	tokë nën ndrtësë-objekt		Gjendja Juridike dhe faktike dallohet-në terenë nukë është tokë bujqësore- shtojc Proëesverbali i komisionit për hartimin e programit ose Inspektorit republikan për bujqësi	Nukë është tokë bujqësore _
Preshevë	15 NËNTORI	4468	1722/1	0,0364	arë	1	Gjendja Juridike dhe faktike dallohet-në terenë nukë është tokë bujqësore- shtojc Proëesverbali i komisionit për hartimin e programit ose Inspektorit republikan për bujqësi	Nukë është tokë bujqësore _
Preshevë	15 NËNTORI	4468	1722/1	0,0066	tokë nën ndrtësë-objekt		Gjendja Juridike dhe faktike dallohet-në terenë nukë është tokë bujqësore- shtojc Proëesverbali i komisionit për hartimin e programit ose Inspektorit republikan për bujqësi	Nukë është tokë bujqësore _
Preshevë	15 NËNTORI	3458	1722/4	0,0015	tokë nën një pjesë të ndrtësës		Gjendja Juridike dhe faktike dallohet-në terenë nukë është tokë bujqësore- shtojc Proëesverbali i komisionit për hartimin e programit ose Inspektorit republikan për bujqësi	Nukë është tokë bujqësore _
Preshevë	15 NËNTORI	3458	1722/4	0,0751	arë	1	Gjendja Juridike dhe faktike dallohet-në terenë nukë është tokë bujqësore- shtojc Proëesverbali i komisionit për hartimin e programit ose Inspektorit republikan për bujqësi	Nukë është tokë bujqësore _
Preshevë	15 NËNTORI	3458	1722/4	0,0086	tokë nën ndrtësë-objekt		Gjendja Juridike dhe faktike dallohet-në terenë nukë është tokë bujqësore- shtojc Proëesverbali i komisionit për hartimin e programit ose Inspektorit republikan për bujqësi	Nukë është tokë bujqësore _
Preshevë	15 NËNTORI	5140	1727	0,0003	Pemishtë	1	Gjendja Juridike dhe faktike dallohet-në terenë nukë është tokë bujqësore- shtojc Proëesverbali i komisionit për hartimin e programit ose Inspektorit republikan për bujqësi	tokë për rrethë ndërtesës dhe objekteve tjerë
Preshevë	15 NËNTORI	5140	1727	0,0453	arë	3	Gjendja Juridike dhe faktike dallohet-në terenë nukë është tokë bujqësore- shtojc Proëesverbali i komisionit për hartimin e programit ose Inspektorit republikan për bujqësi	tokë për rrethë ndërtesës dhe objekteve tjerë

Preshevë	15 NËNTORI	3978	1728	0,0914	arë	1	Gjendja Juridike dhe faktike dallohet-në terenë nukë është tokë bujqësore- shtojc Proëesverbali i komisionit për hartimin e programit ose Inspektorit republikan për bujqësi	Nukë është tokë bujqësore _
Preshevë	15 NËNTORI	3978	1728	0,0114	tokë nën ndrtësë-objekt		Gjendja Juridike dhe faktike dallohet-në terenë nukë është tokë bujqësore- shtojc Proëesverbali i komisionit për hartimin e programit ose Inspektorit republikan për bujqësi	Nukë është tokë bujqësore _
Preshevë	15 NËNTORI	2208	1746/2	0,0514	arë	2	Gjendja Juridike dhe faktike dallohet-në terenë nukë është tokë bujqësore- shtojc Proëesverbali i komisionit për hartimin e programit ose Inspektorit republikan për bujqësi	tokë për rethë ndërtesës dhe objekteve tjerë
Preshevë	PRISHTINSK A	3979	1747/5	0,0086	arë	2	Gjendja Juridike dhe faktike dallohet-në terenë nukë është tokë bujqësore- shtojc Proëesverbali i komisionit për hartimin e programit ose Inspektorit republikan për bujqësi	tokë për rethë ndërtesës dhe objekteve tjerë
Preshevë	15 NËNTORI	3435	1748/1	0,0267	arë	2	Gjendja Juridike dhe faktike dallohet-në terenë nukë është tokë bujqësore- shtojc Proëesverbali i komisionit për hartimin e programit ose Inspektorit republikan për bujqësi	Tjetër artificijalisht e krijuar e pa pleshme
Preshevë	15 NËNTORI	3435	1748/3	0,0136	arë	2	Gjendja Juridike dhe faktike dallohet-në terenë nukë është tokë bujqësore- shtojc Proëesverbali i komisionit për hartimin e programit ose Inspektorit republikan për bujqësi	tokë për rethë ndërtesës dhe objekteve tjerë
Preshevë	15 NËNTORI	5167	1748/5	0,0232	arë	2	Gjendja Juridike dhe faktike dallohet-në terenë nukë është tokë bujqësore- shtojc Proëesverbali i komisionit për hartimin e programit ose Inspektorit republikan për bujqësi	tokë për rethë ndërtesës dhe objekteve tjerë
Preshevë	15 NËNTORI	5167	1748/6	0,0259	arë	2	Gjendja Juridike dhe faktike dallohet-në terenë nukë është tokë bujqësore- shtojc Proëesverbali i komisionit për hartimin e programit ose Inspektorit republikan për bujqësi	Nukë është tokë bujqësore _
Preshevë	15 NËNTORI	5167	1748/6	0,0124	tokë nën ndrtësë-objekt		Gjendja Juridike dhe faktike dallohet-në terenë nukë është tokë bujqësore- shtojc Proëesverbali i komisionit për hartimin e programit ose Inspektorit republikan për bujqësi	Nukë është tokë bujqësore _
Preshevë	15 NËNTORI	3434	1750/2	0,0437	arë	2	Gjendja Juridike dhe faktike dallohet-në terenë nukë është tokë bujqësore- shtojc Proëesverbali i komisionit për hartimin e programit ose Inspektorit republikan për bujqësi	tokë për rethë ndërtesës dhe objekteve tjerë
Preshevë	15 NËNTORI	5165	1751/1	0,0481	arë	2	Gjendja Juridike dhe faktike dallohet-në terenë nukë është tokë bujqësore- shtojc Proëesverbali i komisionit për hartimin e programit ose Inspektorit republikan për bujqësi	Nukë është tokë bujqësore _

Preshevë	15 NËNTORI	5165	1751/1	0,0007	tokë nën një pjesë të ndërtesës		Gjendja Juridike dhe faktike dallohet-në terenë nukë është tokë bujqësore- shtojc Proëesverbali i komisionit për hartimin e programit ose Inspektorit republikan për bujqësi	Nukë është tokë bujqësore _
Preshevë	15 NËNTORI	5165	1751/1	0,0021	tokë nën një pjesë të ndërtesës		Gjendja Juridike dhe faktike dallohet-në terenë nukë është tokë bujqësore- shtojc Proëesverbali i komisionit për hartimin e programit ose Inspektorit republikan për bujqësi	Nukë është tokë bujqësore _
Preshevë	PRISHTINSK A	4781	1751/2	0,0155	Pemishtë	1	Gjendja Juridike dhe faktike dallohet-në terenë nukë është tokë bujqësore- shtojc Proëesverbali i komisionit për hartimin e programit ose Inspektorit republikan për bujqësi	Tjetër artificijalisht e krijuar e pa pleshme
Preshevë	15 NËNTORI	3925	1751/5	0,0202	Pemishtë	1	Gjendja Juridike dhe faktike dallohet-në terenë nukë është tokë bujqësore- shtojc Proëesverbali i komisionit për hartimin e programit ose Inspektorit republikan për bujqësi	tokë për rethë ndërtesës dhe objekteve tjerë
Preshevë	15 NËNTORI	3924	1751/6	0,0279	Pemishtë	1	Gjendja Juridike dhe faktike dallohet-në terenë nukë është tokë bujqësore- shtojc Proëesverbali i komisionit për hartimin e programit ose Inspektorit republikan për bujqësi	tokë për rethë ndërtesës dhe objekteve tjerë
Preshevë	15 NËNTORI	5284	1751/8	0,0224	arë	2	Gjendja Juridike dhe faktike dallohet-në terenë nukë është tokë bujqësore- shtojc Proëesverbali i komisionit për hartimin e programit ose Inspektorit republikan për bujqësi	Nukë është tokë bujqësore _
Preshevë	15 NËNTORI	5284	1751/8	0,0045	tokë nën ndërtesë-objekt		Gjendja Juridike dhe faktike dallohet-në terenë nukë është tokë bujqësore- shtojc Proëesverbali i komisionit për hartimin e programit ose Inspektorit republikan për bujqësi	Nukë është tokë bujqësore _
Preshevë	15 NËNTORI	5165	1752/1	0,0067	tokë nën ndërtesë-objekt		Gjendja Juridike dhe faktike dallohet-në terenë nukë është tokë bujqësore- shtojc Proëesverbali i komisionit për hartimin e programit ose Inspektorit republikan për bujqësi	Nukë është tokë bujqësore _
Preshevë	15 NËNTORI	5165	1752/1	0,0083	tokë nën ndërtesë-objekt		Gjendja Juridike dhe faktike dallohet-në terenë nukë është tokë bujqësore- shtojc Proëesverbali i komisionit për hartimin e programit ose Inspektorit republikan për bujqësi	Nukë është tokë bujqësore _
Preshevë	15 NËNTORI	5165	1752/1	0,0308	arë	2	Gjendja Juridike dhe faktike dallohet-në terenë nukë është tokë bujqësore- shtojc Proëesverbali i komisionit për hartimin e programit ose Inspektorit republikan për bujqësi	Nukë është tokë bujqësore _
Preshevë	PRISHTINSK A	4781	1752/2	0,0140	Pemishtë	1	Gjendja Juridike dhe faktike dallohet-në terenë nukë është tokë bujqësore- shtojc Proëesverbali i komisionit për hartimin e programit ose Inspektorit republikan për bujqësi	Tjetër artificijalisht e krijuar e pa pleshme

Preshevë	15 NËNTORI	5284	1752/3	0,0380	arë	2	Gjendja Juridike dhe faktike dallohet-në terenë nukë është tokë bujqësore- shtojc Proëesverbali i komisionit për hartimin e programit ose Inspektorit republikan për bujqësi	tokë për rrethë ndërtesës dhe objekteve tjerë
Preshevë	15 NËNTORI	3925	1752/5	0,0416	Pemishtë	1	Gjendja Juridike dhe faktike dallohet-në terenë nukë është tokë bujqësore- shtojc Proëesverbali i komisionit për hartimin e programit ose Inspektorit republikan për bujqësi	tokë për rrethë ndërtesës dhe objekteve tjerë
Preshevë	15 NËNTORI	3924	1752/6	0,0433	Pemishtë	1	Gjendja Juridike dhe faktike dallohet-në terenë nukë është tokë bujqësore- shtojc Proëesverbali i komisionit për hartimin e programit ose Inspektorit republikan për bujqësi	tokë nën ndërtesë dhe objekte tjera
Preshevë	15 NËNTORI	5284	1752/7	0,0310	arë	2	Gjendja Juridike dhe faktike dallohet-në terenë nukë është tokë bujqësore- shtojc Proëesverbali i komisionit për hartimin e programit ose Inspektorit republikan për bujqësi	tokë nën ndërtesë dhe objekte tjera
Preshevë	15 NËNTORI	5284	1752/8	0,0545	arë	2	Gjendja Juridike dhe faktike dallohet-në terenë nukë është tokë bujqësore- shtojc Proëesverbali i komisionit për hartimin e programit ose Inspektorit republikan për bujqësi	tokë për rrethë ndërtesës dhe objekteve tjerë
Preshevë	PRISHTINSK A	4781	1753/2	0,0157	Pemishtë	1	Gjendja Juridike dhe faktike dallohet-në terenë nukë është tokë bujqësore- shtojc Proëesverbali i komisionit për hartimin e programit ose Inspektorit republikan për bujqësi	Tjetër artificijalisht e krijuar e pa pleshme
Preshevë	15 NËNTORI	2128	1753/5	0,0224	arë	2	Gjendja Juridike dhe faktike dallohet-në terenë nukë është tokë bujqësore- shtojc Proëesverbali i komisionit për hartimin e programit ose Inspektorit republikan për bujqësi	tokë nën ndërtesë dhe objekte tjera
Preshevë	DRUGA NOVA	4694	1754/13	0,0385	arë	1	Gjendja Juridike dhe faktike dallohet-në terenë nukë është tokë bujqësore- shtojc Proëesverbali i komisionit për hartimin e programit ose Inspektorit republikan për bujqësi	tokë për rrethë ndërtesës dhe objekteve tjerë
Preshevë	DRUGA NOVA	4694	1754/3	0,0423	arë	1	Gjendja Juridike dhe faktike dallohet-në terenë nukë është tokë bujqësore- shtojc Proëesverbali i komisionit për hartimin e programit ose Inspektorit republikan për bujqësi	tokë për rrethë ndërtesës dhe objekteve tjerë
Preshevë	DRUGA NOVA	5001	1755/12	0,0161	arë	1	Gjendja Juridike dhe faktike dallohet-në terenë nukë është tokë bujqësore- shtojc Proëesverbali i komisionit për hartimin e programit ose Inspektorit republikan për bujqësi	tokë për rrethë ndërtesës dhe objekteve tjerë
Preshevë	DRUGA NOVA	5001	1755/16	0,0016	arë	2	Gjendja Juridike dhe faktike dallohet-në terenë nukë është tokë bujqësore- shtojc Proëesverbali i komisionit për hartimin e programit ose Inspektorit republikan për bujqësi	tokë nën ndërtesë dhe objekte tjera

Preshevë	DRUGA NOVA	5001	1755/17	0,0002	tokë nën një pjesë të ndërtesës		Gjendja Juridike dhe faktike dallohet-në terrenë nukë është tokë bujqësore- shtojc Proëesverbali i komisionit për hartimin e programit ose Inspektorit republikan për bujqësi	Nukë është tokë bujqësore _
Preshevë	DRUGA NOVA	5001	1755/17	0,0032	arë	2	Gjendja Juridike dhe faktike dallohet-në terrenë nukë është tokë bujqësore- shtojc Proëesverbali i komisionit për hartimin e programit ose Inspektorit republikan për bujqësi	Nukë është tokë bujqësore _
Preshevë	DRUGA NOVA	5001	1755/18	0,1743	arë	2	Gjendja Juridike dhe faktike dallohet-në terrenë nukë është tokë bujqësore- shtojc Proëesverbali i komisionit për hartimin e programit ose Inspektorit republikan për bujqësi	Nukë është tokë bujqësore _
Preshevë	DRUGA NOVA	5001	1755/18	0,0012	tokë nën ndërtesë-objekt		Gjendja Juridike dhe faktike dallohet-në terrenë nukë është tokë bujqësore- shtojc Proëesverbali i komisionit për hartimin e programit ose Inspektorit republikan për bujqësi	Nukë është tokë bujqësore _
Preshevë	15 NËNTORI	3471	1755/19	0,0129	arë	2	Gjendja Juridike dhe faktike dallohet-në terrenë nukë është tokë bujqësore- shtojc Proëesverbali i komisionit për hartimin e programit ose Inspektorit republikan për bujqësi	Nukë është tokë bujqësore _
Preshevë	15 NËNTORI	3471	1755/19	0,0066	tokë nën ndërtesë-objekt		Gjendja Juridike dhe faktike dallohet-në terrenë nukë është tokë bujqësore- shtojc Proëesverbali i komisionit për hartimin e programit ose Inspektorit republikan për bujqësi	Nukë është tokë bujqësore _
Preshevë	DRUGA NOVA	5001	1755/20	0,0016	arë	2	Gjendja Juridike dhe faktike dallohet-në terrenë nukë është tokë bujqësore- shtojc Proëesverbali i komisionit për hartimin e programit ose Inspektorit republikan për bujqësi	Tjetër artificijalisht e krijuar e pa pleshme
Preshevë	DRUGA NOVA	5001	1755/23	0,0311	arë	1	Gjendja Juridike dhe faktike dallohet-në terrenë nukë është tokë bujqësore- shtojc Proëesverbali i komisionit për hartimin e programit ose Inspektorit republikan për bujqësi	tokë nën ndërtesë dhe objekte tjera
Preshevë	DRUGA NOVA	3182	1755/3	0,0358	arë	2	Gjendja Juridike dhe faktike dallohet-në terrenë nukë është tokë bujqësore- shtojc Proëesverbali i komisionit për hartimin e programit ose Inspektorit republikan për bujqësi	tokë për rethë ndërtesës dhe objekteve tjerë
Preshevë	DRUGA NOVA	3471	1756/10	0,0021	arë	1	Gjendja Juridike dhe faktike dallohet-në terrenë nukë është tokë bujqësore- shtojc Proëesverbali i komisionit për hartimin e programit ose Inspektorit republikan për bujqësi	Tjetër artificijalisht e krijuar e pa pleshme
Preshevë	DRUGA NOVA	3471	1756/11	0,0012	arë	1	Gjendja Juridike dhe faktike dallohet-në terrenë nukë është tokë bujqësore- shtojc Proëesverbali i komisionit për hartimin e programit ose Inspektorit republikan për bujqësi	tokë për rethë ndërtesës dhe objekteve tjerë

Preshevë	DRUGA NOVA	3173	1756/14	0,0115	arë	1	Gjendja Juridike dhe faktike dallohet-në terenë nukë është tokë bujqësore- shtojc Proëesverbali i komisionit për hartimin e programit ose Inspektorit republikan për bujqësi	tokë për rethë ndërtesës dhe objekteve tjerë
Preshevë	DRUGA NOVA	3471	1756/16	0,0027	arë	1	Gjendja Juridike dhe faktike dallohet-në terenë nukë është tokë bujqësore- shtojc Proëesverbali i komisionit për hartimin e programit ose Inspektorit republikan për bujqësi	tokë për rethë ndërtesës dhe objekteve tjerë
Preshevë	DRUGA NOVA	3471	1756/3	0,0006	arë	2	Gjendja Juridike dhe faktike dallohet-në terenë nukë është tokë bujqësore- shtojc Proëesverbali i komisionit për hartimin e programit ose Inspektorit republikan për bujqësi	tokë nën ndërtesë dhe objekte tjera
Preshevë	DRUGA NOVA	3471	1756/4	0,0030	arë	2	Gjendja Juridike dhe faktike dallohet-në terenë nukë është tokë bujqësore- shtojc Proëesverbali i komisionit për hartimin e programit ose Inspektorit republikan për bujqësi	tokë për rethë ndërtesës dhe objekteve tjerë
Preshevë	DRUGA NOVA	3471	1756/6	0,0039	arë	2	Gjendja Juridike dhe faktike dallohet-në terenë nukë është tokë bujqësore- shtojc Proëesverbali i komisionit për hartimin e programit ose Inspektorit republikan për bujqësi	tokë nën ndërtesë dhe objekte tjera
Preshevë	DRUGA NOVA	5001	1756/8	0,0052	arë	1	Gjendja Juridike dhe faktike dallohet-në terenë nukë është tokë bujqësore- shtojc Proëesverbali i komisionit për hartimin e programit ose Inspektorit republikan për bujqësi	Nukë është tokë bujqësore _
Preshevë	DRUGA NOVA	5001	1756/8	0,0005	tokë nën një pjesë të ndërtesës		Gjendja Juridike dhe faktike dallohet-në terenë nukë është tokë bujqësore- shtojc Proëesverbali i komisionit për hartimin e programit ose Inspektorit republikan për bujqësi	Nukë është tokë bujqësore _
Preshevë	DRUGA NOVA	5152	1756/9	0,0078	tokë nën ndërtesë-objekt		As juridikisht e asë faktikisht nukë është tokë bujqësore	Nukë është tokë bujqësore
Preshevë	DRUGA NOVA	5152	1756/9	0,0042	tokë nën ndërtesë-objekt		As juridikisht e asë faktikisht nukë është tokë bujqësore	Nukë është tokë bujqësore
Preshevë	DRUGA NOVA	5152	1756/9	0,0144	arë	1	As juridikisht e asë faktikisht nukë është tokë bujqësore	Nukë është tokë bujqësore
Preshevë	DRUGA NOVA	5152	1756/9	0,0089	tokë nën ndërtesë-objekt		As juridikisht e asë faktikisht nukë është tokë bujqësore	Nukë është tokë bujqësore

Preshevë	DRUGA NOVA	3410	1757/7	0,0205	arë	1	Gjendja Juridike dhe faktike dallohet-në terenë nukë është tokë bujqësore- shtojc Proëesverbali i komisionit për hartimin e programit ose Inspektorit republikan për bujqësi	Tjetër artificijalisht e krijuar e pa pleshme
Preshevë	DRUGA NOVA	3859	1758/1	0,0656	arë	1	Gjendja Juridike dhe faktike dallohet-në terenë nukë është tokë bujqësore- shtojc Proëesverbali i komisionit për hartimin e programit ose Inspektorit republikan për bujqësi	tokë për rrethë ndërtesës dhe objekteve tjerë
Preshevë	DRUGA NOVA	3678	1758/2	0,0035	arë	1	Gjendja Juridike dhe faktike dallohet-në terenë nukë është tokë bujqësore- shtojc Proëesverbali i komisionit për hartimin e programit ose Inspektorit republikan për bujqësi	Nukë është tokë bujqësore _
Preshevë	DRUGA NOVA	3678	1758/2	0,0205	tokë nën ndërtesë-objekt		Gjendja Juridike dhe faktike dallohet-në terenë nukë është tokë bujqësore- shtojc Proëesverbali i komisionit për hartimin e programit ose Inspektorit republikan për bujqësi	Nukë është tokë bujqësore _
Preshevë	DRUGA NOVA	3678	1758/2	0,0500	tokë për rrethë ndërtesës-objektit		Gjendja Juridike dhe faktike dallohet-në terenë nukë është tokë bujqësore- shtojc Proëesverbali i komisionit për hartimin e programit ose Inspektorit republikan për bujqësi	Nukë është tokë bujqësore _
Preshevë	DRUGA NOVA	3859	1758/5	0,0449	arë	1	Gjendja Juridike dhe faktike dallohet-në terenë nukë është tokë bujqësore- shtojc Proëesverbali i komisionit për hartimin e programit ose Inspektorit republikan për bujqësi	tokë për rrethë ndërtesës dhe objekteve tjerë
Preshevë	DRUGA NOVA	3859	1758/6	0,0390	arë	1	Gjendja Juridike dhe faktike dallohet-në terenë nukë është tokë bujqësore- shtojc Proëesverbali i komisionit për hartimin e programit ose Inspektorit republikan për bujqësi	tokë për rrethë ndërtesës dhe objekteve tjerë
Preshevë	PRISHTINSK A	3914	1759/1	0,0129	arë	1	Gjendja Juridike dhe faktike dallohet-në terenë nukë është tokë bujqësore- shtojc Proëesverbali i komisionit për hartimin e programit ose Inspektorit republikan për bujqësi	Tjetër artificijalisht e krijuar e pa pleshme
Preshevë	PRISHTINSK A	3913	1759/3	0,0070	kopsht	1	Gjendja Juridike dhe faktike dallohet-në terenë nukë është tokë bujqësore- shtojc Proëesverbali i komisionit për hartimin e programit ose Inspektorit republikan për bujqësi	Tjetër artificijalisht e krijuar e pa pleshme
Preshevë	PRISHTINSK A	3914	1759/4	0,0507	arë	1	Gjendja Juridike dhe faktike dallohet-në terenë nukë është tokë bujqësore- shtojc Proëesverbali i komisionit për hartimin e programit ose Inspektorit republikan për bujqësi	tokë për rrethë ndërtesës dhe objekteve tjerë
Preshevë	PRISHTINSK A	3914	1759/5	0,0536	arë	1	Gjendja Juridike dhe faktike dallohet-në terenë nukë është tokë bujqësore- shtojc Proëesverbali i komisionit për hartimin e programit ose Inspektorit republikan për bujqësi	Nukë është tokë bujqësore _

Preshevë	PRISHTINSK A	3914	1759/5	0,0120	tokë nën ndrtesë- objekt		Gjendja Juridike dhe faktike dallohet-në terenë nukë është tokë bujqësore- shtojc Proëesverbali i komisionit për hartimin e programit ose Inspektorit republikan për bujqësi	Nukë është tokë bujqësore _
Preshevë	PRISHTINSK A	3914	1759/6	0,0224	arë	1	Gjendja Juridike dhe faktike dallohet-në terenë nukë është tokë bujqësore- shtojc Proëesverbali i komisionit për hartimin e programit ose Inspektorit republikan për bujqësi	tokë për rrethë ndërtesës dhe objekteve tjerë
Preshevë	PRISHTINSK A	3608	1761	0,0103	arë	1	Gjendja Juridike dhe faktike dallohet-në terenë nukë është tokë bujqësore- shtojc Proëesverbali i komisionit për hartimin e programit ose Inspektorit republikan për bujqësi	tokë për rrethë ndërtesës dhe objekteve tjerë
Preshevë	PRISHTINSK A	3555	1762	0,0107	arë	1	Gjendja Juridike dhe faktike dallohet-në terenë nukë është tokë bujqësore- shtojc Proëesverbali i komisionit për hartimin e programit ose Inspektorit republikan për bujqësi	tokë për rrethë ndërtesës dhe objekteve tjerë
Preshevë	PRISHTINSK A	79	1764	0,0212	arë	1	Gjendja Juridike dhe faktike dallohet-në terenë nukë është tokë bujqësore- shtojc Proëesverbali i komisionit për hartimin e programit ose Inspektorit republikan për bujqësi	tokë për rrethë ndërtesës dhe objekteve tjerë
Preshevë	DRUGA NOVA	3521	1771/12	0,0114	tokë nën ndrtesë- objekt		Gjendja Juridike dhe faktike dallohet-në terenë nukë është tokë bujqësore- shtojc Proëesverbali i komisionit për hartimin e programit ose Inspektorit republikan për bujqësi	Nukë është tokë bujqësore _
Preshevë	DRUGA NOVA	3521	1771/12	0,0367	arë	1	Gjendja Juridike dhe faktike dallohet-në terenë nukë është tokë bujqësore- shtojc Proëesverbali i komisionit për hartimin e programit ose Inspektorit republikan për bujqësi	Nukë është tokë bujqësore _
Preshevë	DRUGA NOVA	3521	1771/12	0,0067	tokë nën ndrtesë- objekt		Gjendja Juridike dhe faktike dallohet-në terenë nukë është tokë bujqësore- shtojc Proëesverbali i komisionit për hartimin e programit ose Inspektorit republikan për bujqësi	Nukë është tokë bujqësore _
Preshevë	DRUGA NOVA	3521	1771/2	0,0458	arë	1	Gjendja Juridike dhe faktike dallohet-në terenë nukë është tokë bujqësore- shtojc Proëesverbali i komisionit për hartimin e programit ose Inspektorit republikan për bujqësi	Nukë është tokë bujqësore _
Preshevë	DRUGA NOVA	3521	1771/2	0,0011	tokë nën një pjesë të ndrtesës		Gjendja Juridike dhe faktike dallohet-në terenë nukë është tokë bujqësore- shtojc Proëesverbali i komisionit për hartimin e programit ose Inspektorit republikan për bujqësi	Nukë është tokë bujqësore _
Preshevë	15 NËNTORI	3076	1772/3	0,0340	arë	2	Gjendja Juridike dhe faktike dallohet-në terenë nukë është tokë bujqësore- shtojc Proëesverbali i komisionit për hartimin e programit ose Inspektorit republikan për bujqësi	Nukë është tokë bujqësore _

Preshevë	15 NËNTORI	3076	1772/3	0,0500	tokë për reth ndërtesës-objektit		Gjendja Juridike dhe faktike dallohet-në terrenë nukë është tokë bujqësore- shtojc Proëesverbali i komisionit për hartimin e programit ose Inspektorit republikan për bujqësi	Nukë është tokë bujqësore _
Preshevë	15 NËNTORI	3076	1772/3	0,0102	tokë nën ndërtesë-objekt		Gjendja Juridike dhe faktike dallohet-në terrenë nukë është tokë bujqësore- shtojc Proëesverbali i komisionit për hartimin e programit ose Inspektorit republikan për bujqësi	Nukë është tokë bujqësore _
Preshevë	15 NËNTORI	3076	1772/3	0,0104	tokë nën ndërtesë-objekt		Gjendja Juridike dhe faktike dallohet-në terrenë nukë është tokë bujqësore- shtojc Proëesverbali i komisionit për hartimin e programit ose Inspektorit republikan për bujqësi	Nukë është tokë bujqësore _
Preshevë	DRUGA NOVA	4582	1774/4	0,0120	arë	1	Gjendja Juridike dhe faktike dallohet-në terrenë nukë është tokë bujqësore- shtojc Proëesverbali i komisionit për hartimin e programit ose Inspektorit republikan për bujqësi	Nukë është tokë bujqësore _
Preshevë	DRUGA NOVA	4582	1774/4	0,0104	tokë nën ndërtesë-objekt		Gjendja Juridike dhe faktike dallohet-në terrenë nukë është tokë bujqësore- shtojc Proëesverbali i komisionit për hartimin e programit ose Inspektorit republikan për bujqësi	Nukë është tokë bujqësore _
Preshevë	DRUGA NOVA	4582	1774/5	0,0171	arë	1	Gjendja Juridike dhe faktike dallohet-në terrenë nukë është tokë bujqësore- shtojc Proëesverbali i komisionit për hartimin e programit ose Inspektorit republikan për bujqësi	Nukë është tokë bujqësore _
Preshevë	DRUGA NOVA	4582	1774/5	0,0206	tokë nën një pjesë të ndërtesës		Gjendja Juridike dhe faktike dallohet-në terrenë nukë është tokë bujqësore- shtojc Proëesverbali i komisionit për hartimin e programit ose Inspektorit republikan për bujqësi	Nukë është tokë bujqësore _
Preshevë	DRUGA NOVA	4582	1774/6	0,0165	arë	1	Gjendja Juridike dhe faktike dallohet-në terrenë nukë është tokë bujqësore- shtojc Proëesverbali i komisionit për hartimin e programit ose Inspektorit republikan për bujqësi	Nukë është tokë bujqësore _
Preshevë	DRUGA NOVA	4582	1774/6	0,0223	tokë nën ndërtesë-objekt		Gjendja Juridike dhe faktike dallohet-në terrenë nukë është tokë bujqësore- shtojc Proëesverbali i komisionit për hartimin e programit ose Inspektorit republikan për bujqësi	Nukë është tokë bujqësore _
Preshevë	DRUGA NOVA	5001	1790	0,4478	arë	1	Gjendja Juridike dhe faktike dallohet-në terrenë nukë është tokë bujqësore- shtojc Proëesverbali i komisionit për hartimin e programit ose Inspektorit republikan për bujqësi	Tjetër artificijalisht e krijuar e pa pleshme
Preshevë	DRUGA NOVA	3887	1791/10	0,0515	arë	2	Gjendja Juridike dhe faktike dallohet-në terrenë nukë është tokë bujqësore- shtojc Proëesverbali i komisionit për hartimin e programit ose Inspektorit republikan për bujqësi	tokë për rethë ndërtesës dhe objekteve tjerë

Preshevë	DRUGA NOVA	5001	1791/8	0,0430	Pemishtë	1	Gjendja Juridike dhe faktike dallohet-në terenë nukë është tokë bujqësore- shtojc Proëesverbali i komisionit për hartimin e programit ose Inspektorit republikan për bujqësi	tokë për rethë ndërtesës dhe objekteve tjerë
Preshevë	15 NËNTORI	5001	1794	0,1162	Kulosë	2	Gjendja Juridike dhe faktike dallohet-në terenë nukë është tokë bujqësore- shtojc Proëesverbali i komisionit për hartimin e programit ose Inspektorit republikan për bujqësi	Tjetër artificijalisht e krijuar e pa pleshme
Preshevë	15 NËNTORI	5001	1794	0,1216	Kulosë	2	As juridikisht e asë faktikisht nukë është tokë bujqësore	Nukë është tokë bujqësore
Preshevë	15 NËNTORI	4781	1818/3	0,0060	Kulosë	2	Gjendja Juridike dhe faktike dallohet-në terenë nukë është tokë bujqësore- shtojc Proëesverbali i komisionit për hartimin e programit ose Inspektorit republikan për bujqësi	Nukë është tokë bujqësore _
Preshevë	15 NËNTORI	4781	1818/3	0,0038	tokë nën ndërtesë-objekt		Gjendja Juridike dhe faktike dallohet-në terenë nukë është tokë bujqësore- shtojc Proëesverbali i komisionit për hartimin e programit ose Inspektorit republikan për bujqësi	Nukë është tokë bujqësore _
Preshevë	15 NËNTORI	4781	1818/3	0,0075	tokë nën ndërtesë-objekt		Gjendja Juridike dhe faktike dallohet-në terenë nukë është tokë bujqësore- shtojc Proëesverbali i komisionit për hartimin e programit ose Inspektorit republikan për bujqësi	Nukë është tokë bujqësore _
Preshevë	15 NËNTORI	3833	1879	0,0259	tokë nën ndërtesë-objekt		Gjendja Juridike dhe faktike dallohet-në terenë nukë është tokë bujqësore- shtojc Proëesverbali i komisionit për hartimin e programit ose Inspektorit republikan për bujqësi	tokë nën ndërtesë dhe objekte tjera
Preshevë	15 NËNTORI	3833	1879	0,0500	tokë për reth ndërtesës-objektit		Gjendja Juridike dhe faktike dallohet-në terenë nukë është tokë bujqësore- shtojc Proëesverbali i komisionit për hartimin e programit ose Inspektorit republikan për bujqësi	tokë nën ndërtesë dhe objekte tjera
Preshevë	15 NËNTORI	3833	1879	0,1455	arë	2	Gjendja Juridike dhe faktike dallohet-në terenë nukë është tokë bujqësore- shtojc Proëesverbali i komisionit për hartimin e programit ose Inspektorit republikan për bujqësi	tokë nën ndërtesë dhe objekte tjera
Preshevë	15 NËNTORI	3833	1879	0,0657	tjetër artificijalisht ekrijuar e pa pleshme		Gjendja Juridike dhe faktike dallohet-në terenë nukë është tokë bujqësore- shtojc Proëesverbali i komisionit për hartimin e programit ose Inspektorit republikan për bujqësi	tokë nën ndërtesë dhe objekte tjera
Preshevë	15 NËNTORI	4438	2021	0,0141	tokë nën ndërtesë-objekt		Gjendja Juridike dhe faktike dallohet-në terenë nukë është tokë bujqësore- shtojc Proëesverbali i komisionit për hartimin e programit ose Inspektorit republikan për bujqësi	Nukë është tokë bujqësore _

Preshevë	15 NËNTORI	4438	2021	0,0217	tokë nën ndrtësë-objekt		Gjendja Juridike dhe faktike dallohet-në terenë nukë është tokë bujqësore- shtojc Proëesverbali i komisionit për hartimin e programit ose Inspektorit republikan për bujqësi	Nukë është tokë bujqësore _
Preshevë	15 NËNTORI	4438	2021	0,2706	arë	3	Gjendja Juridike dhe faktike dallohet-në terenë nukë është tokë bujqësore- shtojc Proëesverbali i komisionit për hartimin e programit ose Inspektorit republikan për bujqësi	Nukë është tokë bujqësore _
Preshevë	15 NËNTORI	12	2103	0,0012	tokë nën ndrtësë-objekt		Gjendja Juridike dhe faktike dallohet-në terenë nukë është tokë bujqësore- shtojc Proëesverbali i komisionit për hartimin e programit ose Inspektorit republikan për bujqësi	Nukë është tokë bujqësore _
Preshevë	15 NËNTORI	12	2103	0,5686	livadh	1	Gjendja Juridike dhe faktike dallohet-në terenë nukë është tokë bujqësore- shtojc Proëesverbali i komisionit për hartimin e programit ose Inspektorit republikan për bujqësi	Nukë është tokë bujqësore _
Preshevë	VASA SMAJEVIQ	5173	2278/2	0,0216	arë	4	Gjendja Juridike dhe faktike dallohet-në terenë nukë është tokë bujqësore- shtojc Proëesverbali i komisionit për hartimin e programit ose Inspektorit republikan për bujqësi	Nukë është tokë bujqësore _
Preshevë	VASA SMAJEVIQ	5173	2278/2	0,0098	tokë nën ndrtësë-objekt		Gjendja Juridike dhe faktike dallohet-në terenë nukë është tokë bujqësore- shtojc Proëesverbali i komisionit për hartimin e programit ose Inspektorit republikan për bujqësi	Nukë është tokë bujqësore _
Preshevë	VASA SMAJEVIQ	3970	2278/3	0,0425	arë	4	Gjendja Juridike dhe faktike dallohet-në terenë nukë është tokë bujqësore- shtojc Proëesverbali i komisionit për hartimin e programit ose Inspektorit republikan për bujqësi	Tjetër artificijalisht e krijuar e pa pleshme
Preshevë	VASA SMAJEVIQ	5174	2278/4	0,0310	arë	4	Gjendja Juridike dhe faktike dallohet-në terenë nukë është tokë bujqësore- shtojc Proëesverbali i komisionit për hartimin e programit ose Inspektorit republikan për bujqësi	tokë nën ndrtësë dhe objekte tjera
Preshevë	VASA SMAJEVIQ	5175	2278/6	0,0209	arë	4	As juridikisht e asë faktikisht nukë është tokë bujqësore	Nukë është tokë bujqësore
Preshevë	VASA SMAJEVIQ	5175	2278/6	0,0100	tokë nën ndrtësë-objekt		As juridikisht e asë faktikisht nukë është tokë bujqësore	Nukë është tokë bujqësore
Preshevë	VASA SMAJEVIQ	5176	2278/7	0,0315	arë	4	Gjendja Juridike dhe faktike dallohet-në terenë nukë është tokë bujqësore- shtojc Proëesverbali i komisionit për hartimin e programit ose Inspektorit republikan për bujqësi	tokë për rethë ndrtësës dhe objekteve tjerë

Preshevë	VASA SMAJEVIQ	3970	2278/8	0,0030	arë	4	Gjendja Juridike dhe faktike dallohet-në terenë nukë është tokë bujqësore- shtojc Proëesverbali i komisionit për hartimin e programit ose Inspektorit republikan për bujqësi	tokë për rethë ndërtesës dhe objekteve tjerë
Preshevë	VASA SMAJEVIQ	3063	2281/5	0,0109	arë	4	Gjendja Juridike dhe faktike dallohet-në terenë nukë është tokë bujqësore- shtojc Proëesverbali i komisionit për hartimin e programit ose Inspektorit republikan për bujqësi	Nukë është tokë bujqësore _
Preshevë	VASA SMAJEVIQ	3063	2281/5	0,0109	tokë nën ndrtesë- objekt		Gjendja Juridike dhe faktike dallohet-në terenë nukë është tokë bujqësore- shtojc Proëesverbali i komisionit për hartimin e programit ose Inspektorit republikan për bujqësi	Nukë është tokë bujqësore _
Preshevë	VASA SMAJEVIQ	3063	2281/5	0,0500	tokë për reth ndërtesës- objektit		Gjendja Juridike dhe faktike dallohet-në terenë nukë është tokë bujqësore- shtojc Proëesverbali i komisionit për hartimin e programit ose Inspektorit republikan për bujqësi	Nukë është tokë bujqësore _
Preshevë	VASA SMAJEVIQ	3524	2287/3	0,0811	arë	3	Gjendja Juridike dhe faktike dallohet-në terenë nukë është tokë bujqësore- shtojc Proëesverbali i komisionit për hartimin e programit ose Inspektorit republikan për bujqësi	Nukë është tokë bujqësore _
Preshevë	VASA SMAJEVIQ	3524	2287/3	0,0029	tokë nën një pjesë të ndrtesës		Gjendja Juridike dhe faktike dallohet-në terenë nukë është tokë bujqësore- shtojc Proëesverbali i komisionit për hartimin e programit ose Inspektorit republikan për bujqësi	Nukë është tokë bujqësore _
Preshevë	VASA SMAJEVIQ	3524	2287/3	0,0022	tokë nën një pjesë të ndrtesës		Gjendja Juridike dhe faktike dallohet-në terenë nukë është tokë bujqësore- shtojc Proëesverbali i komisionit për hartimin e programit ose Inspektorit republikan për bujqësi	Nukë është tokë bujqësore _
Preshevë	VASA SMAJEVIQ	3523	2288/3	0,0060	tokë nën ndrtesë- objekt		Gjendja Juridike dhe faktike dallohet-në terenë nukë është tokë bujqësore- shtojc Proëesverbali i komisionit për hartimin e programit ose Inspektorit republikan për bujqësi	Nukë është tokë bujqësore _
Preshevë	VASA SMAJEVIQ	3523	2288/3	0,0066	tokë nën ndrtesë- objekt		Gjendja Juridike dhe faktike dallohet-në terenë nukë është tokë bujqësore- shtojc Proëesverbali i komisionit për hartimin e programit ose Inspektorit republikan për bujqësi	Nukë është tokë bujqësore _
Preshevë	VASA SMAJEVIQ	3523	2288/3	0,0778	arë	3	Gjendja Juridike dhe faktike dallohet-në terenë nukë është tokë bujqësore- shtojc Proëesverbali i komisionit për hartimin e programit ose Inspektorit republikan për bujqësi	Nukë është tokë bujqësore _
Preshevë	VASA SMAJEVIQ	1075	2305/3	0,0284	arë	3	Gjendja Juridike dhe faktike dallohet-në terenë nukë është tokë bujqësore- shtojc Proëesverbali i komisionit për hartimin e programit ose Inspektorit republikan për bujqësi	Nukë është tokë bujqësore _

Preshevë	VASA SMAJEVIQ	1075	2305/3	0,0092	tokë nën ndërtesë- objekt		Gjendja Juridike dhe faktike dallohet-në terrenë nukë është tokë bujqësore- shtojc Proëesverbali i komisionit për hartimin e programit ose Inspektorit republikan për bujqësi	Nukë është tokë bujqësore _
Preshevë	VASA SMAJEVIQ	1075	2305/3	0,0500	tokë për reth ndërtesës- objektit		Gjendja Juridike dhe faktike dallohet-në terrenë nukë është tokë bujqësore- shtojc Proëesverbali i komisionit për hartimin e programit ose Inspektorit republikan për bujqësi	Nukë është tokë bujqësore _
Preshevë	VASA SMAJEVIQ	1074	2305/4	0,0135	arë	3	Gjendja Juridike dhe faktike dallohet-në terrenë nukë është tokë bujqësore- shtojc Proëesverbali i komisionit për hartimin e programit ose Inspektorit republikan për bujqësi	Nukë është tokë bujqësore _
Preshevë	VASA SMAJEVIQ	1074	2305/4	0,0086	tokë nën ndërtesë- objekt		Gjendja Juridike dhe faktike dallohet-në terrenë nukë është tokë bujqësore- shtojc Proëesverbali i komisionit për hartimin e programit ose Inspektorit republikan për bujqësi	Nukë është tokë bujqësore _
Preshevë	VASA SMAJEVIQ	1074	2305/4	0,0500	tokë për reth ndërtesës- objektit		Gjendja Juridike dhe faktike dallohet-në terrenë nukë është tokë bujqësore- shtojc Proëesverbali i komisionit për hartimin e programit ose Inspektorit republikan për bujqësi	Nukë është tokë bujqësore _
Preshevë	VASA SMAJEVIQ	1096	2308/2	0,0370	arë	3	Gjendja Juridike dhe faktike dallohet-në terrenë nukë është tokë bujqësore- shtojc Proëesverbali i komisionit për hartimin e programit ose Inspektorit republikan për bujqësi	tokë për rethë ndërtesës dhe objekteve tjerë
Preshevë	VASA SMAJEVIQ	1096	2309/1	0,0140	tokë nën ndërtesë- objekt		Gjendja Juridike dhe faktike dallohet-në terrenë nukë është tokë bujqësore- shtojc Proëesverbali i komisionit për hartimin e programit ose Inspektorit republikan për bujqësi	Nukë është tokë bujqësore _
Preshevë	VASA SMAJEVIQ	1096	2309/1	0,0500	tokë për reth ndërtesës- objektit		Gjendja Juridike dhe faktike dallohet-në terrenë nukë është tokë bujqësore- shtojc Proëesverbali i komisionit për hartimin e programit ose Inspektorit republikan për bujqësi	Nukë është tokë bujqësore _
Preshevë	VASA SMAJEVIQ	1096	2309/1	0,0052	Pemishtë	1	Gjendja Juridike dhe faktike dallohet-në terrenë nukë është tokë bujqësore- shtojc Proëesverbali i komisionit për hartimin e programit ose Inspektorit republikan për bujqësi	Nukë është tokë bujqësore _
Preshevë	VASA SMAJEVIQ	2318	2318/1	0,0883	arë	3	Gjendja Juridike dhe faktike dallohet-në terrenë nukë është tokë bujqësore- shtojc Proëesverbali i komisionit për hartimin e programit ose Inspektorit republikan për bujqësi	tokë për rethë ndërtesës dhe objekteve tjerë
Preshevë	VASA SMAJEVIQ	2318	2318/1	0,0218	tokë nën ndërtesë- objekt		Gjendja Juridike dhe faktike dallohet-në terrenë nukë është tokë bujqësore- shtojc Proëesverbali i komisionit për hartimin e programit ose Inspektorit republikan për bujqësi	tokë për rethë ndërtesës dhe objekteve tjerë

Preshevë	VASA SMAJEVIQ	2318	2318/1	0,0065	tokë nën ndërtesë-objekt		Gjendja Juridike dhe faktike dallohet-në terenë nukë është tokë bujqësore- shtojc Proëesverbali i komisionit për hartimin e programit ose Inspektorit republikan për bujqësi	tokë për rethë ndërtesës dhe objekteve tjerë
Preshevë	VASA SMAJEVIQ	2318	2318/1	0,0004	tokë nën një pjesë të ndërtesës		Gjendja Juridike dhe faktike dallohet-në terenë nukë është tokë bujqësore- shtojc Proëesverbali i komisionit për hartimin e programit ose Inspektorit republikan për bujqësi	tokë për rethë ndërtesës dhe objekteve tjerë
Preshevë	VASA SMAJEVIQ	4347	2318/2	0,1018	arë	3	Gjendja Juridike dhe faktike dallohet-në terenë nukë është tokë bujqësore- shtojc Proëesverbali i komisionit për hartimin e programit ose Inspektorit republikan për bujqësi	Tjetër artificijalisht e krijuar e pa pleshme
Preshevë	VASA SMAJEVIQ	3807	2319/1	0,0096	tokë nën ndërtesë-objekt		As juridikisht e asë faktikisht nukë është tokë bujqësore	Nukë është tokë bujqësore
Preshevë	VASA SMAJEVIQ	3807	2319/1	0,0500	tokë për reth ndërtesës-objektit		As juridikisht e asë faktikisht nukë është tokë bujqësore	Nukë është tokë bujqësore
Preshevë	VASA SMAJEVIQ	1070	2319/2	-0,0135	arë	3	Gjendja Juridike dhe faktike dallohet-në terenë nukë është tokë bujqësore- shtojc Proëesverbali i komisionit për hartimin e programit ose Inspektorit republikan për bujqësi	tokë për rethë ndërtesës dhe objekteve tjerë
Preshevë	VASA SMAJEVIQ	1070	2319/2	0,0500	tokë për reth ndërtesës-objektit		Gjendja Juridike dhe faktike dallohet-në terenë nukë është tokë bujqësore- shtojc Proëesverbali i komisionit për hartimin e programit ose Inspektorit republikan për bujqësi	tokë për rethë ndërtesës dhe objekteve tjerë
Preshevë	VASA SMAJEVIQ	1070	2319/2	0,0079	tokë nën ndërtesë-objekt		Gjendja Juridike dhe faktike dallohet-në terenë nukë është tokë bujqësore- shtojc Proëesverbali i komisionit për hartimin e programit ose Inspektorit republikan për bujqësi	tokë për rethë ndërtesës dhe objekteve tjerë
Preshevë	VASA SMAJEVIQ	3526	2322/7	0,1713	arë	3	As juridikisht e asë faktikisht nukë është tokë bujqësore	Nukë është tokë bujqësore
Preshevë	KOLONIJA	1137	2327	0,3224	arë	2	Gjendja Juridike dhe faktike dallohet-në terenë nukë është tokë bujqësore- shtojc Proëesverbali i komisionit për hartimin e programit ose Inspektorit republikan për bujqësi	Nukë është tokë bujqësore _
Preshevë	KOLONIJA	1137	2327	0,0559	mal	1	Gjendja Juridike dhe faktike dallohet-në terenë nukë është tokë bujqësore- shtojc Proëesverbali i komisionit për hartimin e programit ose Inspektorit republikan për bujqësi	Nukë është tokë bujqësore _

Preshevë	SVETOZAR MARKOVIQ	1137	2333	0,1844	arë	2	Gjendja Juridike dhe faktike dallohet-në terenë nukë është tokë bujqësore- shtojc Proëesverbali i komisionit për hartimin e programit ose Inspektorit republikan për bujqësi	tokë për rethë ndërtesës dhe objekteve tjerë
Preshevë	SVETOZAR MARKOVIQ	1137	2333	0,0098	tokë nën ndërtesë-objekt		Gjendja Juridike dhe faktike dallohet-në terenë nukë është tokë bujqësore- shtojc Proëesverbali i komisionit për hartimin e programit ose Inspektorit republikan për bujqësi	tokë për rethë ndërtesës dhe objekteve tjerë
Preshevë	SVETOZAR MARKOVIQ	1137	2336	0,0197	tokë nën ndërtesë-objekt		Gjendja Juridike dhe faktike dallohet-në terenë nukë është tokë bujqësore- shtojc Proëesverbali i komisionit për hartimin e programit ose Inspektorit republikan për bujqësi	Nukë është tokë bujqësore _
Preshevë	SVETOZAR MARKOVIQ	1137	2336	0,0409	tokë nën ndërtesë-objekt		Gjendja Juridike dhe faktike dallohet-në terenë nukë është tokë bujqësore- shtojc Proëesverbali i komisionit për hartimin e programit ose Inspektorit republikan për bujqësi	Nukë është tokë bujqësore _
Preshevë	SVETOZAR MARKOVIQ	1137	2336	0,5270	Kulosë	2	Gjendja Juridike dhe faktike dallohet-në terenë nukë është tokë bujqësore- shtojc Proëesverbali i komisionit për hartimin e programit ose Inspektorit republikan për bujqësi	Nukë është tokë bujqësore _
Preshevë	SVETOZAR MARKOVIQ	1137	2336	0,0315	tokë nën ndërtesë-objekt		Gjendja Juridike dhe faktike dallohet-në terenë nukë është tokë bujqësore- shtojc Proëesverbali i komisionit për hartimin e programit ose Inspektorit republikan për bujqësi	Nukë është tokë bujqësore _
Preshevë	KOLONIJA	5052	2337/2	0,1243	arë	2	Gjendja Juridike dhe faktike dallohet-në terenë nukë është tokë bujqësore- shtojc Proëesverbali i komisionit për hartimin e programit ose Inspektorit republikan për bujqësi	Tjetër artificijalisht e krijuar e pa pleshme
Preshevë	KOLONIJA	5807	2338/1	1,1290	livadh	2	As juridikisht e asë faktikisht nukë është tokë bujqësore	Nukë është tokë bujqësore
Preshevë	KOLONIJA	5807	2338/1	0,0051	tokë nën ndërtesë-objekt		As juridikisht e asë faktikisht nukë është tokë bujqësore	Nukë është tokë bujqësore
Preshevë	ZHUJINSKI PUT	5807	2338/2	0,1332	livadh	2	Gjendja Juridike dhe faktike dallohet-në terenë nukë është tokë bujqësore- shtojc Proëesverbali i komisionit për hartimin e programit ose Inspektorit republikan për bujqësi	Tjetër artificijalisht e krijuar e pa pleshme
Preshevë	ZHUJINSKI PUT	5807	2338/2	0,0034	tokë nën një pjesë të ndërtesës		Gjendja Juridike dhe faktike dallohet-në terenë nukë është tokë bujqësore- shtojc Proëesverbali i komisionit për hartimin e programit ose Inspektorit republikan për bujqësi	Tjetër artificijalisht e krijuar e pa pleshme

Preshevë	KOLONIJA	5807	2340/1	0,0684	arë	2	Gjendja Juridike dhe faktike dallohet-në terenë nukë është tokë bujqësore- shtojc Proëesverbali i komisionit për hartimin e programit ose Inspektorit republikan për bujqësi	Tjetër artificijalisht e krijuar e pa pleshme
Preshevë	SVETOZAR MARKOVIQ	3115	2342/1	0,0107	tokë nën ndrtësë-objekt		Gjendja Juridike dhe faktike dallohet-në terenë nukë është tokë bujqësore- shtojc Proëesverbali i komisionit për hartimin e programit ose Inspektorit republikan për bujqësi	Nukë është tokë bujqësore _
Preshevë	SVETOZAR MARKOVIQ	3115	2342/1	0,0113	Pemishtë	1	Gjendja Juridike dhe faktike dallohet-në terenë nukë është tokë bujqësore- shtojc Proëesverbali i komisionit për hartimin e programit ose Inspektorit republikan për bujqësi	Nukë është tokë bujqësore _
Preshevë	SVETOZAR MARKOVIQ	3115	2342/1	0,0500	tokë për reth ndërtesës-objektit		Gjendja Juridike dhe faktike dallohet-në terenë nukë është tokë bujqësore- shtojc Proëesverbali i komisionit për hartimin e programit ose Inspektorit republikan për bujqësi	Nukë është tokë bujqësore _
Preshevë	SVETOZAR MARKOVIQ	3491	2343	0,0092	tokë nën ndrtësë-objekt		Gjendja Juridike dhe faktike dallohet-në terenë nukë është tokë bujqësore- shtojc Proëesverbali i komisionit për hartimin e programit ose Inspektorit republikan për bujqësi	Nukë është tokë bujqësore _
Preshevë	SVETOZAR MARKOVIQ	3491	2343	0,0500	tokë për reth ndërtesës-objektit		Gjendja Juridike dhe faktike dallohet-në terenë nukë është tokë bujqësore- shtojc Proëesverbali i komisionit për hartimin e programit ose Inspektorit republikan për bujqësi	Nukë është tokë bujqësore _
Preshevë	SVETOZAR MARKOVIQ	3491	2343	0,0036	tokë nën ndrtësë-objekt		Gjendja Juridike dhe faktike dallohet-në terenë nukë është tokë bujqësore- shtojc Proëesverbali i komisionit për hartimin e programit ose Inspektorit republikan për bujqësi	Nukë është tokë bujqësore _
Preshevë	SVETOZAR MARKOVIQ	3491	2343	0,0273	Pemishtë	1	Gjendja Juridike dhe faktike dallohet-në terenë nukë është tokë bujqësore- shtojc Proëesverbali i komisionit për hartimin e programit ose Inspektorit republikan për bujqësi	Nukë është tokë bujqësore _
Preshevë	SVETOZAR MARKOVIQ	1018	2345	0,0037	tokë nën ndrtësë-objekt		Gjendja Juridike dhe faktike dallohet-në terenë nukë është tokë bujqësore- shtojc Proëesverbali i komisionit për hartimin e programit ose Inspektorit republikan për bujqësi	Nukë është tokë bujqësore _
Preshevë	SVETOZAR MARKOVIQ	1018	2345	0,0500	tokë për reth ndërtesës-objektit		Gjendja Juridike dhe faktike dallohet-në terenë nukë është tokë bujqësore- shtojc Proëesverbali i komisionit për hartimin e programit ose Inspektorit republikan për bujqësi	Nukë është tokë bujqësore _
Preshevë	SVETOZAR MARKOVIQ	1018	2345	0,0283	Pemishtë	1	Gjendja Juridike dhe faktike dallohet-në terenë nukë është tokë bujqësore- shtojc Proëesverbali i komisionit për hartimin e programit ose Inspektorit republikan për bujqësi	Nukë është tokë bujqësore _

Preshevë	SVETOZAR MARKOVIQ	1018	2345	0,0111	tokë nën ndrtësë-objekt		Gjendja Juridike dhe faktike dallohet-në terenë nukë është tokë bujqësore- shtojc Proëesverbal i komisionit për hartimin e programit ose Inspektorit republikan për bujqësi	Nukë është tokë bujqësore _
Preshevë	SVETOZAR MARKOVIQ	3757	2347/2	0,0475	Pemishtë	1	Gjendja Juridike dhe faktike dallohet-në terenë nukë është tokë bujqësore- shtojc Proëesverbal i komisionit për hartimin e programit ose Inspektorit republikan për bujqësi	Nukë është tokë bujqësore _
Preshevë	SVETOZAR MARKOVIQ	3757	2347/2	0,0064	tokë nën ndrtësë-objekt		Gjendja Juridike dhe faktike dallohet-në terenë nukë është tokë bujqësore- shtojc Proëesverbal i komisionit për hartimin e programit ose Inspektorit republikan për bujqësi	Nukë është tokë bujqësore _
Preshevë	SVETOZAR MARKOVIQ	1022	2348	0,0602	Pemishtë	1	As juridikisht e asë faktikisht nukë është tokë bujqësore	Nukë është tokë bujqësore
Preshevë	SVETOZAR MARKOVIQ	1022	2348	0,0086	tokë nën ndrtësë-objekt		As juridikisht e asë faktikisht nukë është tokë bujqësore	Nukë është tokë bujqësore
Preshevë	SVETOZAR MARKOVIQ	1022	2348	0,0500	tokë për reth ndërtesës-objektit		As juridikisht e asë faktikisht nukë është tokë bujqësore	Nukë është tokë bujqësore
Preshevë	SVETOZAR MARKOVIQ	1011	2349	0,0085	tokë nën ndrtësë-objekt		Gjendja Juridike dhe faktike dallohet-në terenë nukë është tokë bujqësore- shtojc Proëesverbal i komisionit për hartimin e programit ose Inspektorit republikan për bujqësi	Nukë është tokë bujqësore _
Preshevë	SVETOZAR MARKOVIQ	1011	2349	0,0500	tokë për reth ndërtesës-objektit		Gjendja Juridike dhe faktike dallohet-në terenë nukë është tokë bujqësore- shtojc Proëesverbal i komisionit për hartimin e programit ose Inspektorit republikan për bujqësi	Nukë është tokë bujqësore _
Preshevë	SVETOZAR MARKOVIQ	1011	2349	0,0297	Pemishtë	1	Gjendja Juridike dhe faktike dallohet-në terenë nukë është tokë bujqësore- shtojc Proëesverbal i komisionit për hartimin e programit ose Inspektorit republikan për bujqësi	Nukë është tokë bujqësore _
Preshevë	SVETOZAR MARKOVIQ	1106	2350/1	0,0213	Pemishtë	1	Gjendja Juridike dhe faktike dallohet-në terenë nukë është tokë bujqësore- shtojc Proëesverbal i komisionit për hartimin e programit ose Inspektorit republikan për bujqësi	Nukë është tokë bujqësore _
Preshevë	SVETOZAR MARKOVIQ	1106	2350/1	0,0500	tokë për reth ndërtesës-objektit		Gjendja Juridike dhe faktike dallohet-në terenë nukë është tokë bujqësore- shtojc Proëesverbal i komisionit për hartimin e programit ose Inspektorit republikan për bujqësi	Nukë është tokë bujqësore _

Preshevë	SVETOZAR MARKOVIQ	1106	2350/1	0,0056	tokë nën ndrtësë-objekt		Gjendja Juridike dhe faktike dallohet-në terenë nukë është tokë bujqësore- shtojc Proëesverbali i komisionit për hartimin e programit ose Inspektorit republikan për bujqësi	Nukë është tokë bujqësore _
Preshevë	SVETOZAR MARKOVIQ	1105	2350/2	0,0500	tokë për reth ndërtesës-objektit		Gjendja Juridike dhe faktike dallohet-në terenë nukë është tokë bujqësore- shtojc Proëesverbali i komisionit për hartimin e programit ose Inspektorit republikan për bujqësi	Nukë është tokë bujqësore _
Preshevë	SVETOZAR MARKOVIQ	1105	2350/2	0,0135	Pemishtë	1	Gjendja Juridike dhe faktike dallohet-në terenë nukë është tokë bujqësore- shtojc Proëesverbali i komisionit për hartimin e programit ose Inspektorit republikan për bujqësi	Nukë është tokë bujqësore _
Preshevë	SVETOZAR MARKOVIQ	1105	2350/2	0,0060	tokë nën ndrtësë-objekt		Gjendja Juridike dhe faktike dallohet-në terenë nukë është tokë bujqësore- shtojc Proëesverbali i komisionit për hartimin e programit ose Inspektorit republikan për bujqësi	Nukë është tokë bujqësore _
Preshevë	SVETOZAR MARKOVIQ	1104	2350/3	0,0085	tokë nën ndrtësë-objekt		Gjendja Juridike dhe faktike dallohet-në terenë nukë është tokë bujqësore- shtojc Proëesverbali i komisionit për hartimin e programit ose Inspektorit republikan për bujqësi	Nukë është tokë bujqësore _
Preshevë	SVETOZAR MARKOVIQ	1104	2350/3	0,0500	tokë për reth ndërtesës-objektit		Gjendja Juridike dhe faktike dallohet-në terenë nukë është tokë bujqësore- shtojc Proëesverbali i komisionit për hartimin e programit ose Inspektorit republikan për bujqësi	Nukë është tokë bujqësore _
Preshevë	SVETOZAR MARKOVIQ	1104	2350/3	0,0265	Pemishtë	1	Gjendja Juridike dhe faktike dallohet-në terenë nukë është tokë bujqësore- shtojc Proëesverbali i komisionit për hartimin e programit ose Inspektorit republikan për bujqësi	Nukë është tokë bujqësore _
Preshevë	SVETOZAR MARKOVIQ	1014	2353	0,0090	tokë nën ndrtësë-objekt		Gjendja Juridike dhe faktike dallohet-në terenë nukë është tokë bujqësore- shtojc Proëesverbali i komisionit për hartimin e programit ose Inspektorit republikan për bujqësi	Nukë është tokë bujqësore _
Preshevë	SVETOZAR MARKOVIQ	1014	2353	0,0500	tokë për reth ndërtesës-objektit		Gjendja Juridike dhe faktike dallohet-në terenë nukë është tokë bujqësore- shtojc Proëesverbali i komisionit për hartimin e programit ose Inspektorit republikan për bujqësi	Nukë është tokë bujqësore _
Preshevë	SVETOZAR MARKOVIQ	1014	2353	0,0361	Pemishtë	1	Gjendja Juridike dhe faktike dallohet-në terenë nukë është tokë bujqësore- shtojc Proëesverbali i komisionit për hartimin e programit ose Inspektorit republikan për bujqësi	Nukë është tokë bujqësore _
Preshevë	SVETOZAR MARKOVIQ	1107	2354/10	0,0087	tokë nën ndrtësë-objekt		Gjendja Juridike dhe faktike dallohet-në terenë nukë është tokë bujqësore- shtojc Proëesverbali i komisionit për hartimin e programit ose Inspektorit republikan për bujqësi	Nukë është tokë bujqësore _

Preshevë	SVETOZAR MARKOVIQ	1107	2354/10	0,0500	tokë për reth ndërtesës-objektit		Gjendja Juridike dhe faktike dallohet-në terenë nukë është tokë bujqësore- shtojc Proëesverbali i komisionit për hartimin e programit ose Inspektorit republikan për bujqësi	Nukë është tokë bujqësore _
Preshevë	SVETOZAR MARKOVIQ	1107	2354/10	0,0076	arë	2	Gjendja Juridike dhe faktike dallohet-në terenë nukë është tokë bujqësore- shtojc Proëesverbali i komisionit për hartimin e programit ose Inspektorit republikan për bujqësi	Nukë është tokë bujqësore _
Preshevë	VASA SMAJEVIQ	2279	2354/4	0,0500	tokë për reth ndërtesës-objektit		Gjendja Juridike dhe faktike dallohet-në terenë nukë është tokë bujqësore- shtojc Proëesverbali i komisionit për hartimin e programit ose Inspektorit republikan për bujqësi	Nukë është tokë bujqësore _
Preshevë	VASA SMAJEVIQ	2279	2354/4	0,0088	tokë nën ndërtesë-objekt		Gjendja Juridike dhe faktike dallohet-në terenë nukë është tokë bujqësore- shtojc Proëesverbali i komisionit për hartimin e programit ose Inspektorit republikan për bujqësi	Nukë është tokë bujqësore _
Preshevë	VASA SMAJEVIQ	2279	2354/4	0,0370	arë	2	Gjendja Juridike dhe faktike dallohet-në terenë nukë është tokë bujqësore- shtojc Proëesverbali i komisionit për hartimin e programit ose Inspektorit republikan për bujqësi	Nukë është tokë bujqësore _
Preshevë	SVETOZAR MARKOVIQ	1137	2354/7	0,2781	arë	2	Gjendja Juridike dhe faktike dallohet-në terenë nukë është tokë bujqësore- shtojc Proëesverbali i komisionit për hartimin e programit ose Inspektorit republikan për bujqësi	Tjetër artificijalisht e krijuar e pa pleshme
Preshevë	SVETOZAR MARKOVIQ	1099	2354/8	0,0500	tokë për reth ndërtesës-objektit		Gjendja Juridike dhe faktike dallohet-në terenë nukë është tokë bujqësore- shtojc Proëesverbali i komisionit për hartimin e programit ose Inspektorit republikan për bujqësi	Nukë është tokë bujqësore _
Preshevë	SVETOZAR MARKOVIQ	1099	2354/8	0,0095	tokë nën ndërtesë-objekt		Gjendja Juridike dhe faktike dallohet-në terenë nukë është tokë bujqësore- shtojc Proëesverbali i komisionit për hartimin e programit ose Inspektorit republikan për bujqësi	Nukë është tokë bujqësore _
Preshevë	SVETOZAR MARKOVIQ	1099	2354/8	0,0224	arë	2	Gjendja Juridike dhe faktike dallohet-në terenë nukë është tokë bujqësore- shtojc Proëesverbali i komisionit për hartimin e programit ose Inspektorit republikan për bujqësi	Nukë është tokë bujqësore _
Preshevë	SVETOZAR MARKOVIQ	4308	2354/9	0,0211	arë	2	Gjendja Juridike dhe faktike dallohet-në terenë nukë është tokë bujqësore- shtojc Proëesverbali i komisionit për hartimin e programit ose Inspektorit republikan për bujqësi	Nukë është tokë bujqësore _
Preshevë	SVETOZAR MARKOVIQ	4308	2354/9	0,0500	tokë për reth ndërtesës-objektit		Gjendja Juridike dhe faktike dallohet-në terenë nukë është tokë bujqësore- shtojc Proëesverbali i komisionit për hartimin e programit ose Inspektorit republikan për bujqësi	Nukë është tokë bujqësore _

Preshevë	SVETOZAR MARKOVIQ	4308	2354/9	0,0069	tokë nën ndërtesë-objekt		Gjendja Juridike dhe faktike dallohet-në terenë nukë është tokë bujqësore- shtojc Proëesverbali i komisionit për hartimin e programit ose Inspektorit republikan për bujqësi	Nukë është tokë bujqësore _
Preshevë	VASA SMAJEVIQ	59	2358/2	0,0577	Pemishtë	1	Gjendja Juridike dhe faktike dallohet-në terenë nukë është tokë bujqësore- shtojc Proëesverbali i komisionit për hartimin e programit ose Inspektorit republikan për bujqësi	Nukë është tokë bujqësore _
Preshevë	VASA SMAJEVIQ	59	2358/2	0,0500	tokë për reth ndërtesës-objektit		Gjendja Juridike dhe faktike dallohet-në terenë nukë është tokë bujqësore- shtojc Proëesverbali i komisionit për hartimin e programit ose Inspektorit republikan për bujqësi	Nukë është tokë bujqësore _
Preshevë	VASA SMAJEVIQ	59	2358/2	0,0265	tokë nën ndërtesë-objekt		Gjendja Juridike dhe faktike dallohet-në terenë nukë është tokë bujqësore- shtojc Proëesverbali i komisionit për hartimin e programit ose Inspektorit republikan për bujqësi	Nukë është tokë bujqësore _
Preshevë	VASA SMAJEVIQ	5807	2358/3	0,0245	tokë nën ndërtesë-objekt		Gjendja Juridike dhe faktike dallohet-në terenë nukë është tokë bujqësore- shtojc Proëesverbali i komisionit për hartimin e programit ose Inspektorit republikan për bujqësi	Nukë është tokë bujqësore _
Preshevë	VASA SMAJEVIQ	5807	2358/3	0,0092	Pemishtë	1	Gjendja Juridike dhe faktike dallohet-në terenë nukë është tokë bujqësore- shtojc Proëesverbali i komisionit për hartimin e programit ose Inspektorit republikan për bujqësi	Nukë është tokë bujqësore _
Preshevë	VASA SMAJEVIQ	5807	2358/3	0,0500	tokë për reth ndërtesës-objektit		Gjendja Juridike dhe faktike dallohet-në terenë nukë është tokë bujqësore- shtojc Proëesverbali i komisionit për hartimin e programit ose Inspektorit republikan për bujqësi	Nukë është tokë bujqësore _
Preshevë	ZHELEZNIÇKA	3440	2371/2	0,0193	arë	3	As juridikisht e asë faktikisht nukë është tokë bujqësore	Nukë është tokë bujqësore
Preshevë	RADNIÇKA	3493	2382	0,1098	arë	3	Gjendja Juridike dhe faktike dallohet-në terenë nukë është tokë bujqësore- shtojc Proëesverbali i komisionit për hartimin e programit ose Inspektorit republikan për bujqësi	tokë nën ndërtesë dhe objekte tjera
Preshevë	RADNIÇKA	3528	2383/1	0,0033	tokë nën një pjesë të ndërtesës		Gjendja Juridike dhe faktike dallohet-në terenë nukë është tokë bujqësore- shtojc Proëesverbali i komisionit për hartimin e programit ose Inspektorit republikan për bujqësi	tokë nën ndërtesë dhe objekte tjera
Preshevë	RADNIÇKA	3528	2383/1	0,0414	arë	3	Gjendja Juridike dhe faktike dallohet-në terenë nukë është tokë bujqësore- shtojc Proëesverbali i komisionit për hartimin e programit ose Inspektorit republikan për bujqësi	tokë nën ndërtesë dhe objekte tjera

Preshevë	RADNIÇKA	3528	2383/1	0,0117	tokë nën ndrtësë-objekt		Gjendja Juridike dhe faktike dallohet-në terenë nukë është tokë bujqësore- shtojc Proëesverbali i komisionit për hartimin e programit ose Inspektorit republikan për bujqësi	tokë nën ndërtesë dhe objekte tjera
Preshevë	RADNIÇKA	3529	2384/1	0,0308	arë	3	Gjendja Juridike dhe faktike dallohet-në terenë nukë është tokë bujqësore- shtojc Proëesverbali i komisionit për hartimin e programit ose Inspektorit republikan për bujqësi	tokë nën ndërtesë dhe objekte tjera
Preshevë	RADNIÇKA	3494	2390/6	0,0425	arë	3	Gjendja Juridike dhe faktike dallohet-në terenë nukë është tokë bujqësore- shtojc Proëesverbali i komisionit për hartimin e programit ose Inspektorit republikan për bujqësi	tokë nën ndërtesë dhe objekte tjera
Preshevë	PRESHEVSK E BRIGADE	2247	2412/1	0,0278	arë	3	Gjendja Juridike dhe faktike dallohet-në terenë nukë është tokë bujqësore- shtojc Proëesverbali i komisionit për hartimin e programit ose Inspektorit republikan për bujqësi	tokë për rrethë ndërtesës dhe objekteve tjerë
Preshevë	PRESHEVSK E BRIGADE	2247	2412/1	0,0100	tokë nën ndrtësë-objekt		Gjendja Juridike dhe faktike dallohet-në terenë nukë është tokë bujqësore- shtojc Proëesverbali i komisionit për hartimin e programit ose Inspektorit republikan për bujqësi	tokë për rrethë ndërtesës dhe objekteve tjerë
Preshevë	PRESHEVSK E BRIGADE	2247	2412/1	0,0050	tokë nën ndrtësë-objekt		Gjendja Juridike dhe faktike dallohet-në terenë nukë është tokë bujqësore- shtojc Proëesverbali i komisionit për hartimin e programit ose Inspektorit republikan për bujqësi	tokë për rrethë ndërtesës dhe objekteve tjerë
Preshevë	PRESHEVSK E BRIGADE	2247	2412/1	0,0500	tokë për rreth ndërtesës-objektit		Gjendja Juridike dhe faktike dallohet-në terenë nukë është tokë bujqësore- shtojc Proëesverbali i komisionit për hartimin e programit ose Inspektorit republikan për bujqësi	tokë për rrethë ndërtesës dhe objekteve tjerë
Preshevë	PRESHEVSK E BRIGADE	2247	2412/1	0,0054	tokë nën ndrtësë-objekt		Gjendja Juridike dhe faktike dallohet-në terenë nukë është tokë bujqësore- shtojc Proëesverbali i komisionit për hartimin e programit ose Inspektorit republikan për bujqësi	tokë për rrethë ndërtesës dhe objekteve tjerë
Preshevë	PRESHEVSK E BRIGADE	2247	2412/1	0,0028	tokë nën ndrtësë-objekt		Gjendja Juridike dhe faktike dallohet-në terenë nukë është tokë bujqësore- shtojc Proëesverbali i komisionit për hartimin e programit ose Inspektorit republikan për bujqësi	tokë për rrethë ndërtesës dhe objekteve tjerë
Preshevë	PRESHEVSK E BRIGADE	2992	2412/2	0,1026	arë	3	Gjendja Juridike dhe faktike dallohet-në terenë nukë është tokë bujqësore- shtojc Proëesverbali i komisionit për hartimin e programit ose Inspektorit republikan për bujqësi	tokë nën ndërtesë dhe objekte tjera
Preshevë	PRESHEVSK E BRIGADE	4361	2412/4	0,0378	arë	3	Gjendja Juridike dhe faktike dallohet-në terenë nukë është tokë bujqësore- shtojc Proëesverbali i komisionit për hartimin e programit ose Inspektorit republikan për bujqësi	tokë nën ndërtesë dhe objekte tjera

Preshevë	RADNIÇKA	3215	2413/1	0,0534	arë	3	Gjendja Juridike dhe faktike dallohet-në terenë nukë është tokë bujqësore- shtojc Proëesverbali i komisionit për hartimin e programit ose Inspektorit republikan për bujqësi	Nukë është tokë bujqësore _
Preshevë	RADNIÇKA	3215	2413/1	0,0082	tokë nën ndrtësë-objekt		Gjendja Juridike dhe faktike dallohet-në terenë nukë është tokë bujqësore- shtojc Proëesverbali i komisionit për hartimin e programit ose Inspektorit republikan për bujqësi	Nukë është tokë bujqësore _
Preshevë	RADNIÇKA	1459	2413/2	0,0508	arë	3	Gjendja Juridike dhe faktike dallohet-në terenë nukë është tokë bujqësore- shtojc Proëesverbali i komisionit për hartimin e programit ose Inspektorit republikan për bujqësi	tokë nën ndërtesë dhe objekte tjera
Preshevë	RADNIÇKA	2970	2413/8	0,0500	tokë për reth ndërtesës-objektit		Gjendja Juridike dhe faktike dallohet-në terenë nukë është tokë bujqësore- shtojc Proëesverbali i komisionit për hartimin e programit ose Inspektorit republikan për bujqësi	Nukë është tokë bujqësore _
Preshevë	RADNIÇKA	2970	2413/8	0,0098	tokë nën ndrtësë-objekt		Gjendja Juridike dhe faktike dallohet-në terenë nukë është tokë bujqësore- shtojc Proëesverbali i komisionit për hartimin e programit ose Inspektorit republikan për bujqësi	Nukë është tokë bujqësore _
Preshevë	RADNIÇKA	2970	2413/8	0,0165	arë	1	Gjendja Juridike dhe faktike dallohet-në terenë nukë është tokë bujqësore- shtojc Proëesverbali i komisionit për hartimin e programit ose Inspektorit republikan për bujqësi	Nukë është tokë bujqësore _
Preshevë	PRESHEVSK E BRIGADE	5799	2417/1	0,0093	arë	3	Gjendja Juridike dhe faktike dallohet-në terenë nukë është tokë bujqësore- shtojc Proëesverbali i komisionit për hartimin e programit ose Inspektorit republikan për bujqësi	tokë për rethë ndërtesës dhe objekteve tjerë
Preshevë	PRESHEVSK E BRIGADE	5799	2417/1	0,0103	tokë nën ndrtësë-objekt		Gjendja Juridike dhe faktike dallohet-në terenë nukë është tokë bujqësore- shtojc Proëesverbali i komisionit për hartimin e programit ose Inspektorit republikan për bujqësi	tokë për rethë ndërtesës dhe objekteve tjerë
Preshevë	PRESHEVSK E BRIGADE	5799	2417/2	0,0111	arë	3	Gjendja Juridike dhe faktike dallohet-në terenë nukë është tokë bujqësore- shtojc Proëesverbali i komisionit për hartimin e programit ose Inspektorit republikan për bujqësi	tokë për rethë ndërtesës dhe objekteve tjerë
Preshevë	PRESHEVSK E BRIGADE	5799	2417/2	0,0108	tokë nën ndrtësë-objekt		Gjendja Juridike dhe faktike dallohet-në terenë nukë është tokë bujqësore- shtojc Proëesverbali i komisionit për hartimin e programit ose Inspektorit republikan për bujqësi	tokë për rethë ndërtesës dhe objekteve tjerë
Preshevë	PRESHEVSK E BRIGADE	5797	2418/1	0,0500	tokë për reth ndërtesës-objektit		Gjendja Juridike dhe faktike dallohet-në terenë nukë është tokë bujqësore- shtojc Proëesverbali i komisionit për hartimin e programit ose Inspektorit republikan për bujqësi	Nukë është tokë bujqësore _

Preshevë	PRESHEVSK E BRIGADE	5797	2418/1	0,0287	Pemishtë	3	Gjendja Juridike dhe faktike dallohet-në terenë nukë është tokë bujqësore- shtojc Proëesverbali i komisionit për hartimin e programit ose Inspektorit republikan për bujqësi	Nukë është tokë bujqësore _
Preshevë	PRESHEVSK E BRIGADE	5797	2418/1	0,0037	tokë nën ndrtesë- objekt		Gjendja Juridike dhe faktike dallohet-në terenë nukë është tokë bujqësore- shtojc Proëesverbali i komisionit për hartimin e programit ose Inspektorit republikan për bujqësi	Nukë është tokë bujqësore _
Preshevë	PRESHEVSK E BRIGADE	5797	2418/1	0,0080	tokë nën ndrtesë- objekt		Gjendja Juridike dhe faktike dallohet-në terenë nukë është tokë bujqësore- shtojc Proëesverbali i komisionit për hartimin e programit ose Inspektorit republikan për bujqësi	Nukë është tokë bujqësore _
Preshevë	PRESHEVSK E BRIGADE	12	2419/2	0,0366	livadh	3	Gjendja Juridike dhe faktike dallohet-në terenë nukë është tokë bujqësore- shtojc Proëesverbali i komisionit për hartimin e programit ose Inspektorit republikan për bujqësi	tokë për rethë ndërtesës dhe objekteve tjerë
Preshevë	PRESHEVSK E BRIGADE	3850	2419/4	0,0064	tokë nën ndrtesë- objekt		Gjendja Juridike dhe faktike dallohet-në terenë nukë është tokë bujqësore- shtojc Proëesverbali i komisionit për hartimin e programit ose Inspektorit republikan për bujqësi	Nukë është tokë bujqësore _
Preshevë	PRESHEVSK E BRIGADE	3850	2419/4	0,0298	livadh	3	Gjendja Juridike dhe faktike dallohet-në terenë nukë është tokë bujqësore- shtojc Proëesverbali i komisionit për hartimin e programit ose Inspektorit republikan për bujqësi	Nukë është tokë bujqësore _
Preshevë	PRESHEVSK E BRIGADE	3850	2419/4	0,0064	tokë nën ndrtesë- objekt		Gjendja Juridike dhe faktike dallohet-në terenë nukë është tokë bujqësore- shtojc Proëesverbali i komisionit për hartimin e programit ose Inspektorit republikan për bujqësi	Nukë është tokë bujqësore _
Preshevë	PRESHEVSK E BRIGADE	12	2419/6	0,0849	livadh	3	Gjendja Juridike dhe faktike dallohet-në terenë nukë është tokë bujqësore- shtojc Proëesverbali i komisionit për hartimin e programit ose Inspektorit republikan për bujqësi	Tjetër artificijalisht e krijuar e pa pleshme
Preshevë	PRESHEVSK E BRIGADE	3825	2422/1	0,0120	tokë nën ndrtesë- objekt		Gjendja Juridike dhe faktike dallohet-në terenë nukë është tokë bujqësore- shtojc Proëesverbali i komisionit për hartimin e programit ose Inspektorit republikan për bujqësi	Nukë është tokë bujqësore _
Preshevë	PRESHEVSK E BRIGADE	3825	2422/1	0,0115	Pemishtë	2	Gjendja Juridike dhe faktike dallohet-në terenë nukë është tokë bujqësore- shtojc Proëesverbali i komisionit për hartimin e programit ose Inspektorit republikan për bujqësi	Nukë është tokë bujqësore _
Preshevë	PRESHEVSK E BRIGADE	3825	2422/1	0,0500	tokë për reth ndërtesës- objektit		Gjendja Juridike dhe faktike dallohet-në terenë nukë është tokë bujqësore- shtojc Proëesverbali i komisionit për hartimin e programit ose Inspektorit republikan për bujqësi	Nukë është tokë bujqësore _

Preshevë	MERAJA	3825	2422/2	0,0151	Pemishtë	2	Gjendja Juridike dhe faktike dallohet-në terenë nukë është tokë bujqësore- shtojc Proëesverbali i komisionit për hartimin e programit ose Inspektorit republikan për bujqësi	tokë për rethë ndërtesës dhe objekteve tjerë
Preshevë	MERAJA	3825	2422/3	0,0236	Pemishtë	2	As juridikisht e asë faktikisht nukë është tokë bujqësore	Nukë është tokë bujqësore
Preshevë	PRESHEVSK E BRIGADE	3826	2423	0,0125	tokë nën ndërtesë-objekt		Gjendja Juridike dhe faktike dallohet-në terenë nukë është tokë bujqësore- shtojc Proëesverbali i komisionit për hartimin e programit ose Inspektorit republikan për bujqësi	Nukë është tokë bujqësore _
Preshevë	PRESHEVSK E BRIGADE	3826	2423	0,0500	tokë për reth ndërtesës-objektit		Gjendja Juridike dhe faktike dallohet-në terenë nukë është tokë bujqësore- shtojc Proëesverbali i komisionit për hartimin e programit ose Inspektorit republikan për bujqësi	Nukë është tokë bujqësore _
Preshevë	PRESHEVSK E BRIGADE	3826	2423	0,0436	kopsht	1	Gjendja Juridike dhe faktike dallohet-në terenë nukë është tokë bujqësore- shtojc Proëesverbali i komisionit për hartimin e programit ose Inspektorit republikan për bujqësi	Nukë është tokë bujqësore _
Preshevë	PRESHEVSK E BRIGADE	2072	2427/4	0,0275	arë	3	Gjendja Juridike dhe faktike dallohet-në terenë nukë është tokë bujqësore- shtojc Proëesverbali i komisionit për hartimin e programit ose Inspektorit republikan për bujqësi	Nukë është tokë bujqësore _
Preshevë	PRESHEVSK E BRIGADE	2072	2427/4	0,0500	tokë për reth ndërtesës-objektit		Gjendja Juridike dhe faktike dallohet-në terenë nukë është tokë bujqësore- shtojc Proëesverbali i komisionit për hartimin e programit ose Inspektorit republikan për bujqësi	Nukë është tokë bujqësore _
Preshevë	PRESHEVSK E BRIGADE	2072	2427/4	0,0084	tokë nën ndërtesë-objekt		Gjendja Juridike dhe faktike dallohet-në terenë nukë është tokë bujqësore- shtojc Proëesverbali i komisionit për hartimin e programit ose Inspektorit republikan për bujqësi	Nukë është tokë bujqësore _
Preshevë	ZHELEZNIÇK A	3721	2429/1	0,0357	tokë nën ndërtesë-objekt		Gjendja Juridike dhe faktike dallohet-në terenë nukë është tokë bujqësore- shtojc Proëesverbali i komisionit për hartimin e programit ose Inspektorit republikan për bujqësi	Nukë është tokë bujqësore _
Preshevë	ZHELEZNIÇK A	3721	2429/1	0,3795	arë	3	Gjendja Juridike dhe faktike dallohet-në terenë nukë është tokë bujqësore- shtojc Proëesverbali i komisionit për hartimin e programit ose Inspektorit republikan për bujqësi	Nukë është tokë bujqësore _
Preshevë	ZHELEZNIÇK A	1061	2429/12	0,0514	arë	3	Gjendja Juridike dhe faktike dallohet-në terenë nukë është tokë bujqësore- shtojc Proëesverbali i komisionit për hartimin e programit ose Inspektorit republikan për bujqësi	Tjetër artificijalisht e krijuar e pa pleshme

Preshevë	ZHELEZNIÇK A	12	2429/13	0,0592	arë	3	Gjendja Juridike dhe faktike dallohet-në terenë nukë është tokë bujqësore- shtojc Proëesverbali i komisionit për hartimin e programit ose Inspektorit republikan për bujqësi	fushë e vogl sporti
Preshevë	ZHELEZNIÇK A	12	2429/14	0,0588	arë	3	Gjendja Juridike dhe faktike dallohet-në terenë nukë është tokë bujqësore- shtojc Proëesverbali i komisionit për hartimin e programit ose Inspektorit republikan për bujqësi	fushë e vogl sporti
Preshevë	ZHELEZNIÇK A	4749	2429/15	0,0492	arë	3	Gjendja Juridike dhe faktike dallohet-në terenë nukë është tokë bujqësore- shtojc Proëesverbali i komisionit për hartimin e programit ose Inspektorit republikan për bujqësi	fushë e vogl sporti
Preshevë	ZHELEZNIÇK A	4350	2429/7	0,0500	tokë për reth ndërtesës-objektit		Gjendja Juridike dhe faktike dallohet-në terenë nukë është tokë bujqësore- shtojc Proëesverbali i komisionit për hartimin e programit ose Inspektorit republikan për bujqësi	Nukë është tokë bujqësore _
Preshevë	ZHELEZNIÇK A	4350	2429/7	0,0111	tokë nën ndrtësë-objekt		Gjendja Juridike dhe faktike dallohet-në terenë nukë është tokë bujqësore- shtojc Proëesverbali i komisionit për hartimin e programit ose Inspektorit republikan për bujqësi	Nukë është tokë bujqësore _
Preshevë	ZHELEZNIÇK A	4350	2429/7	0,0168	arë	3	Gjendja Juridike dhe faktike dallohet-në terenë nukë është tokë bujqësore- shtojc Proëesverbali i komisionit për hartimin e programit ose Inspektorit republikan për bujqësi	Nukë është tokë bujqësore _
Preshevë	ZHELEZNIÇK A	3721	2430	0,0440	Kulosë	1	Gjendja Juridike dhe faktike dallohet-në terenë nukë është tokë bujqësore- shtojc Proëesverbali i komisionit për hartimin e programit ose Inspektorit republikan për bujqësi	Tjetër artificijalisht e krijuar e pa pleshme
Preshevë	ZHELEZNIÇK A	3721	2431/1	0,0350	tokë nën një pjesë të ndrtësës		Gjendja Juridike dhe faktike dallohet-në terenë nukë është tokë bujqësore- shtojc Proëesverbali i komisionit për hartimin e programit ose Inspektorit republikan për bujqësi	Nukë është tokë bujqësore _
Preshevë	ZHELEZNIÇK A	3721	2431/1	0,1834	arë	3	Gjendja Juridike dhe faktike dallohet-në terenë nukë është tokë bujqësore- shtojc Proëesverbali i komisionit për hartimin e programit ose Inspektorit republikan për bujqësi	Nukë është tokë bujqësore _
Preshevë	DIMITRIJE TUCOVIQ	4086	2436/3	0,0033	tokë nën ndrtësë-objekt		Gjendja Juridike dhe faktike dallohet-në terenë nukë është tokë bujqësore- shtojc Proëesverbali i komisionit për hartimin e programit ose Inspektorit republikan për bujqësi	Nukë është tokë bujqësore _
Preshevë	DIMITRIJE TUCOVIQ	4086	2436/3	0,0098	tokë nën ndrtësë-objekt		Gjendja Juridike dhe faktike dallohet-në terenë nukë është tokë bujqësore- shtojc Proëesverbali i komisionit për hartimin e programit ose Inspektorit republikan për bujqësi	Nukë është tokë bujqësore _

Preshevë	DIMITRIJE TUCOVIQ	4086	2436/3	0,0005	Pemishtë	1	Gjendja Juridike dhe faktike dallohet-në terenë nukë është tokë bujqësore- shtojc Proëesverbali i komisionit për hartimin e programit ose Inspektorit republikan për bujqësi	Nukë është tokë bujqësore _
Preshevë	DIMITRIJE TUCOVIQ	4086	2436/3	0,0500	tokë për reth ndërtesës-objektit		Gjendja Juridike dhe faktike dallohet-në terenë nukë është tokë bujqësore- shtojc Proëesverbali i komisionit për hartimin e programit ose Inspektorit republikan për bujqësi	Nukë është tokë bujqësore _
Preshevë	DIMITRIJE TUCOVIQ	1109	2436/4	0,0020	tokë nën ndrtesë-objekt		Gjendja Juridike dhe faktike dallohet-në terenë nukë është tokë bujqësore- shtojc Proëesverbali i komisionit për hartimin e programit ose Inspektorit republikan për bujqësi	Nukë është tokë bujqësore _
Preshevë	DIMITRIJE TUCOVIQ	1109	2436/4	0,0018	arë	3	Gjendja Juridike dhe faktike dallohet-në terenë nukë është tokë bujqësore- shtojc Proëesverbali i komisionit për hartimin e programit ose Inspektorit republikan për bujqësi	Nukë është tokë bujqësore _
Preshevë	DIMITRIJE TUCOVIQ	1109	2436/4	0,0040	tokë nën ndrtesë-objekt		Gjendja Juridike dhe faktike dallohet-në terenë nukë është tokë bujqësore- shtojc Proëesverbali i komisionit për hartimin e programit ose Inspektorit republikan për bujqësi	Nukë është tokë bujqësore _
Preshevë	DIMITRIJE TUCOVIQ	1109	2436/4	0,0122	tokë nën ndrtesë-objekt		Gjendja Juridike dhe faktike dallohet-në terenë nukë është tokë bujqësore- shtojc Proëesverbali i komisionit për hartimin e programit ose Inspektorit republikan për bujqësi	Nukë është tokë bujqësore _
Preshevë	DIMITRIJE TUCOVIQ	1109	2436/4	0,0500	tokë për reth ndërtesës-objektit		Gjendja Juridike dhe faktike dallohet-në terenë nukë është tokë bujqësore- shtojc Proëesverbali i komisionit për hartimin e programit ose Inspektorit republikan për bujqësi	Nukë është tokë bujqësore _
Preshevë	DIMITRIJE TUCOVIQ	1056	2436/7	0,0500	tokë për reth ndërtesës-objektit		Gjendja Juridike dhe faktike dallohet-në terenë nukë është tokë bujqësore- shtojc Proëesverbali i komisionit për hartimin e programit ose Inspektorit republikan për bujqësi	Nukë është tokë bujqësore _
Preshevë	DIMITRIJE TUCOVIQ	1056	2436/7	0,0097	tokë nën ndrtesë-objekt		Gjendja Juridike dhe faktike dallohet-në terenë nukë është tokë bujqësore- shtojc Proëesverbali i komisionit për hartimin e programit ose Inspektorit republikan për bujqësi	Nukë është tokë bujqësore _
Preshevë	DIMITRIJE TUCOVIQ	1056	2436/7	0,0258	arë	3	Gjendja Juridike dhe faktike dallohet-në terenë nukë është tokë bujqësore- shtojc Proëesverbali i komisionit për hartimin e programit ose Inspektorit republikan për bujqësi	Nukë është tokë bujqësore _
Preshevë	DIMITRIJE TUCOVIQ	12	2440	0,0090	Kulosë	2	Gjendja Juridike dhe faktike dallohet-në terenë nukë është tokë bujqësore- shtojc Proëesverbali i komisionit për hartimin e programit ose Inspektorit republikan për bujqësi	tokë për rethë ndërtesës dhe objekteve tjerë

Preshevë	VASA SMAJEVIQ	3497	2454/1	0,0142	arë	3	Gjendja Juridike dhe faktike dallohet-në terenë nukë është tokë bujqësore- shtojc Proëesverbali i komisionit për hartimin e programit ose Inspektorit republikan për bujqësi	Nukë është tokë bujqësore _
Preshevë	VASA SMAJEVIQ	3497	2454/1	0,0140	tokë nën ndrtësë-objekt		Gjendja Juridike dhe faktike dallohet-në terenë nukë është tokë bujqësore- shtojc Proëesverbali i komisionit për hartimin e programit ose Inspektorit republikan për bujqësi	Nukë është tokë bujqësore _
Preshevë	VASA SMAJEVIQ	3497	2454/1	0,0500	tokë për reth ndërtesës-objektit		Gjendja Juridike dhe faktike dallohet-në terenë nukë është tokë bujqësore- shtojc Proëesverbali i komisionit për hartimin e programit ose Inspektorit republikan për bujqësi	Nukë është tokë bujqësore _
Preshevë	VASA SMAJEVIQ	3215	2459/2	0,0418	Pemishtë	1	Gjendja Juridike dhe faktike dallohet-në terenë nukë është tokë bujqësore- shtojc Proëesverbali i komisionit për hartimin e programit ose Inspektorit republikan për bujqësi	tokë për rethë ndërtesës dhe objekteve tjerë
Preshevë	VASA SMAJEVIQ	3500	2466	0,0093	tokë nën ndrtësë-objekt		Gjendja Juridike dhe faktike dallohet-në terenë nukë është tokë bujqësore- shtojc Proëesverbali i komisionit për hartimin e programit ose Inspektorit republikan për bujqësi	Nukë është tokë bujqësore _
Preshevë	VASA SMAJEVIQ	3500	2466	0,0501	tokë për reth ndërtesës-objektit		Gjendja Juridike dhe faktike dallohet-në terenë nukë është tokë bujqësore- shtojc Proëesverbali i komisionit për hartimin e programit ose Inspektorit republikan për bujqësi	Nukë është tokë bujqësore _
Preshevë	VASA SMAJEVIQ	3500	2466	0,0075	tokë nën ndrtësë-objekt		Gjendja Juridike dhe faktike dallohet-në terenë nukë është tokë bujqësore- shtojc Proëesverbali i komisionit për hartimin e programit ose Inspektorit republikan për bujqësi	Nukë është tokë bujqësore _
Preshevë	VASA SMAJEVIQ	3500	2466	0,0111	tokë nën ndrtësë-objekt		Gjendja Juridike dhe faktike dallohet-në terenë nukë është tokë bujqësore- shtojc Proëesverbali i komisionit për hartimin e programit ose Inspektorit republikan për bujqësi	Nukë është tokë bujqësore _
Preshevë	VASA SMAJEVIQ	3500	2466	0,0108	tokë nën ndrtësë-objekt		Gjendja Juridike dhe faktike dallohet-në terenë nukë është tokë bujqësore- shtojc Proëesverbali i komisionit për hartimin e programit ose Inspektorit republikan për bujqësi	Nukë është tokë bujqësore _
Preshevë	VASA SMAJEVIQ	3500	2466	0,1335	Pemishtë	1	Gjendja Juridike dhe faktike dallohet-në terenë nukë është tokë bujqësore- shtojc Proëesverbali i komisionit për hartimin e programit ose Inspektorit republikan për bujqësi	Nukë është tokë bujqësore _
Preshevë	SOKAK 12. VASE SMAJEVIQA	4281	2469/2	0,0262	arë	3	Gjendja Juridike dhe faktike dallohet-në terenë nukë është tokë bujqësore- shtojc Proëesverbali i komisionit për hartimin e programit ose Inspektorit republikan për bujqësi	tokë për rethë ndërtesës dhe objekteve tjerë

Preshevë	DIMITRIJE TUCOVIQ	1078	2562/1	0,0099	tokë nën ndrtesë- objekt		As juridikisht e asë faktikisht nukë është tokë bujqësore	Nukë është tokë bujqësore
Preshevë	DIMITRIJE TUCOVIQ	1078	2562/1	0,0032	tokë nën ndrtesë- objekt		As juridikisht e asë faktikisht nukë është tokë bujqësore	Nukë është tokë bujqësore
Preshevë	DIMITRIJE TUCOVIQ	3248	2562/2	0,0500	tokë për reth ndërtesës- objektit		As juridikisht e asë faktikisht nukë është tokë bujqësore	Nukë është tokë bujqësore
Preshevë	DIMITRIJE TUCOVIQ	3248	2562/2	0,0091	tokë nën ndrtesë- objekt		As juridikisht e asë faktikisht nukë është tokë bujqësore	Nukë është tokë bujqësore
Preshevë	DIMITRIJE TUCOVIQ	3248	2562/2	-0,0399	arë	3	As juridikisht e asë faktikisht nukë është tokë bujqësore	Nukë është tokë bujqësore
Preshevë	DIMITRIJE TUCOVIQ	4749	2562/4	0,0084	arë	3	As juridikisht e asë faktikisht nukë është tokë bujqësore	Nukë është tokë bujqësore
Preshevë	DIMITRIJE TUCOVIQ	1431	2562/5	0,0080	tokë nën ndrtesë- objekt		As juridikisht e asë faktikisht nukë është tokë bujqësore	Nukë është tokë bujqësore
Preshevë	DIMITRIJE TUCOVIQ	1431	2562/5	0,0500	tokë për reth ndërtesës- objektit		As juridikisht e asë faktikisht nukë është tokë bujqësore	Nukë është tokë bujqësore
Preshevë	DIMITRIJE TUCOVIQ	12	2562/7	0,0089	tokë nën ndrtesë- objekt		Gjendja Juridike dhe faktike dallohet-në terenë nukë është tokë bujqësore- shtojc Proëesverbali i komisionit për hartimin e programit ose Inspektorit republikan për bujqësi	Nukë është tokë bujqësore _
Preshevë	DIMITRIJE TUCOVIQ	12	2562/7	0,0338	arë	3	Gjendja Juridike dhe faktike dallohet-në terenë nukë është tokë bujqësore- shtojc Proëesverbali i komisionit për hartimin e programit ose Inspektorit republikan për bujqësi	Nukë është tokë bujqësore _
Preshevë	DIMITRIJE TUCOVIQ	12	2562/7	0,0500	tokë për reth ndërtesës- objektit		Gjendja Juridike dhe faktike dallohet-në terenë nukë është tokë bujqësore- shtojc Proëesverbali i komisionit për hartimin e programit ose Inspektorit republikan për bujqësi	Nukë është tokë bujqësore _

Preshevë	DIMITRIJE TUCOVIQ	2306	2562/9	0,0476	arë	3	Gjendja Juridike dhe faktike dallohet-në terenë nukë është tokë bujqësore- shtojc Proëesverbali i komisionit për hartimin e programit ose Inspektorit republikan për bujqësi	Tjetër artificijalisht e krijuar e pa pleshme
Preshevë	DIMITRIJE TUCOVIQ	1088	2563/2	-0,0170	arë	3	Gjendja Juridike dhe faktike dallohet-në terenë nukë është tokë bujqësore- shtojc Proëesverbali i komisionit për hartimin e programit ose Inspektorit republikan për bujqësi	tokë për rrethë ndërtesës dhe objekteve tjerë
Preshevë	DIMITRIJE TUCOVIQ	1088	2563/2	0,0500	tokë për rrethë ndërtesës-objektit		Gjendja Juridike dhe faktike dallohet-në terenë nukë është tokë bujqësore- shtojc Proëesverbali i komisionit për hartimin e programit ose Inspektorit republikan për bujqësi	tokë për rrethë ndërtesës dhe objekteve tjerë
Preshevë	DIMITRIJE TUCOVIQ	1088	2563/2	0,0089	tokë nën ndërtesë-objekt		Gjendja Juridike dhe faktike dallohet-në terenë nukë është tokë bujqësore- shtojc Proëesverbali i komisionit për hartimin e programit ose Inspektorit republikan për bujqësi	tokë për rrethë ndërtesës dhe objekteve tjerë
Preshevë	DIMITRIJE TUCOVIQ	1089	2563/3	0,0500	tokë për rrethë ndërtesës-objektit		Gjendja Juridike dhe faktike dallohet-në terenë nukë është tokë bujqësore- shtojc Proëesverbali i komisionit për hartimin e programit ose Inspektorit republikan për bujqësi	tokë për rrethë ndërtesës dhe objekteve tjerë
Preshevë	DIMITRIJE TUCOVIQ	1089	2563/3	0,0053	tokë nën ndërtesë-objekt		Gjendja Juridike dhe faktike dallohet-në terenë nukë është tokë bujqësore- shtojc Proëesverbali i komisionit për hartimin e programit ose Inspektorit republikan për bujqësi	tokë për rrethë ndërtesës dhe objekteve tjerë
Preshevë	DIMITRIJE TUCOVIQ	1089	2563/3	0,0052	tokë nën ndërtesë-objekt		Gjendja Juridike dhe faktike dallohet-në terenë nukë është tokë bujqësore- shtojc Proëesverbali i komisionit për hartimin e programit ose Inspektorit republikan për bujqësi	tokë për rrethë ndërtesës dhe objekteve tjerë
Preshevë	DIMITRIJE TUCOVIQ	1089	2563/3	0,0099	tokë nën ndërtesë-objekt		Gjendja Juridike dhe faktike dallohet-në terenë nukë është tokë bujqësore- shtojc Proëesverbali i komisionit për hartimin e programit ose Inspektorit republikan për bujqësi	tokë për rrethë ndërtesës dhe objekteve tjerë
Preshevë	DIMITRIJE TUCOVIQ	1089	2563/3	-0,0544	arë	3	Gjendja Juridike dhe faktike dallohet-në terenë nukë është tokë bujqësore- shtojc Proëesverbali i komisionit për hartimin e programit ose Inspektorit republikan për bujqësi	tokë për rrethë ndërtesës dhe objekteve tjerë
Preshevë	DIMITRIJE TUCOVIQ	1089	2563/3	0,0022	tokë nën ndërtesë-objekt		Gjendja Juridike dhe faktike dallohet-në terenë nukë është tokë bujqësore- shtojc Proëesverbali i komisionit për hartimin e programit ose Inspektorit republikan për bujqësi	tokë për rrethë ndërtesës dhe objekteve tjerë
Preshevë	DIMITRIJE TUCOVIQ	1089	2563/3	0,0489	arë	3	Gjendja Juridike dhe faktike dallohet-në terenë nukë është tokë bujqësore- shtojc Proëesverbali i komisionit për hartimin e programit ose Inspektorit republikan për bujqësi	tokë për rrethë ndërtesës dhe objekteve tjerë

Preshevë	DIMITRIJE TUCOVIQ	918	2563/4	0,0035	arë	3	Gjendja Juridike dhe faktike dallohet-në terrenë nukë është tokë bujqësore- shtojc Proëesverbali i komisionit për hartimin e programit ose Inspektorit republikan për bujqësi	tokë nën ndërtesë dhe objekte tjera
Preshevë	DIMITRIJE TUCOVIQ	2021	2563/5	0,0656	arë	3	Gjendja Juridike dhe faktike dallohet-në terrenë nukë është tokë bujqësore- shtojc Proëesverbali i komisionit për hartimin e programit ose Inspektorit republikan për bujqësi	tokë nën ndërtesë dhe objekte tjera
Preshevë	ZHELEZNIÇK A	12	2791/3	0,0368	arë	3	Gjendja Juridike dhe faktike dallohet-në terrenë nukë është tokë bujqësore- shtojc Proëesverbali i komisionit për hartimin e programit ose Inspektorit republikan për bujqësi	Tjetër artificijalisht e krijuar e pa pleshme
Preshevë	ABDULLA KRASHNICA	4781	2882	0,0603	Kulosë	4	Gjendja Juridike dhe faktike dallohet-në terrenë nukë është tokë bujqësore- shtojc Proëesverbali i komisionit për hartimin e programit ose Inspektorit republikan për bujqësi	Mal
Preshevë	ABDULLA KRASHNICA	4781	2884	0,0024	tokë nën një pjesë të ndërtesës		Gjendja Juridike dhe faktike dallohet-në terrenë nukë është tokë bujqësore- shtojc Proëesverbali i komisionit për hartimin e programit ose Inspektorit republikan për bujqësi	Nukë është tokë bujqësore _
Preshevë	ABDULLA KRASHNICA	4781	2884	0,0831	Pemishtë	4	Gjendja Juridike dhe faktike dallohet-në terrenë nukë është tokë bujqësore- shtojc Proëesverbali i komisionit për hartimin e programit ose Inspektorit republikan për bujqësi	Nukë është tokë bujqësore _
Preshevë	ABDULLA KRASHNICA	4781	2884	0,0069	tokë nën ndërtesë-objekt		Gjendja Juridike dhe faktike dallohet-në terrenë nukë është tokë bujqësore- shtojc Proëesverbali i komisionit për hartimin e programit ose Inspektorit republikan për bujqësi	Nukë është tokë bujqësore _
Preshevë	ABDULLA KRASHNICA	4781	2892/5	0,0334	Pemishtë	4	Gjendja Juridike dhe faktike dallohet-në terrenë nukë është tokë bujqësore- shtojc Proëesverbali i komisionit për hartimin e programit ose Inspektorit republikan për bujqësi	sipërfaqe e zhevëshur
Preshevë	ABDULLA KRASHNICA	3767	2900/1	0,0617	Kulosë	4	Gjendja Juridike dhe faktike dallohet-në terrenë nukë është tokë bujqësore- shtojc Proëesverbali i komisionit për hartimin e programit ose Inspektorit republikan për bujqësi	Mal
Preshevë	ABDULLA KRASHNICA	3770	2985	0,0054	tokë nën ndërtesë-objekt		As juridikisht e asë faktikisht nukë është tokë bujqësore	Nukë është tokë bujqësore
Preshevë	ABDULLA KRASHNICA	3770	2985	0,0016	tokë nën ndërtesë-objekt		As juridikisht e asë faktikisht nukë është tokë bujqësore	Nukë është tokë bujqësore

Preshevë	ABDULLA KRASHNICA	3770	2985	0,0500	tokë për reth ndërtesës-objektit		As juridikisht e asë faktikisht nukë është tokë bujqësore	Nukë është tokë bujqësore
Preshevë	ABDULLA KRASHNICA	3770	2985	0,0031	tokë nën ndërtesë-objekt		As juridikisht e asë faktikisht nukë është tokë bujqësore	Nukë është tokë bujqësore
Preshevë	ABDULLA KRASHNICA	3770	2985	0,0282	arë	2	As juridikisht e asë faktikisht nukë është tokë bujqësore	Nukë është tokë bujqësore
Preshevë	RAMIZ SADIKU	1140	2995	0,0062	tokë nën ndërtesë-objekt		Gjendja Juridike dhe faktike dallohet-në terenë nukë është tokë bujqësore- shtojc Proëesverbali i komisionit për hartimin e programit ose Inspektorit republikan për bujqësi	Nukë është tokë bujqësore _
Preshevë	RAMIZ SADIKU	1140	2995	0,0058	Pemishtë	2	Gjendja Juridike dhe faktike dallohet-në terenë nukë është tokë bujqësore- shtojc Proëesverbali i komisionit për hartimin e programit ose Inspektorit republikan për bujqësi	Nukë është tokë bujqësore _
Preshevë	RAMIZ SADIKU	1140	2995	0,0008	tokë nën një pjesë të ndërtesës		Gjendja Juridike dhe faktike dallohet-në terenë nukë është tokë bujqësore- shtojc Proëesverbali i komisionit për hartimin e programit ose Inspektorit republikan për bujqësi	Nukë është tokë bujqësore _
Preshevë	RAMIZ SADIKU	1140	2995	0,0044	tokë nën ndërtesë-objekt		Gjendja Juridike dhe faktike dallohet-në terenë nukë është tokë bujqësore- shtojc Proëesverbali i komisionit për hartimin e programit ose Inspektorit republikan për bujqësi	Nukë është tokë bujqësore _
Preshevë	RAMIZ SADIKU	1140	2995	0,0500	tokë për reth ndërtesës-objektit		Gjendja Juridike dhe faktike dallohet-në terenë nukë është tokë bujqësore- shtojc Proëesverbali i komisionit për hartimin e programit ose Inspektorit republikan për bujqësi	Nukë është tokë bujqësore _
Preshevë	RAMIZ SADIKU	1140	2995	0,0016	tokë nën ndërtesë-objekt		Gjendja Juridike dhe faktike dallohet-në terenë nukë është tokë bujqësore- shtojc Proëesverbali i komisionit për hartimin e programit ose Inspektorit republikan për bujqësi	Nukë është tokë bujqësore _
Preshevë	RAMIZ SADIKU	1140	2995	0,0030	tokë nën ndërtesë-objekt		Gjendja Juridike dhe faktike dallohet-në terenë nukë është tokë bujqësore- shtojc Proëesverbali i komisionit për hartimin e programit ose Inspektorit republikan për bujqësi	Nukë është tokë bujqësore _
Preshevë	VRANJSKA	5743	2996/1	0,0500	tokë për reth ndërtesës-objektit		Gjendja Juridike dhe faktike dallohet-në terenë nukë është tokë bujqësore- shtojc Proëesverbali i komisionit për hartimin e programit ose Inspektorit republikan për bujqësi	Nukë është tokë bujqësore _

Preshevë	VRANJSKA	5743	2996/1	0,0053	tokë nën ndrtësë-objekt		Gjendja Juridike dhe faktike dallohet-në terenë nukë është tokë bujqësore- shtojc Proëesverbali i komisionit për hartimin e programit ose Inspektorit republikan për bujqësi	Nukë është tokë bujqësore _
Preshevë	VRANJSKA	5743	2996/1	0,0069	tokë nën ndrtësë-objekt		Gjendja Juridike dhe faktike dallohet-në terenë nukë është tokë bujqësore- shtojc Proëesverbali i komisionit për hartimin e programit ose Inspektorit republikan për bujqësi	Nukë është tokë bujqësore _
Preshevë	VRANJSKA	5743	2996/1	0,0238	Pemishtë	2	Gjendja Juridike dhe faktike dallohet-në terenë nukë është tokë bujqësore- shtojc Proëesverbali i komisionit për hartimin e programit ose Inspektorit republikan për bujqësi	Nukë është tokë bujqësore _
Preshevë	VRANJSKA	3776	2997/1	0,0033	tokë nën ndrtësë-objekt		Gjendja Juridike dhe faktike dallohet-në terenë nukë është tokë bujqësore- shtojc Proëesverbali i komisionit për hartimin e programit ose Inspektorit republikan për bujqësi	Nukë është tokë bujqësore _
Preshevë	VRANJSKA	3776	2997/1	0,0080	Pemishtë	2	Gjendja Juridike dhe faktike dallohet-në terenë nukë është tokë bujqësore- shtojc Proëesverbali i komisionit për hartimin e programit ose Inspektorit republikan për bujqësi	Nukë është tokë bujqësore _
Preshevë	VRANJSKA	3776	2997/1	0,0500	tokë për reth ndërtesës-objektit		Gjendja Juridike dhe faktike dallohet-në terenë nukë është tokë bujqësore- shtojc Proëesverbali i komisionit për hartimin e programit ose Inspektorit republikan për bujqësi	Nukë është tokë bujqësore _
Preshevë	VRANJSKA	3776	2997/1	0,0066	tokë nën ndrtësë-objekt		Gjendja Juridike dhe faktike dallohet-në terenë nukë është tokë bujqësore- shtojc Proëesverbali i komisionit për hartimin e programit ose Inspektorit republikan për bujqësi	Nukë është tokë bujqësore _
Preshevë	VRANJSKA	3776	2997/2	0,0272	Pemishtë	2	Gjendja Juridike dhe faktike dallohet-në terenë nukë është tokë bujqësore- shtojc Proëesverbali i komisionit për hartimin e programit ose Inspektorit republikan për bujqësi	Tjetër artificijalisht e krijuar e pa pleshme
Preshevë	VRANJSKA	3702	3009	0,0074	tokë nën ndrtësë-objekt		Gjendja Juridike dhe faktike dallohet-në terenë nukë është tokë bujqësore- shtojc Proëesverbali i komisionit për hartimin e programit ose Inspektorit republikan për bujqësi	Nukë është tokë bujqësore _
Preshevë	VRANJSKA	3702	3009	0,0063	tokë nën ndrtësë-objekt		Gjendja Juridike dhe faktike dallohet-në terenë nukë është tokë bujqësore- shtojc Proëesverbali i komisionit për hartimin e programit ose Inspektorit republikan për bujqësi	Nukë është tokë bujqësore _
Preshevë	VRANJSKA	3702	3009	0,0500	tokë për reth ndërtesës-objektit		Gjendja Juridike dhe faktike dallohet-në terenë nukë është tokë bujqësore- shtojc Proëesverbali i komisionit për hartimin e programit ose Inspektorit republikan për bujqësi	Nukë është tokë bujqësore _

Preshevë	VRANJSKA	3702	3009	0,0174	Pemishtë	2	Gjendja Juridike dhe faktike dallohet-në terenë nukë është tokë bujqësore- shtojc Proëesverbali i komisionit për hartimin e programit ose Inspektorit republikan për bujqësi	Nukë është tokë bujqësore _
Preshevë	VRANJSKA	4758	3016/2	0,0133	Pemishtë	2	Gjendja Juridike dhe faktike dallohet-në terenë nukë është tokë bujqësore- shtojc Proëesverbali i komisionit për hartimin e programit ose Inspektorit republikan për bujqësi	Nukë është tokë bujqësore _
Preshevë	VRANJSKA	4758	3016/2	0,0082	tokë nën ndrtësë-objekt		Gjendja Juridike dhe faktike dallohet-në terenë nukë është tokë bujqësore- shtojc Proëesverbali i komisionit për hartimin e programit ose Inspektorit republikan për bujqësi	Nukë është tokë bujqësore _
Preshevë	VRANJSKA	4758	3016/2	0,0110	tokë nën ndrtësë-objekt		Gjendja Juridike dhe faktike dallohet-në terenë nukë është tokë bujqësore- shtojc Proëesverbali i komisionit për hartimin e programit ose Inspektorit republikan për bujqësi	Nukë është tokë bujqësore _
Preshevë	VRANJSKA	3436	3023	0,0131	arë	1	Gjendja Juridike dhe faktike dallohet-në terenë nukë është tokë bujqësore- shtojc Proëesverbali i komisionit për hartimin e programit ose Inspektorit republikan për bujqësi	tokë për rethë ndërtesës dhe objekteve tjerë
Preshevë	VRANJSKA	4329	3034	0,0500	tokë për reth ndërtesës-objektit		Gjendja Juridike dhe faktike dallohet-në terenë nukë është tokë bujqësore- shtojc Proëesverbali i komisionit për hartimin e programit ose Inspektorit republikan për bujqësi	Nukë është tokë bujqësore _
Preshevë	VRANJSKA	4329	3034	0,0068	tokë nën ndrtësë-objekt		Gjendja Juridike dhe faktike dallohet-në terenë nukë është tokë bujqësore- shtojc Proëesverbali i komisionit për hartimin e programit ose Inspektorit republikan për bujqësi	Nukë është tokë bujqësore _
Preshevë	VRANJSKA	4329	3034	0,0037	tokë nën ndrtësë-objekt		Gjendja Juridike dhe faktike dallohet-në terenë nukë është tokë bujqësore- shtojc Proëesverbali i komisionit për hartimin e programit ose Inspektorit republikan për bujqësi	Nukë është tokë bujqësore _
Preshevë	VRANJSKA	4329	3034	0,0045	tokë nën ndrtësë-objekt		Gjendja Juridike dhe faktike dallohet-në terenë nukë është tokë bujqësore- shtojc Proëesverbali i komisionit për hartimin e programit ose Inspektorit republikan për bujqësi	Nukë është tokë bujqësore _
Preshevë	VRANJSKA	4329	3034	0,0055	Pemishtë	2	Gjendja Juridike dhe faktike dallohet-në terenë nukë është tokë bujqësore- shtojc Proëesverbali i komisionit për hartimin e programit ose Inspektorit republikan për bujqësi	Nukë është tokë bujqësore _
Preshevë	SELAMI HALAÇI	4781	3082/2	0,0095	Pemishtë	1	Gjendja Juridike dhe faktike dallohet-në terenë nukë është tokë bujqësore- shtojc Proëesverbali i komisionit për hartimin e programit ose Inspektorit republikan për bujqësi	Tjetër artificijalisht e krijuar e pa pleshme

Preshevë	SELAMI HALAÇI	4781	3124/5	0,0027	arë	1	Gjendja Juridike dhe faktike dallohet-në terenë nukë është tokë bujqësore- shtojc Proëesverbali i komisionit për hartimin e programit ose Inspektorit republikan për bujqësi	Tjetër artificijalisht e krijuar e pa pleshme
Preshevë	SELAMI HALAÇI	4781	3125/10	0,0026	arë	1	Gjendja Juridike dhe faktike dallohet-në terenë nukë është tokë bujqësore- shtojc Proëesverbali i komisionit për hartimin e programit ose Inspektorit republikan për bujqësi	Tjetër artificijalisht e krijuar e pa pleshme
Preshevë	SAVA KOVAÇEVIQ	5344	3177/2	0,0116	tokë nën ndrtësë-objekt		Gjendja Juridike dhe faktike dallohet-në terenë nukë është tokë bujqësore- shtojc Proëesverbali i komisionit për hartimin e programit ose Inspektorit republikan për bujqësi	Nukë është tokë bujqësore _
Preshevë	SAVA KOVAÇEVIQ	5344	3177/2	0,0367	arë	1	Gjendja Juridike dhe faktike dallohet-në terenë nukë është tokë bujqësore- shtojc Proëesverbali i komisionit për hartimin e programit ose Inspektorit republikan për bujqësi	Nukë është tokë bujqësore _
Preshevë	SAVA KOVAÇEVIQ	5345	3177/3	0,0115	tokë nën ndrtësë-objekt		Gjendja Juridike dhe faktike dallohet-në terenë nukë është tokë bujqësore- shtojc Proëesverbali i komisionit për hartimin e programit ose Inspektorit republikan për bujqësi	Nukë është tokë bujqësore _
Preshevë	SAVA KOVAÇEVIQ	5345	3177/3	0,0441	arë	1	Gjendja Juridike dhe faktike dallohet-në terenë nukë është tokë bujqësore- shtojc Proëesverbali i komisionit për hartimin e programit ose Inspektorit republikan për bujqësi	Nukë është tokë bujqësore _
Preshevë	SAVA KOVAÇEVIQ	3254	3177/5	0,0560	arë	1	Gjendja Juridike dhe faktike dallohet-në terenë nukë është tokë bujqësore- shtojc Proëesverbali i komisionit për hartimin e programit ose Inspektorit republikan për bujqësi	tokë për rethë ndërtesës dhe objekteve tjerë
Preshevë	SAVA KOVAÇEVIQ	3254	3177/6	0,0156	arë	1	Gjendja Juridike dhe faktike dallohet-në terenë nukë është tokë bujqësore- shtojc Proëesverbali i komisionit për hartimin e programit ose Inspektorit republikan për bujqësi	Tjetër artificijalisht e krijuar e pa pleshme
Preshevë	SAVA KOVAÇEVIQ	5161	3177/8	0,0100	tokë nën ndrtësë-objekt		Gjendja Juridike dhe faktike dallohet-në terenë nukë është tokë bujqësore- shtojc Proëesverbali i komisionit për hartimin e programit ose Inspektorit republikan për bujqësi	Nukë është tokë bujqësore _
Preshevë	SAVA KOVAÇEVIQ	5161	3177/8	0,0245	arë	1	Gjendja Juridike dhe faktike dallohet-në terenë nukë është tokë bujqësore- shtojc Proëesverbali i komisionit për hartimin e programit ose Inspektorit republikan për bujqësi	Nukë është tokë bujqësore _
Preshevë	SAVA KOVAÇEVIQ	1635	3178/2	0,0423	tokë nën ndrtësë-objekt		Gjendja Juridike dhe faktike dallohet-në terenë nukë është tokë bujqësore- shtojc Proëesverbali i komisionit për hartimin e programit ose Inspektorit republikan për bujqësi	Nukë është tokë bujqësore _

Preshevë	SAVA KOVAÇEVIQ	1635	3178/2	0,0575	Pemishtë	1	Gjendja Juridike dhe faktike dallohet-në terenë nukë është tokë bujqësore- shtojc Proëesverbali i komisionit për hartimin e programit ose Inspektorit republikan për bujqësi	Nukë është tokë bujqësore _
Preshevë	SAVA KOVAÇEVIQ	3677	3188	0,0109	tokë nën ndrtesë- objekt		Gjendja Juridike dhe faktike dallohet-në terenë nukë është tokë bujqësore- shtojc Proëesverbali i komisionit për hartimin e programit ose Inspektorit republikan për bujqësi	Nukë është tokë bujqësore _
Preshevë	SAVA KOVAÇEVIQ	3677	3188	0,0034	Pemishtë	1	Gjendja Juridike dhe faktike dallohet-në terenë nukë është tokë bujqësore- shtojc Proëesverbali i komisionit për hartimin e programit ose Inspektorit republikan për bujqësi	Nukë është tokë bujqësore _
Preshevë	SAVA KOVAÇEVIQ	3677	3188	0,0061	tokë nën ndrtesë- objekt		Gjendja Juridike dhe faktike dallohet-në terenë nukë është tokë bujqësore- shtojc Proëesverbali i komisionit për hartimin e programit ose Inspektorit republikan për bujqësi	Nukë është tokë bujqësore _
Preshevë	SAVA KOVAÇEVIQ	3677	3188	0,0500	tokë për reth ndërtesës- objektit		Gjendja Juridike dhe faktike dallohet-në terenë nukë është tokë bujqësore- shtojc Proëesverbali i komisionit për hartimin e programit ose Inspektorit republikan për bujqësi	Nukë është tokë bujqësore _
Preshevë	SAVA KOVAÇEVIQ	129	3191	0,0088	arë	1	Gjendja Juridike dhe faktike dallohet-në terenë nukë është tokë bujqësore- shtojc Proëesverbali i komisionit për hartimin e programit ose Inspektorit republikan për bujqësi	Tjetër artificijalisht e krijuar e pa pleshme
Preshevë	SAVA KOVAÇEVIQ	150	3192	0,0278	kopsht	1	Gjendja Juridike dhe faktike dallohet-në terenë nukë është tokë bujqësore- shtojc Proëesverbali i komisionit për hartimin e programit ose Inspektorit republikan për bujqësi	tokë nën ndërtesë dhe objekte tjera
Preshevë	SAVA KOVAÇEVIQ	5496	3195/1	0,0079	tokë nën ndrtesë- objekt		As juridikisht e asë faktikisht nukë është tokë bujqësore	Nukë është tokë bujqësore
Preshevë	SAVA KOVAÇEVIQ	5496	3195/1	0,0100	Pemishtë	1	As juridikisht e asë faktikisht nukë është tokë bujqësore	Nukë është tokë bujqësore
Preshevë	SAVA KOVAÇEVIQ	5496	3195/1	0,0138	tokë për reth ndërtesës- objektit		As juridikisht e asë faktikisht nukë është tokë bujqësore	Nukë është tokë bujqësore
Preshevë	SAVA KOVAÇEVIQ	5497	3196/1	0,0349	Pemishtë	1	Gjendja Juridike dhe faktike dallohet-në terenë nukë është tokë bujqësore- shtojc Proëesverbali i komisionit për hartimin e programit ose Inspektorit republikan për bujqësi	tokë nën ndërtesë dhe objekte tjera

Preshevë	SAVA KOVAÇEVIQ	3564	3202	0,0002	tokë nën një pjesë të ndërtesës		Gjendja Juridike dhe faktike dallohet-në terenë nukë është tokë bujqësore- shtojc Proëesverbali i komisionit për hartimin e programit ose Inspektorit republikan për bujqësi	Nukë është tokë bujqësore _
Preshevë	SAVA KOVAÇEVIQ	3564	3202	0,0484	arë	1	Gjendja Juridike dhe faktike dallohet-në terenë nukë është tokë bujqësore- shtojc Proëesverbali i komisionit për hartimin e programit ose Inspektorit republikan për bujqësi	Nukë është tokë bujqësore _
Preshevë	BORA VUKMIROVIQ	3564	3203	0,0098	tokë nën ndërtesë-objekt		Gjendja Juridike dhe faktike dallohet-në terenë nukë është tokë bujqësore- shtojc Proëesverbali i komisionit për hartimin e programit ose Inspektorit republikan për bujqësi	Nukë është tokë bujqësore _
Preshevë	BORA VUKMIROVIQ	3564	3203	0,0932	Pemishtë	1	Gjendja Juridike dhe faktike dallohet-në terenë nukë është tokë bujqësore- shtojc Proëesverbali i komisionit për hartimin e programit ose Inspektorit republikan për bujqësi	Nukë është tokë bujqësore _
Preshevë	BORA VUKMIROVIQ	3680	3205/1	0,0037	Pemishtë	1	Gjendja Juridike dhe faktike dallohet-në terenë nukë është tokë bujqësore- shtojc Proëesverbali i komisionit për hartimin e programit ose Inspektorit republikan për bujqësi	Nukë është tokë bujqësore _
Preshevë	BORA VUKMIROVIQ	3680	3205/1	0,0500	tokë për reth ndërtesës-objektit		Gjendja Juridike dhe faktike dallohet-në terenë nukë është tokë bujqësore- shtojc Proëesverbali i komisionit për hartimin e programit ose Inspektorit republikan për bujqësi	Nukë është tokë bujqësore _
Preshevë	BORA VUKMIROVIQ	3680	3205/1	0,0071	tokë nën ndërtesë-objekt		Gjendja Juridike dhe faktike dallohet-në terenë nukë është tokë bujqësore- shtojc Proëesverbali i komisionit për hartimin e programit ose Inspektorit republikan për bujqësi	Nukë është tokë bujqësore _
Preshevë	BORA VUKMIROVIQ	3680	3205/4	0,0049	Pemishtë	1	Gjendja Juridike dhe faktike dallohet-në terenë nukë është tokë bujqësore- shtojc Proëesverbali i komisionit për hartimin e programit ose Inspektorit republikan për bujqësi	tokë nën ndërtesë dhe objekte tjera
Preshevë	BORA VUKMIROVIQ	3414	3208	0,0209	kopsht	1	Gjendja Juridike dhe faktike dallohet-në terenë nukë është tokë bujqësore- shtojc Proëesverbali i komisionit për hartimin e programit ose Inspektorit republikan për bujqësi	tokë për rethë ndërtesës dhe objekteve tjerë
Preshevë	BORA VUKMIROVIQ	3414	3209/2	0,0139	Pemishtë	1	Gjendja Juridike dhe faktike dallohet-në terenë nukë është tokë bujqësore- shtojc Proëesverbali i komisionit për hartimin e programit ose Inspektorit republikan për bujqësi	tokë për rethë ndërtesës dhe objekteve tjerë
Preshevë	SELAMI HALAÇI	4781	3234/11	0,0052	arë	1	Gjendja Juridike dhe faktike dallohet-në terenë nukë është tokë bujqësore- shtojc Proëesverbali i komisionit për hartimin e programit ose Inspektorit republikan për bujqësi	Tjetër artificijalisht e krijuar e pa pleshme

Preshevë	SELAMI HALAÇI	4781	3234/13	0,0058	arë	1	Gjendja Juridike dhe faktike dallohet-në terenë nukë është tokë bujqësore- shtojc Proëesverbali i komisionit për hartimin e programit ose Inspektorit republikan për bujqësi	Tjetër artificijalisht e krijuar e pa pleshme
Preshevë	SELAMI HALAÇI	4781	3235/3	0,0136	arë	1	Gjendja Juridike dhe faktike dallohet-në terenë nukë është tokë bujqësore- shtojc Proëesverbali i komisionit për hartimin e programit ose Inspektorit republikan për bujqësi	Tjetër artificijalisht e krijuar e pa pleshme
Preshevë	SELAMI HALAÇI	4781	3248/2	0,0202	Pemishtë	1	Gjendja Juridike dhe faktike dallohet-në terenë nukë është tokë bujqësore- shtojc Proëesverbali i komisionit për hartimin e programit ose Inspektorit republikan për bujqësi	Tjetër artificijalisht e krijuar e pa pleshme
Preshevë	BORA VUKMIROVIQ	4781	3294/1	0,0393	Pemishtë	1	Gjendja Juridike dhe faktike dallohet-në terenë nukë është tokë bujqësore- shtojc Proëesverbali i komisionit për hartimin e programit ose Inspektorit republikan për bujqësi	Tjetër artificijalisht e krijuar e pa pleshme
Preshevë	SAVA KOVAÇEVIQ	5207	3303	0,0966	arë	1	Gjendja Juridike dhe faktike dallohet-në terenë nukë është tokë bujqësore- shtojc Proëesverbali i komisionit për hartimin e programit ose Inspektorit republikan për bujqësi	Nukë është tokë bujqësore _
Preshevë	SAVA KOVAÇEVIQ	5207	3303	0,0037	tokë nën ndrtësë-objekt		Gjendja Juridike dhe faktike dallohet-në terenë nukë është tokë bujqësore- shtojc Proëesverbali i komisionit për hartimin e programit ose Inspektorit republikan për bujqësi	Nukë është tokë bujqësore _
Preshevë	SAVA KOVAÇEVIQ	5207	3303	0,0500	tokë për reth ndërtesës-objektit		Gjendja Juridike dhe faktike dallohet-në terenë nukë është tokë bujqësore- shtojc Proëesverbali i komisionit për hartimin e programit ose Inspektorit republikan për bujqësi	Nukë është tokë bujqësore _
Preshevë	SAVA KOVAÇEVIQ	5207	3303	0,0162	tokë nën ndrtësë-objekt		Gjendja Juridike dhe faktike dallohet-në terenë nukë është tokë bujqësore- shtojc Proëesverbali i komisionit për hartimin e programit ose Inspektorit republikan për bujqësi	Nukë është tokë bujqësore _
Preshevë	SAVA KOVAÇEVIQ	5207	3303	0,0128	tokë nën ndrtësë-objekt		Gjendja Juridike dhe faktike dallohet-në terenë nukë është tokë bujqësore- shtojc Proëesverbali i komisionit për hartimin e programit ose Inspektorit republikan për bujqësi	Nukë është tokë bujqësore _
Preshevë	SOKAK 9.	3550	3314	0,0500	tokë për reth ndërtesës-objektit		Gjendja Juridike dhe faktike dallohet-në terenë nukë është tokë bujqësore- shtojc Proëesverbali i komisionit për hartimin e programit ose Inspektorit republikan për bujqësi	Nukë është tokë bujqësore _
Preshevë	SOKAK 9.	3550	3314	0,0023	tokë nën ndrtësë-objekt		Gjendja Juridike dhe faktike dallohet-në terenë nukë është tokë bujqësore- shtojc Proëesverbali i komisionit për hartimin e programit ose Inspektorit republikan për bujqësi	Nukë është tokë bujqësore _

Preshevë	SOKAK 9.	3550	3314	0,0010	arë	2	Gjendja Juridike dhe faktike dallohet-në terenë nukë është tokë bujqësore- shtojc Proëesverbali i komisionit për hartimin e programit ose Inspektorit republikan për bujqësi	Nukë është tokë bujqësore _
Preshevë	SOKAK 9.	3550	3314	0,0048	tokë nën ndrtësë-objekt		Gjendja Juridike dhe faktike dallohet-në terenë nukë është tokë bujqësore- shtojc Proëesverbali i komisionit për hartimin e programit ose Inspektorit republikan për bujqësi	Nukë është tokë bujqësore _
Preshevë	MARSHAL TITO	2955	3331	0,0070	tokë nën ndrtësë-objekt		Gjendja Juridike dhe faktike dallohet-në terenë nukë është tokë bujqësore- shtojc Proëesverbali i komisionit për hartimin e programit ose Inspektorit republikan për bujqësi	Nukë është tokë bujqësore _
Preshevë	MARSHAL TITO	2955	3331	0,0014	tokë nën ndrtësë-objekt		Gjendja Juridike dhe faktike dallohet-në terenë nukë është tokë bujqësore- shtojc Proëesverbali i komisionit për hartimin e programit ose Inspektorit republikan për bujqësi	Nukë është tokë bujqësore _
Preshevë	MARSHAL TITO	2955	3331	0,0086	tokë nën ndrtësë-objekt		Gjendja Juridike dhe faktike dallohet-në terenë nukë është tokë bujqësore- shtojc Proëesverbali i komisionit për hartimin e programit ose Inspektorit republikan për bujqësi	Nukë është tokë bujqësore _
Preshevë	MARSHAL TITO	2955	3331	0,0012	arë	1	Gjendja Juridike dhe faktike dallohet-në terenë nukë është tokë bujqësore- shtojc Proëesverbali i komisionit për hartimin e programit ose Inspektorit republikan për bujqësi	Nukë është tokë bujqësore _
Preshevë	MARSHAL TITO	28	3357	0,0128	tokë nën ndrtësë-objekt		Gjendja Juridike dhe faktike dallohet-në terenë nukë është tokë bujqësore- shtojc Proëesverbali i komisionit për hartimin e programit ose Inspektorit republikan për bujqësi	Nukë është tokë bujqësore _
Preshevë	MARSHAL TITO	28	3357	0,0500	tokë për reth ndërtesës-objektit		Gjendja Juridike dhe faktike dallohet-në terenë nukë është tokë bujqësore- shtojc Proëesverbali i komisionit për hartimin e programit ose Inspektorit republikan për bujqësi	Nukë është tokë bujqësore _
Preshevë	MARSHAL TITO	28	3357	0,0232	arë	1	Gjendja Juridike dhe faktike dallohet-në terenë nukë është tokë bujqësore- shtojc Proëesverbali i komisionit për hartimin e programit ose Inspektorit republikan për bujqësi	Nukë është tokë bujqësore _
Preshevë	MARSHAL TITO	28	3357	0,0094	tokë nën ndrtësë-objekt		Gjendja Juridike dhe faktike dallohet-në terenë nukë është tokë bujqësore- shtojc Proëesverbali i komisionit për hartimin e programit ose Inspektorit republikan për bujqësi	Nukë është tokë bujqësore _
Preshevë	ABDULLA KRASHNICA	5845	3411/2	0,0275	Pemishtë	2	Gjendja Juridike dhe faktike dallohet-në terenë nukë është tokë bujqësore- shtojc Proëesverbali i komisionit për hartimin e programit ose Inspektorit republikan për bujqësi	Nukë është tokë bujqësore _

Preshevë	ABDULLA KRASHNICA	5845	3411/2	0,0024	tokë nën një pjesë të ndërtesës		Gjendja Juridike dhe faktike dallohet-në terenë nukë është tokë bujqësore- shtojc Proëesverbali i komisionit për hartimin e programit ose Inspektorit republikan për bujqësi	Nukë është tokë bujqësore _
Preshevë	RAMIZ SADIKU	3585	3414/3	0,0172	Pemishtë	2	Gjendja Juridike dhe faktike dallohet-në terenë nukë është tokë bujqësore- shtojc Proëesverbali i komisionit për hartimin e programit ose Inspektorit republikan për bujqësi	tokë për rethë ndërtesës dhe objekteve tjerë
Preshevë	IVO LOLA RIBAR	4747	3416/2	0,0108	tokë nën ndërtesë-objekt		Gjendja Juridike dhe faktike dallohet-në terenë nukë është tokë bujqësore- shtojc Proëesverbali i komisionit për hartimin e programit ose Inspektorit republikan për bujqësi	Nukë është tokë bujqësore _
Preshevë	IVO LOLA RIBAR	4747	3416/2	0,0130	Kulosë	4	Gjendja Juridike dhe faktike dallohet-në terenë nukë është tokë bujqësore- shtojc Proëesverbali i komisionit për hartimin e programit ose Inspektorit republikan për bujqësi	Nukë është tokë bujqësore _
Preshevë	MARSHAL TITO	1521	3486	0,0500	tokë për reth ndërtesës-objektit		As juridikisht e asë faktikisht nukë është tokë bujqësore	Nukë është tokë bujqësore
Preshevë	MARSHAL TITO	1521	3486	0,0032	tokë nën ndërtesë-objekt		As juridikisht e asë faktikisht nukë është tokë bujqësore	Nukë është tokë bujqësore
Preshevë	MARSHAL TITO	1521	3486	0,0010	Pemishtë	4	As juridikisht e asë faktikisht nukë është tokë bujqësore	Nukë është tokë bujqësore
Preshevë	MARSHAL TITO	1521	3486	0,0065	tokë nën ndërtesë-objekt		As juridikisht e asë faktikisht nukë është tokë bujqësore	Nukë është tokë bujqësore
Preshevë	GNJILANSKA	3596	3495	0,0501	tokë për reth ndërtesës-objektit		Gjendja Juridike dhe faktike dallohet-në terenë nukë është tokë bujqësore- shtojc Proëesverbali i komisionit për hartimin e programit ose Inspektorit republikan për bujqësi	Nukë është tokë bujqësore _
Preshevë	GNJILANSKA	3596	3495	0,0054	tokë nën ndërtesë-objekt		Gjendja Juridike dhe faktike dallohet-në terenë nukë është tokë bujqësore- shtojc Proëesverbali i komisionit për hartimin e programit ose Inspektorit republikan për bujqësi	Nukë është tokë bujqësore _
Preshevë	GNJILANSKA	3596	3495	0,0093	arë	6	Gjendja Juridike dhe faktike dallohet-në terenë nukë është tokë bujqësore- shtojc Proëesverbali i komisionit për hartimin e programit ose Inspektorit republikan për bujqësi	Nukë është tokë bujqësore _

Preshevë	GNJILANSKA	3595	3496	0,0064	tokë nën ndrtesë- objekt		Gjendja Juridike dhe faktike dallohet-në terenë nukë është tokë bujqësore- shtojc Proëesverbali i komisionit për hartimin e programit ose Inspektorit republikan për bujqësi	Nukë është tokë bujqësore _
Preshevë	GNJILANSKA	3595	3496	0,0010	tokë nën ndrtesë- objekt		Gjendja Juridike dhe faktike dallohet-në terenë nukë është tokë bujqësore- shtojc Proëesverbali i komisionit për hartimin e programit ose Inspektorit republikan për bujqësi	Nukë është tokë bujqësore _
Preshevë	GNJILANSKA	3595	3496	0,0143	Pemishtë	4	Gjendja Juridike dhe faktike dallohet-në terenë nukë është tokë bujqësore- shtojc Proëesverbali i komisionit për hartimin e programit ose Inspektorit republikan për bujqësi	Nukë është tokë bujqësore _
Preshevë	GNJILANSKA	3595	3496	0,0500	tokë për reth ndërtesës- objektit		Gjendja Juridike dhe faktike dallohet-në terenë nukë është tokë bujqësore- shtojc Proëesverbali i komisionit për hartimin e programit ose Inspektorit republikan për bujqësi	Nukë është tokë bujqësore _
Preshevë	GNJILANSKA	3595	3501/1	0,0578	arë	6	Gjendja Juridike dhe faktike dallohet-në terenë nukë është tokë bujqësore- shtojc Proëesverbali i komisionit për hartimin e programit ose Inspektorit republikan për bujqësi	Nukë është tokë bujqësore _
Preshevë	GNJILANSKA	3595	3501/1	0,0209	tokë nën ndrtesë- objekt		Gjendja Juridike dhe faktike dallohet-në terenë nukë është tokë bujqësore- shtojc Proëesverbali i komisionit për hartimin e programit ose Inspektorit republikan për bujqësi	Nukë është tokë bujqësore _
Preshevë	IVO LOLA RIBAR	1744	3502	0,0074	kopsht	1	Gjendja Juridike dhe faktike dallohet-në terenë nukë është tokë bujqësore- shtojc Proëesverbali i komisionit për hartimin e programit ose Inspektorit republikan për bujqësi	tokë për rethë ndërtesës dhe objekteve tjerë
Preshevë	GNJILANSKA	353	3508	0,1061	kopsht	4	Gjendja Juridike dhe faktike dallohet-në terenë nukë është tokë bujqësore- shtojc Proëesverbali i komisionit për hartimin e programit ose Inspektorit republikan për bujqësi	Nukë është tokë bujqësore _
Preshevë	GNJILANSKA	353	3508	0,0501	tokë për reth ndërtesës- objektit		Gjendja Juridike dhe faktike dallohet-në terenë nukë është tokë bujqësore- shtojc Proëesverbali i komisionit për hartimin e programit ose Inspektorit republikan për bujqësi	Nukë është tokë bujqësore _
Preshevë	GNJILANSKA	353	3508	0,0104	tokë nën ndrtesë- objekt		Gjendja Juridike dhe faktike dallohet-në terenë nukë është tokë bujqësore- shtojc Proëesverbali i komisionit për hartimin e programit ose Inspektorit republikan për bujqësi	Nukë është tokë bujqësore _
Preshevë	GNJILANSKA	353	3508	0,0179	tokë nën ndrtesë- objekt		Gjendja Juridike dhe faktike dallohet-në terenë nukë është tokë bujqësore- shtojc Proëesverbali i komisionit për hartimin e programit ose Inspektorit republikan për bujqësi	Nukë është tokë bujqësore _

Preshevë	GNJILANSKA	358	3511	0,0048	kopsht	4	Gjendja Juridike dhe faktike dallohet-në terenë nukë është tokë bujqësore- shtojc Proëesverbali i komisionit për hartimin e programit ose Inspektorit republikan për bujqësi	Nukë është tokë bujqësore _
Preshevë	GNJILANSKA	358	3511	0,0072	tokë nën ndrtësë-objekt		Gjendja Juridike dhe faktike dallohet-në terenë nukë është tokë bujqësore- shtojc Proëesverbali i komisionit për hartimin e programit ose Inspektorit republikan për bujqësi	Nukë është tokë bujqësore _
Preshevë	GNJILANSKA	358	3511	0,0500	tokë për reth ndërtesës-objektit		Gjendja Juridike dhe faktike dallohet-në terenë nukë është tokë bujqësore- shtojc Proëesverbali i komisionit për hartimin e programit ose Inspektorit republikan për bujqësi	Nukë është tokë bujqësore _
Preshevë	KOÇE XOXI	3669	3519/1	0,0449	Pemishtë	2	Gjendja Juridike dhe faktike dallohet-në terenë nukë është tokë bujqësore- shtojc Proëesverbali i komisionit për hartimin e programit ose Inspektorit republikan për bujqësi	Nukë është tokë bujqësore _
Preshevë	KOÇE XOXI	3669	3519/1	0,0053	tokë nën ndrtësë-objekt		Gjendja Juridike dhe faktike dallohet-në terenë nukë është tokë bujqësore- shtojc Proëesverbali i komisionit për hartimin e programit ose Inspektorit republikan për bujqësi	Nukë është tokë bujqësore _
Preshevë	GNJILANSKA	819	3577	0,0124	Pemishtë	3	Gjendja Juridike dhe faktike dallohet-në terenë nukë është tokë bujqësore- shtojc Proëesverbali i komisionit për hartimin e programit ose Inspektorit republikan për bujqësi	tokë nën ndërtesë dhe objekte tjera
Preshevë	KOÇE XOXI	3416	3578/2	0,0351	kopsht	1	Gjendja Juridike dhe faktike dallohet-në terenë nukë është tokë bujqësore- shtojc Proëesverbali i komisionit për hartimin e programit ose Inspektorit republikan për bujqësi	Nukë është tokë bujqësore _
Preshevë	KOÇE XOXI	3416	3578/2	0,0500	tokë për reth ndërtesës-objektit		Gjendja Juridike dhe faktike dallohet-në terenë nukë është tokë bujqësore- shtojc Proëesverbali i komisionit për hartimin e programit ose Inspektorit republikan për bujqësi	Nukë është tokë bujqësore _
Preshevë	KOÇE XOXI	3416	3578/2	0,0106	tokë nën ndrtësë-objekt		Gjendja Juridike dhe faktike dallohet-në terenë nukë është tokë bujqësore- shtojc Proëesverbali i komisionit për hartimin e programit ose Inspektorit republikan për bujqësi	Nukë është tokë bujqësore _
Preshevë	KOÇE XOXI	574	3583/1	0,0038	tokë nën ndrtësë-objekt		Gjendja Juridike dhe faktike dallohet-në terenë nukë është tokë bujqësore- shtojc Proëesverbali i komisionit për hartimin e programit ose Inspektorit republikan për bujqësi	Nukë është tokë bujqësore _
Preshevë	KOÇE XOXI	574	3583/1	0,0055	tokë nën ndrtësë-objekt		Gjendja Juridike dhe faktike dallohet-në terenë nukë është tokë bujqësore- shtojc Proëesverbali i komisionit për hartimin e programit ose Inspektorit republikan për bujqësi	Nukë është tokë bujqësore _

Preshevë	KOÇE XOXI	574	3583/1	0,0025	Pemishtë	3	Gjendja Juridike dhe faktike dallohet-në terenë nukë është tokë bujqësore- shtojc Proëesverbali i komisionit për hartimin e programit ose Inspektorit republikan për bujqësi	Nukë është tokë bujqësore _
Preshevë	KOÇE XOXI	574	3583/1	0,0500	tokë për reth ndërtesës-objektit		Gjendja Juridike dhe faktike dallohet-në terenë nukë është tokë bujqësore- shtojc Proëesverbali i komisionit për hartimin e programit ose Inspektorit republikan për bujqësi	Nukë është tokë bujqësore _
Preshevë	KOÇE XOXI	3438	3585	0,0140	kopsht	1	Gjendja Juridike dhe faktike dallohet-në terenë nukë është tokë bujqësore- shtojc Proëesverbali i komisionit për hartimin e programit ose Inspektorit republikan për bujqësi	Nukë është tokë bujqësore _
Preshevë	KOÇE XOXI	3438	3585	0,0050	tokë nën ndrtesë-objekt		Gjendja Juridike dhe faktike dallohet-në terenë nukë është tokë bujqësore- shtojc Proëesverbali i komisionit për hartimin e programit ose Inspektorit republikan për bujqësi	Nukë është tokë bujqësore _
Preshevë	KOÇE XOXI	3438	3585	0,0500	tokë për reth ndërtesës-objektit		Gjendja Juridike dhe faktike dallohet-në terenë nukë është tokë bujqësore- shtojc Proëesverbali i komisionit për hartimin e programit ose Inspektorit republikan për bujqësi	Nukë është tokë bujqësore _
Preshevë	KOÇE XOXI	3709	3586	0,0118	kopsht	4	Gjendja Juridike dhe faktike dallohet-në terenë nukë është tokë bujqësore- shtojc Proëesverbali i komisionit për hartimin e programit ose Inspektorit republikan për bujqësi	Nukë është tokë bujqësore _
Preshevë	KOÇE XOXI	3709	3586	0,0073	tokë nën ndrtesë-objekt		Gjendja Juridike dhe faktike dallohet-në terenë nukë është tokë bujqësore- shtojc Proëesverbali i komisionit për hartimin e programit ose Inspektorit republikan për bujqësi	Nukë është tokë bujqësore _
Preshevë	KOÇE XOXI	3709	3586	0,0086	tokë nën ndrtesë-objekt		Gjendja Juridike dhe faktike dallohet-në terenë nukë është tokë bujqësore- shtojc Proëesverbali i komisionit për hartimin e programit ose Inspektorit republikan për bujqësi	Nukë është tokë bujqësore _
Preshevë	KOÇE XOXI	3709	3586	0,0500	tokë për reth ndërtesës-objektit		Gjendja Juridike dhe faktike dallohet-në terenë nukë është tokë bujqësore- shtojc Proëesverbali i komisionit për hartimin e programit ose Inspektorit republikan për bujqësi	Nukë është tokë bujqësore _
Preshevë	KOÇE XOXI	3676	3588	0,0181	kopsht	4	Gjendja Juridike dhe faktike dallohet-në terenë nukë është tokë bujqësore- shtojc Proëesverbali i komisionit për hartimin e programit ose Inspektorit republikan për bujqësi	Nukë është tokë bujqësore _
Preshevë	KOÇE XOXI	3676	3588	0,0097	tokë nën ndrtesë-objekt		Gjendja Juridike dhe faktike dallohet-në terenë nukë është tokë bujqësore- shtojc Proëesverbali i komisionit për hartimin e programit ose Inspektorit republikan për bujqësi	Nukë është tokë bujqësore _

Preshevë	KOÇE XOXI	3676	3588	0,0500	tokë për reth ndërtesës-objektit		Gjendja Juridike dhe faktike dallohet-në terenë nukë është tokë bujqësore- shtojc Proëesverbali i komisionit për hartimin e programit ose Inspektorit republikan për bujqësi	Nukë është tokë bujqësore _
Preshevë	KOÇE XOXI	3676	3588	0,0077	tokë nën ndërtesë-objekt		Gjendja Juridike dhe faktike dallohet-në terenë nukë është tokë bujqësore- shtojc Proëesverbali i komisionit për hartimin e programit ose Inspektorit republikan për bujqësi	Nukë është tokë bujqësore _
Preshevë	MARSHAL TITO	21	3669	0,0005	tokë nën një pjesë të ndërtesës		Gjendja Juridike dhe faktike dallohet-në terenë nukë është tokë bujqësore- shtojc Proëesverbali i komisionit për hartimin e programit ose Inspektorit republikan për bujqësi	Nukë është tokë bujqësore _
Preshevë	MARSHAL TITO	21	3669	0,0500	tokë për reth ndërtesës-objektit		Gjendja Juridike dhe faktike dallohet-në terenë nukë është tokë bujqësore- shtojc Proëesverbali i komisionit për hartimin e programit ose Inspektorit republikan për bujqësi	Nukë është tokë bujqësore _
Preshevë	MARSHAL TITO	21	3669	0,0116	tokë nën ndërtesë-objekt		Gjendja Juridike dhe faktike dallohet-në terenë nukë është tokë bujqësore- shtojc Proëesverbali i komisionit për hartimin e programit ose Inspektorit republikan për bujqësi	Nukë është tokë bujqësore _
Preshevë	MARSHAL TITO	21	3669	0,0180	Pemishtë	2	Gjendja Juridike dhe faktike dallohet-në terenë nukë është tokë bujqësore- shtojc Proëesverbali i komisionit për hartimin e programit ose Inspektorit republikan për bujqësi	Nukë është tokë bujqësore _
Preshevë	SOKAK.4.	5755	3679/4	0,0149	Pemishtë	3	Gjendja Juridike dhe faktike dallohet-në terenë nukë është tokë bujqësore- shtojc Proëesverbali i komisionit për hartimin e programit ose Inspektorit republikan për bujqësi	tokë për rethë ndërtesës dhe objekteve tjerë
Preshevë	OMLADINSK A	3616	3685	0,0500	tokë për reth ndërtesës-objektit		Gjendja Juridike dhe faktike dallohet-në terenë nukë është tokë bujqësore- shtojc Proëesverbali i komisionit për hartimin e programit ose Inspektorit republikan për bujqësi	Nukë është tokë bujqësore _
Preshevë	OMLADINSK A	3616	3685	0,0116	Pemishtë	3	Gjendja Juridike dhe faktike dallohet-në terenë nukë është tokë bujqësore- shtojc Proëesverbali i komisionit për hartimin e programit ose Inspektorit republikan për bujqësi	Nukë është tokë bujqësore _
Preshevë	OMLADINSK A	3616	3685	0,0065	tokë nën ndërtesë-objekt		Gjendja Juridike dhe faktike dallohet-në terenë nukë është tokë bujqësore- shtojc Proëesverbali i komisionit për hartimin e programit ose Inspektorit republikan për bujqësi	Nukë është tokë bujqësore _
Preshevë	OMLADINSK A	3615	3691	0,0090	Kulosë	3	Gjendja Juridike dhe faktike dallohet-në terenë nukë është tokë bujqësore- shtojc Proëesverbali i komisionit për hartimin e programit ose Inspektorit republikan për bujqësi	tokë nën ndërtesë dhe objekte tjera

Preshevë	KOÇE XOXI	3626	3705	0,0081	tokë nën ndërtesë- objekt		Gjendja Juridike dhe faktike dallohet-në terenë nukë është tokë bujqësore- shtojc Proëesverbali i komisionit për hartimin e programit ose Inspektorit republikan për bujqësi	Nukë është tokë bujqësore _
Preshevë	KOÇE XOXI	3626	3705	0,0500	tokë për reth ndërtesës- objektit		Gjendja Juridike dhe faktike dallohet-në terenë nukë është tokë bujqësore- shtojc Proëesverbali i komisionit për hartimin e programit ose Inspektorit republikan për bujqësi	Nukë është tokë bujqësore _
Preshevë	KOÇE XOXI	3626	3705	0,0021	tokë nën ndërtesë- objekt		Gjendja Juridike dhe faktike dallohet-në terenë nukë është tokë bujqësore- shtojc Proëesverbali i komisionit për hartimin e programit ose Inspektorit republikan për bujqësi	Nukë është tokë bujqësore _
Preshevë	KOÇE XOXI	3626	3705	0,0010	kopsht	4	Gjendja Juridike dhe faktike dallohet-në terenë nukë është tokë bujqësore- shtojc Proëesverbali i komisionit për hartimin e programit ose Inspektorit republikan për bujqësi	Nukë është tokë bujqësore _
Preshevë	KOÇE XOXI	3626	3706	0,0589	kopsht	4	Gjendja Juridike dhe faktike dallohet-në terenë nukë është tokë bujqësore- shtojc Proëesverbali i komisionit për hartimin e programit ose Inspektorit republikan për bujqësi	tokë për rethë ndërtesës dhe objekteve tjerë
Preshevë	KOÇE XOXI	4690	3714	0,2125	arë	4	Gjendja Juridike dhe faktike dallohet-në terenë nukë është tokë bujqësore- shtojc Proëesverbali i komisionit për hartimin e programit ose Inspektorit republikan për bujqësi	Nukë është tokë bujqësore _
Preshevë	KOÇE XOXI	4690	3714	0,0109	tokë nën ndërtesë- objekt		Gjendja Juridike dhe faktike dallohet-në terenë nukë është tokë bujqësore- shtojc Proëesverbali i komisionit për hartimin e programit ose Inspektorit republikan për bujqësi	Nukë është tokë bujqësore _
Preshevë	KOÇE XOXI	4690	3715/1	0,0429	vresht	3	Gjendja Juridike dhe faktike dallohet-në terenë nukë është tokë bujqësore- shtojc Proëesverbali i komisionit për hartimin e programit ose Inspektorit republikan për bujqësi	tokë për rethë ndërtesës dhe objekteve tjerë
Preshevë	KOÇE XOXI	603	3719	0,0188	vresht	4	Gjendja Juridike dhe faktike dallohet-në terenë nukë është tokë bujqësore- shtojc Proëesverbali i komisionit për hartimin e programit ose Inspektorit republikan për bujqësi	Mal
Preshevë	KOÇE XOXI	3627	3720	0,0800	vresht	2	Gjendja Juridike dhe faktike dallohet-në terenë nukë është tokë bujqësore- shtojc Proëesverbali i komisionit për hartimin e programit ose Inspektorit republikan për bujqësi	tokë për rethë ndërtesës dhe objekteve tjerë
Preshevë	KOÇE XOXI	3627	3720	0,2240	vresht	3	Gjendja Juridike dhe faktike dallohet-në terenë nukë është tokë bujqësore- shtojc Proëesverbali i komisionit për hartimin e programit ose Inspektorit republikan për bujqësi	tokë për rethë ndërtesës dhe objekteve tjerë

Preshevë	OMLADINSK A	3682	3757/2	0,0339	Pemishtë	2	Gjendja Juridike dhe faktike dallohet-në terenë nukë është tokë bujqësore- shtojc Proëesverbali i komisionit për hartimin e programit ose Inspektorit republikan për bujqësi	tokë për rethë ndërtesës dhe objekteve tjerë
Preshevë	15 NËNTORI	3567	3795	0,0500	tokë për reth ndërtesës-objektit		Gjendja Juridike dhe faktike dallohet-në terenë nukë është tokë bujqësore- shtojc Proëesverbali i komisionit për hartimin e programit ose Inspektorit republikan për bujqësi	Nukë është tokë bujqësore _
Preshevë	15 NËNTORI	3567	3795	0,0108	tokë nën ndërtesë-objekt		Gjendja Juridike dhe faktike dallohet-në terenë nukë është tokë bujqësore- shtojc Proëesverbali i komisionit për hartimin e programit ose Inspektorit republikan për bujqësi	Nukë është tokë bujqësore _
Preshevë	15 NËNTORI	3567	3795	0,0072	kopsht	4	Gjendja Juridike dhe faktike dallohet-në terenë nukë është tokë bujqësore- shtojc Proëesverbali i komisionit për hartimin e programit ose Inspektorit republikan për bujqësi	Nukë është tokë bujqësore _
Preshevë	OMLADINSK A	4529	3799/1	0,0034	tokë nën ndërtesë-objekt		Gjendja Juridike dhe faktike dallohet-në terenë nukë është tokë bujqësore- shtojc Proëesverbali i komisionit për hartimin e programit ose Inspektorit republikan për bujqësi	Nukë është tokë bujqësore _
Preshevë	OMLADINSK A	4529	3799/1	0,0500	tokë për reth ndërtesës-objektit		Gjendja Juridike dhe faktike dallohet-në terenë nukë është tokë bujqësore- shtojc Proëesverbali i komisionit për hartimin e programit ose Inspektorit republikan për bujqësi	Nukë është tokë bujqësore _
Preshevë	OMLADINSK A	4529	3799/1	0,0216	Pemishtë	2	Gjendja Juridike dhe faktike dallohet-në terenë nukë është tokë bujqësore- shtojc Proëesverbali i komisionit për hartimin e programit ose Inspektorit republikan për bujqësi	Nukë është tokë bujqësore _
Preshevë	OMLADINSK A	4529	3799/1	0,0084	tokë nën ndërtesë-objekt		Gjendja Juridike dhe faktike dallohet-në terenë nukë është tokë bujqësore- shtojc Proëesverbali i komisionit për hartimin e programit ose Inspektorit republikan për bujqësi	Nukë është tokë bujqësore _
Preshevë	OMLADINSK A	3461	3799/2	0,0080	tjetër artificijalisht ekrijuar e pa pleshme		Gjendja Juridike dhe faktike dallohet-në terenë nukë është tokë bujqësore- shtojc Proëesverbali i komisionit për hartimin e programit ose Inspektorit republikan për bujqësi	Nukë është tokë bujqësore _
Preshevë	OMLADINSK A	3461	3799/2	0,0200	Pemishtë	2	Gjendja Juridike dhe faktike dallohet-në terenë nukë është tokë bujqësore- shtojc Proëesverbali i komisionit për hartimin e programit ose Inspektorit republikan për bujqësi	Nukë është tokë bujqësore _
Preshevë	SOKAK 5.	4342	3959	0,0002	tokë nën një pjesë të ndërtesës		Gjendja Juridike dhe faktike dallohet-në terenë nukë është tokë bujqësore- shtojc Proëesverbali i komisionit për hartimin e programit ose Inspektorit republikan për bujqësi	Nukë është tokë bujqësore _

Preshevë	SOKAK 5.	4342	3959	0,0198	Pemishtë	1	Gjendja Juridike dhe faktike dallohet-në terenë nukë është tokë bujqësore- shtojc Proëesverbali i komisionit për hartimin e programit ose Inspektorit republikan për bujqësi	Nukë është tokë bujqësore _
Preshevë	PREKO PRUGE	1150	397/2	0,0647	livadh	2	Gjendja Juridike dhe faktike dallohet-në terenë nukë është tokë bujqësore- shtojc Proëesverbali i komisionit për hartimin e programit ose Inspektorit republikan për bujqësi	Mal
Preshevë	15 NËNTORI	5347	3991/2	0,0180	Pemishtë	1	Gjendja Juridike dhe faktike dallohet-në terenë nukë është tokë bujqësore- shtojc Proëesverbali i komisionit për hartimin e programit ose Inspektorit republikan për bujqësi	Nukë është tokë bujqësore _
Preshevë	15 NËNTORI	5347	3991/2	0,0140	tokë nën ndrtësë-objekt		Gjendja Juridike dhe faktike dallohet-në terenë nukë është tokë bujqësore- shtojc Proëesverbali i komisionit për hartimin e programit ose Inspektorit republikan për bujqësi	Nukë është tokë bujqësore _
Preshevë	15 NËNTORI	5347	3991/3	0,0064	Pemishtë	1	Gjendja Juridike dhe faktike dallohet-në terenë nukë është tokë bujqësore- shtojc Proëesverbali i komisionit për hartimin e programit ose Inspektorit republikan për bujqësi	tokë për rrethë ndrtësës dhe objekteve tjerë
Preshevë	15 NËNTORI	3256	3991/5	0,0010	Pemishtë	1	Gjendja Juridike dhe faktike dallohet-në terenë nukë është tokë bujqësore- shtojc Proëesverbali i komisionit për hartimin e programit ose Inspektorit republikan për bujqësi	tokë për rrethë ndrtësës dhe objekteve tjerë
Preshevë	SELAMI HALAÇI	3668	3997	0,0275	Pemishtë	1	Gjendja Juridike dhe faktike dallohet-në terenë nukë është tokë bujqësore- shtojc Proëesverbali i komisionit për hartimin e programit ose Inspektorit republikan për bujqësi	tokë nën ndrtësë dhe objekte tjera
Preshevë	SELAMI HALAÇI	3557	4001/15	0,0012	arë	2	Gjendja Juridike dhe faktike dallohet-në terenë nukë është tokë bujqësore- shtojc Proëesverbali i komisionit për hartimin e programit ose Inspektorit republikan për bujqësi	Tjetër artificijalisht e krijuar e pa pleshme
Preshevë	PRISHTINSK A	3557	4001/9	0,0238	arë	2	Gjendja Juridike dhe faktike dallohet-në terenë nukë është tokë bujqësore- shtojc Proëesverbali i komisionit për hartimin e programit ose Inspektorit republikan për bujqësi	Tjetër artificijalisht e krijuar e pa pleshme
Preshevë	OMLADINSK A	3557	4005/1	0,0503	Pemishtë	3	Gjendja Juridike dhe faktike dallohet-në terenë nukë është tokë bujqësore- shtojc Proëesverbali i komisionit për hartimin e programit ose Inspektorit republikan për bujqësi	Nukë është tokë bujqësore _
Preshevë	OMLADINSK A	3557	4005/1	0,0008	tokë nën një pjesë të ndrtësës		Gjendja Juridike dhe faktike dallohet-në terenë nukë është tokë bujqësore- shtojc Proëesverbali i komisionit për hartimin e programit ose Inspektorit republikan për bujqësi	Nukë është tokë bujqësore _

Preshevë	SELAMI HALAÇI	3992	4005/2	0,0155	Pemishtë	3	Gjendja Juridike dhe faktike dallohet-në terenë nukë është tokë bujqësore- shtojc Proëesverbali i komisionit për hartimin e programit ose Inspektorit republikan për bujqësi	tokë nën ndërtesë dhe objekte tjera
Preshevë	OMLADINSK A	3557	4005/3	0,0080	Pemishtë	3	Gjendja Juridike dhe faktike dallohet-në terenë nukë është tokë bujqësore- shtojc Proëesverbali i komisionit për hartimin e programit ose Inspektorit republikan për bujqësi	Tjetër artificijalisht e krijuar e pa pleshme
Preshevë	OMLADINSK A	3557	4005/4	0,0114	Pemishtë	3	Gjendja Juridike dhe faktike dallohet-në terenë nukë është tokë bujqësore- shtojc Proëesverbali i komisionit për hartimin e programit ose Inspektorit republikan për bujqësi	tokë për rethë ndërtesës dhe objekteve tjerë
Preshevë	OMLADINSK A	3557	4005/5	0,0096	tokë nën ndërtesë-objekt		Gjendja Juridike dhe faktike dallohet-në terenë nukë është tokë bujqësore- shtojc Proëesverbali i komisionit për hartimin e programit ose Inspektorit republikan për bujqësi	Nukë është tokë bujqësore _
Preshevë	OMLADINSK A	3557	4005/5	0,0337	Pemishtë	3	Gjendja Juridike dhe faktike dallohet-në terenë nukë është tokë bujqësore- shtojc Proëesverbali i komisionit për hartimin e programit ose Inspektorit republikan për bujqësi	Nukë është tokë bujqësore _
Preshevë	OMLADINSK A	3557	4005/5	0,0086	tokë nën ndërtesë-objekt		Gjendja Juridike dhe faktike dallohet-në terenë nukë është tokë bujqësore- shtojc Proëesverbali i komisionit për hartimin e programit ose Inspektorit republikan për bujqësi	Nukë është tokë bujqësore _
Preshevë	PRISHTINSK A	4554	4006/2	0,0127	tokë nën ndërtesë-objekt		Gjendja Juridike dhe faktike dallohet-në terenë nukë është tokë bujqësore- shtojc Proëesverbali i komisionit për hartimin e programit ose Inspektorit republikan për bujqësi	Nukë është tokë bujqësore _
Preshevë	PRISHTINSK A	4554	4006/2	0,0574	kopsht	1	Gjendja Juridike dhe faktike dallohet-në terenë nukë është tokë bujqësore- shtojc Proëesverbali i komisionit për hartimin e programit ose Inspektorit republikan për bujqësi	Nukë është tokë bujqësore _
Preshevë	PRISHTINSK A	4554	4006/3	0,0053	kopsht	1	Gjendja Juridike dhe faktike dallohet-në terenë nukë është tokë bujqësore- shtojc Proëesverbali i komisionit për hartimin e programit ose Inspektorit republikan për bujqësi	Tjetër artificijalisht e krijuar e pa pleshme
Preshevë	OMLADINSK A	4718	4007/2	0,0048	Pemishtë	1	As juridikisht e asë faktikisht nukë është tokë bujqësore	Nukë është tokë bujqësore
Preshevë	OMLADINSK A	4718	4008	0,0499	kopsht	1	Gjendja Juridike dhe faktike dallohet-në terenë nukë është tokë bujqësore- shtojc Proëesverbali i komisionit për hartimin e programit ose Inspektorit republikan për bujqësi	tokë për rethë ndërtesës dhe objekteve tjerë

Preshevë	PRISHTINSK A	3300	4013/2	0,0464	Pemishtë	1	Gjendja Juridike dhe faktike dallohet-në terenë nukë është tokë bujqësore- shtojc Proëesverbali i komisionit për hartimin e programit ose Inspektorit republikan për bujqësi	Nukë është tokë bujqësore _
Preshevë	PRISHTINSK A	3300	4013/2	0,0154	tokë nën ndrtësë-objekt		Gjendja Juridike dhe faktike dallohet-në terenë nukë është tokë bujqësore- shtojc Proëesverbali i komisionit për hartimin e programit ose Inspektorit republikan për bujqësi	Nukë është tokë bujqësore _
Preshevë	PRISHTINSK A	3300	4013/3	0,0533	arë	1	Gjendja Juridike dhe faktike dallohet-në terenë nukë është tokë bujqësore- shtojc Proëesverbali i komisionit për hartimin e programit ose Inspektorit republikan për bujqësi	tokë për rethë ndërtesës dhe objekteve tjerë
Preshevë	KARPOSH	4890	4084/6	0,0550	Kulosë	1	Gjendja Juridike dhe faktike dallohet-në terenë nukë është tokë bujqësore- shtojc Proëesverbali i komisionit për hartimin e programit ose Inspektorit republikan për bujqësi	tokë për rethë ndërtesës dhe objekteve tjerë
Preshevë	15 NËNTORI	4890	4085/1	0,0349	arë	2	Gjendja Juridike dhe faktike dallohet-në terenë nukë është tokë bujqësore- shtojc Proëesverbali i komisionit për hartimin e programit ose Inspektorit republikan për bujqësi	Tjetër artificijalisht e krijuar e pa pleshme
Preshevë	15 NËNTORI	4890	4085/3	0,0081	arë	2	Gjendja Juridike dhe faktike dallohet-në terenë nukë është tokë bujqësore- shtojc Proëesverbali i komisionit për hartimin e programit ose Inspektorit republikan për bujqësi	Tjetër artificijalisht e krijuar e pa pleshme
Preshevë	15 NËNTORI	4890	4086/1	0,0046	Pemishtë	1	Gjendja Juridike dhe faktike dallohet-në terenë nukë është tokë bujqësore- shtojc Proëesverbali i komisionit për hartimin e programit ose Inspektorit republikan për bujqësi	Nukë është tokë bujqësore _
Preshevë	15 NËNTORI	4890	4086/1	0,0017	tokë nën ndrtësë-objekt		Gjendja Juridike dhe faktike dallohet-në terenë nukë është tokë bujqësore- shtojc Proëesverbali i komisionit për hartimin e programit ose Inspektorit republikan për bujqësi	Nukë është tokë bujqësore _
Preshevë	15 NËNTORI	4890	4086/10	0,0351	Pemishtë	1	Gjendja Juridike dhe faktike dallohet-në terenë nukë është tokë bujqësore- shtojc Proëesverbali i komisionit për hartimin e programit ose Inspektorit republikan për bujqësi	Tjetër artificijalisht e krijuar e pa pleshme
Preshevë	15 NËNTORI	4890	4086/3	0,0181	tokë nën një pjesë të ndërtesës		Gjendja Juridike dhe faktike dallohet-në terenë nukë është tokë bujqësore- shtojc Proëesverbali i komisionit për hartimin e programit ose Inspektorit republikan për bujqësi	Nukë është tokë bujqësore _
Preshevë	15 NËNTORI	4890	4086/3	0,1316	Pemishtë	1	Gjendja Juridike dhe faktike dallohet-në terenë nukë është tokë bujqësore- shtojc Proëesverbali i komisionit për hartimin e programit ose Inspektorit republikan për bujqësi	Nukë është tokë bujqësore _

Preshevë	15 NËNTORI	4890	4086/4	0,0020	tokë nën një pjesë të ndrtesës		Gjendja Juridike dhe faktike dallohet-në terenë nukë është tokë bujqësore- shtojc Proëesverbali i komisionit për hartimin e programit ose Inspektorit republikan për bujqësi	Nukë është tokë bujqësore _
Preshevë	15 NËNTORI	4890	4086/4	0,0018	tokë nën një pjesë të ndrtesës		Gjendja Juridike dhe faktike dallohet-në terenë nukë është tokë bujqësore- shtojc Proëesverbali i komisionit për hartimin e programit ose Inspektorit republikan për bujqësi	Nukë është tokë bujqësore _
Preshevë	15 NËNTORI	4890	4086/4	0,0660	Pemishtë	1	Gjendja Juridike dhe faktike dallohet-në terenë nukë është tokë bujqësore- shtojc Proëesverbali i komisionit për hartimin e programit ose Inspektorit republikan për bujqësi	Nukë është tokë bujqësore _
Preshevë	15 NËNTORI	4890	4086/6	0,0041	tokë nën ndrtesë-objekt		Gjendja Juridike dhe faktike dallohet-në terenë nukë është tokë bujqësore- shtojc Proëesverbali i komisionit për hartimin e programit ose Inspektorit republikan për bujqësi	Nukë është tokë bujqësore _
Preshevë	15 NËNTORI	4890	4086/6	0,0339	Pemishtë	1	Gjendja Juridike dhe faktike dallohet-në terenë nukë është tokë bujqësore- shtojc Proëesverbali i komisionit për hartimin e programit ose Inspektorit republikan për bujqësi	Nukë është tokë bujqësore _
Preshevë	15 NËNTORI	4890	4086/6	0,0194	tokë nën ndrtesë-objekt		Gjendja Juridike dhe faktike dallohet-në terenë nukë është tokë bujqësore- shtojc Proëesverbali i komisionit për hartimin e programit ose Inspektorit republikan për bujqësi	Nukë është tokë bujqësore _
Preshevë	15 NËNTORI	4890	4086/6	0,0051	tokë nën një pjesë të ndrtesës		Gjendja Juridike dhe faktike dallohet-në terenë nukë është tokë bujqësore- shtojc Proëesverbali i komisionit për hartimin e programit ose Inspektorit republikan për bujqësi	Nukë është tokë bujqësore _
Preshevë	15 NËNTORI	4890	4086/6	0,0025	tokë nën ndrtesë-objekt		Gjendja Juridike dhe faktike dallohet-në terenë nukë është tokë bujqësore- shtojc Proëesverbali i komisionit për hartimin e programit ose Inspektorit republikan për bujqësi	Nukë është tokë bujqësore _
Preshevë	15 NËNTORI	4890	4086/7	0,0036	Pemishtë	1	Gjendja Juridike dhe faktike dallohet-në terenë nukë është tokë bujqësore- shtojc Proëesverbali i komisionit për hartimin e programit ose Inspektorit republikan për bujqësi	Tjetër artificijalisht e krijuar e pa pleshme
Preshevë	15 NËNTORI	4890	4086/9	0,0042	Pemishtë	1	Gjendja Juridike dhe faktike dallohet-në terenë nukë është tokë bujqësore- shtojc Proëesverbali i komisionit për hartimin e programit ose Inspektorit republikan për bujqësi	Tjetër artificijalisht e krijuar e pa pleshme
Preshevë	15 NËNTORI	4009	4090/2	0,0158	tokë nën ndrtesë-objekt		Gjendja Juridike dhe faktike dallohet-në terenë nukë është tokë bujqësore- shtojc Proëesverbali i komisionit për hartimin e programit ose Inspektorit republikan për bujqësi	Nukë është tokë bujqësore _

Preshevë	15 NËNTORI	4009	4090/2	0,1293	Pemishtë	1	Gjendja Juridike dhe faktike dallohet-në terenë nukë është tokë bujqësore- shtojc Proëesverbali i komisionit për hartimin e programit ose Inspektorit republikan për bujqësi	Nukë është tokë bujqësore _
Preshevë	15 NËNTORI	4009	4090/3	0,0118	Pemishtë	1	Gjendja Juridike dhe faktike dallohet-në terenë nukë është tokë bujqësore- shtojc Proëesverbali i komisionit për hartimin e programit ose Inspektorit republikan për bujqësi	Tjetër artificijalisht e krijuar e pa pleshme
Preshevë	ZEJNEL AJDINI	4890	4094/12	0,0017	Kulosë	1	Gjendja Juridike dhe faktike dallohet-në terenë nukë është tokë bujqësore- shtojc Proëesverbali i komisionit për hartimin e programit ose Inspektorit republikan për bujqësi	Tjetër artificijalisht e krijuar e pa pleshme
Preshevë	MIGJENI	4120	4096/8	0,0476	Kulosë	1	Gjendja Juridike dhe faktike dallohet-në terenë nukë është tokë bujqësore- shtojc Proëesverbali i komisionit për hartimin e programit ose Inspektorit republikan për bujqësi	tokë për rethë ndërtesës dhe objekteve tjerë
Preshevë	MARA LONÇAR	4890	4099/1	0,0026	tokë nën ndrtësë-objekt		Gjendja Juridike dhe faktike dallohet-në terenë nukë është tokë bujqësore- shtojc Proëesverbali i komisionit për hartimin e programit ose Inspektorit republikan për bujqësi	Nukë është tokë bujqësore _
Preshevë	MARA LONÇAR	4890	4099/1	0,0024	tokë nën ndrtësë-objekt		Gjendja Juridike dhe faktike dallohet-në terenë nukë është tokë bujqësore- shtojc Proëesverbali i komisionit për hartimin e programit ose Inspektorit republikan për bujqësi	Nukë është tokë bujqësore _
Preshevë	MARA LONÇAR	4890	4099/1	0,0025	tokë nën ndrtësë-objekt		Gjendja Juridike dhe faktike dallohet-në terenë nukë është tokë bujqësore- shtojc Proëesverbali i komisionit për hartimin e programit ose Inspektorit republikan për bujqësi	Nukë është tokë bujqësore _
Preshevë	MARA LONÇAR	4890	4099/1	0,0024	tokë nën ndrtësë-objekt		Gjendja Juridike dhe faktike dallohet-në terenë nukë është tokë bujqësore- shtojc Proëesverbali i komisionit për hartimin e programit ose Inspektorit republikan për bujqësi	Nukë është tokë bujqësore _
Preshevë	MARA LONÇAR	4890	4099/1	0,0024	tokë nën ndrtësë-objekt		Gjendja Juridike dhe faktike dallohet-në terenë nukë është tokë bujqësore- shtojc Proëesverbali i komisionit për hartimin e programit ose Inspektorit republikan për bujqësi	Nukë është tokë bujqësore _
Preshevë	MARA LONÇAR	4890	4099/1	0,0026	tokë nën ndrtësë-objekt		Gjendja Juridike dhe faktike dallohet-në terenë nukë është tokë bujqësore- shtojc Proëesverbali i komisionit për hartimin e programit ose Inspektorit republikan për bujqësi	Nukë është tokë bujqësore _
Preshevë	MARA LONÇAR	4890	4099/1	0,0679	kulosë	1	Gjendja Juridike dhe faktike dallohet-në terenë nukë është tokë bujqësore- shtojc Proëesverbali i komisionit për hartimin e programit ose Inspektorit republikan për bujqësi	Nukë është tokë bujqësore _

Preshevë	MARA LONÇAR	4890	4099/1	0,0030	tokë nën ndrtësë-objekt		Gjendja Juridike dhe faktike dallohet-në terenë nukë është tokë bujqësore- shtojc Proëesverbali i komisionit për hartimin e programit ose Inspektorit republikan për bujqësi	Nukë është tokë bujqësore _
Preshevë	MARA LONÇAR	4890	4099/1	0,0020	tokë nën ndrtësë-objekt		Gjendja Juridike dhe faktike dallohet-në terenë nukë është tokë bujqësore- shtojc Proëesverbali i komisionit për hartimin e programit ose Inspektorit republikan për bujqësi	Nukë është tokë bujqësore _
Preshevë	SALVADOR ALJENDE	4890	4099/11	0,0003	tokë nën një pjesë të ndrtësës		Gjendja Juridike dhe faktike dallohet-në terenë nukë është tokë bujqësore- shtojc Proëesverbali i komisionit për hartimin e programit ose Inspektorit republikan për bujqësi	Nukë është tokë bujqësore _
Preshevë	SALVADOR ALJENDE	4890	4099/11	0,0429	Kulosë	1	Gjendja Juridike dhe faktike dallohet-në terenë nukë është tokë bujqësore- shtojc Proëesverbali i komisionit për hartimin e programit ose Inspektorit republikan për bujqësi	Nukë është tokë bujqësore _
Preshevë	MARA LONÇAR	4890	4099/37	0,0221	Kulosë	1	Gjendja Juridike dhe faktike dallohet-në terenë nukë është tokë bujqësore- shtojc Proëesverbali i komisionit për hartimin e programit ose Inspektorit republikan për bujqësi	Tjetër artificijalisht e krijuar e pa pleshme
Preshevë	ZEJNEL AJDINI	4890	4099/5	0,0065	tokë nën ndrtësë-objekt		Gjendja Juridike dhe faktike dallohet-në terenë nukë është tokë bujqësore- shtojc Proëesverbali i komisionit për hartimin e programit ose Inspektorit republikan për bujqësi	Nukë është tokë bujqësore _
Preshevë	ZEJNEL AJDINI	4890	4099/5	0,0340	Kulosë	1	Gjendja Juridike dhe faktike dallohet-në terenë nukë është tokë bujqësore- shtojc Proëesverbali i komisionit për hartimin e programit ose Inspektorit republikan për bujqësi	Nukë është tokë bujqësore _
Preshevë	MIGJENI	4890	4100/21	0,0325	Kulosë	1	Gjendja Juridike dhe faktike dallohet-në terenë nukë është tokë bujqësore- shtojc Proëesverbali i komisionit për hartimin e programit ose Inspektorit republikan për bujqësi	Nukë është tokë bujqësore _
Preshevë	MIGJENI	4890	4100/21	0,0212	tokë nën një pjesë të ndrtësës		Gjendja Juridike dhe faktike dallohet-në terenë nukë është tokë bujqësore- shtojc Proëesverbali i komisionit për hartimin e programit ose Inspektorit republikan për bujqësi	Nukë është tokë bujqësore _
Preshevë	MIGJENI	5358	4101/23	0,0305	Kulosë	1	Gjendja Juridike dhe faktike dallohet-në terenë nukë është tokë bujqësore- shtojc Proëesverbali i komisionit për hartimin e programit ose Inspektorit republikan për bujqësi	tokë për rrethë ndërtesës dhe objekteve tjerë
Preshevë	MIGJENI	5357	4101/6	0,0297	Kulosë	1	Gjendja Juridike dhe faktike dallohet-në terenë nukë është tokë bujqësore- shtojc Proëesverbali i komisionit për hartimin e programit ose Inspektorit republikan për bujqësi	tokë për rrethë ndërtesës dhe objekteve tjerë

Preshevë	MIGJENI	4781	4101/8	0,0029	Kulosë	1	Gjendja Juridike dhe faktike dallohet-në terenë nukë është tokë bujqësore- shtojc Proëesverbali i komisionit për hartimin e programit ose Inspektorit republikan për bujqësi	Nukë është tokë bujqësore _
Preshevë	MIGJENI	4781	4101/8	0,0500	tokë për reth ndërtesës-objektit		Gjendja Juridike dhe faktike dallohet-në terenë nukë është tokë bujqësore- shtojc Proëesverbali i komisionit për hartimin e programit ose Inspektorit republikan për bujqësi	Nukë është tokë bujqësore _
Preshevë	MIGJENI	4781	4101/8	0,0071	tokë nën ndërtesë-objekt		Gjendja Juridike dhe faktike dallohet-në terenë nukë është tokë bujqësore- shtojc Proëesverbali i komisionit për hartimin e programit ose Inspektorit republikan për bujqësi	Nukë është tokë bujqësore _
Preshevë	SALVADOR ALJENDE	4786	4102	0,0160	Kulosë	2	Gjendja Juridike dhe faktike dallohet-në terenë nukë është tokë bujqësore- shtojc Proëesverbali i komisionit për hartimin e programit ose Inspektorit republikan për bujqësi	Tjetër artificijalisht e krijuar e pa pleshme
Preshevë	KRKOVAC	12	4303/2	0,1181	vresht	4	Gjendja Juridike dhe faktike dallohet-në terenë nukë është tokë bujqësore- shtojc Proëesverbali i komisionit për hartimin e programit ose Inspektorit republikan për bujqësi	sipërfaqe e zhevëshur
Preshevë	KRKOVAC	2257	4427/1	0,0491	vresht	4	Gjendja Juridike dhe faktike dallohet-në terenë nukë është tokë bujqësore- shtojc Proëesverbali i komisionit për hartimin e programit ose Inspektorit republikan për bujqësi	tokë për rethë ndërtesës dhe objekteve tjerë
Preshevë	KRKOVAC	2257	4432	0,2337	Kulosë	4	Gjendja Juridike dhe faktike dallohet-në terenë nukë është tokë bujqësore- shtojc Proëesverbali i komisionit për hartimin e programit ose Inspektorit republikan për bujqësi	pru
Preshevë	KRKOVAC	2257	4433	0,1295	vresht	4	Gjendja Juridike dhe faktike dallohet-në terenë nukë është tokë bujqësore- shtojc Proëesverbali i komisionit për hartimin e programit ose Inspektorit republikan për bujqësi	sipërfaqe e zhevëshur
Preshevë	KRKOVAC	12	4435	0,0563	vresht	5	Gjendja Juridike dhe faktike dallohet-në terenë nukë është tokë bujqësore- shtojc Proëesverbali i komisionit për hartimin e programit ose Inspektorit republikan për bujqësi	pru
Preshevë	KRKOVAC	2257	4436	0,0643	Kulosë	5	Gjendja Juridike dhe faktike dallohet-në terenë nukë është tokë bujqësore- shtojc Proëesverbali i komisionit për hartimin e programit ose Inspektorit republikan për bujqësi	Mal
Preshevë	KRKOVAC	2257	4438	0,0743	vresht	5	Gjendja Juridike dhe faktike dallohet-në terenë nukë është tokë bujqësore- shtojc Proëesverbali i komisionit për hartimin e programit ose Inspektorit republikan për bujqësi	Mal

Preshevë	KRKOVAC	2257	4453	0,0979	Kulosë	5	Gjendja Juridike dhe faktike dallohet-në terenë nukë është tokë bujqësore- shtojc Proëesverbali i komisionit për hartimin e programit ose Inspektorit republikan për bujqësi	sipërfaqe e zheveshur
Preshevë	KRKOVAC	2257	4454	0,0954	Kulosë	5	Gjendja Juridike dhe faktike dallohet-në terenë nukë është tokë bujqësore- shtojc Proëesverbali i komisionit për hartimin e programit ose Inspektorit republikan për bujqësi	sipërfaqe e zheveshur
Preshevë	KRKOVAC	2257	4455	0,2111	vresht	5	Gjendja Juridike dhe faktike dallohet-në terenë nukë është tokë bujqësore- shtojc Proëesverbali i komisionit për hartimin e programit ose Inspektorit republikan për bujqësi	sipërfaqe e zheveshur
Preshevë	KRKOVAC	2257	4455	0,0110	tjetër artificijalisht ekrijuar e pa pleshme		Gjendja Juridike dhe faktike dallohet-në terenë nukë është tokë bujqësore- shtojc Proëesverbali i komisionit për hartimin e programit ose Inspektorit republikan për bujqësi	sipërfaqe e zheveshur
Preshevë	KRKOVAC	1491	4469	0,6652	Kulosë	5	Gjendja Juridike dhe faktike dallohet-në terenë nukë është tokë bujqësore- shtojc Proëesverbali i komisionit për hartimin e programit ose Inspektorit republikan për bujqësi	sipërfaqe e zheveshur
Preshevë	KRKOVAC	12	4487	0,3703	Kulosë	5	Gjendja Juridike dhe faktike dallohet-në terenë nukë është tokë bujqësore- shtojc Proëesverbali i komisionit për hartimin e programit ose Inspektorit republikan për bujqësi	Mal
Preshevë	KRKOVAC	12	4488	0,1895	arë	7	Gjendja Juridike dhe faktike dallohet-në terenë nukë është tokë bujqësore- shtojc Proëesverbali i komisionit për hartimin e programit ose Inspektorit republikan për bujqësi	Mal
Preshevë	KRKOVAC	12	4489	0,0646	arë	7	Gjendja Juridike dhe faktike dallohet-në terenë nukë është tokë bujqësore- shtojc Proëesverbali i komisionit për hartimin e programit ose Inspektorit republikan për bujqësi	Mal
Preshevë	KRKOVAC	12	4491	0,1386	arë	7	Gjendja Juridike dhe faktike dallohet-në terenë nukë është tokë bujqësore- shtojc Proëesverbali i komisionit për hartimin e programit ose Inspektorit republikan për bujqësi	Mal
Preshevë	KRKOVAC	12	4496	0,2508	arë	7	Gjendja Juridike dhe faktike dallohet-në terenë nukë është tokë bujqësore- shtojc Proëesverbali i komisionit për hartimin e programit ose Inspektorit republikan për bujqësi	sipërfaqe e zheveshur
Preshevë	KRKOVAC	12	4497	0,0406	Kulosë	5	Gjendja Juridike dhe faktike dallohet-në terenë nukë është tokë bujqësore- shtojc Proëesverbali i komisionit për hartimin e programit ose Inspektorit republikan për bujqësi	sipërfaqe e zheveshur

Preshevë	KRKOVA	12	4498	0,1092	Kulosë	5	Gjendja Juridike dhe faktike dallohet-në terenë nukë është tokë bujqësore- shtojc Proëesverbali i komisionit për hartimin e programit ose Inspektorit republikan për bujqësi	sipërfaqe e zheveshur
Preshevë	KRKOVA	12	4509	0,0676	vresht	5	Gjendja Juridike dhe faktike dallohet-në terenë nukë është tokë bujqësore- shtojc Proëesverbali i komisionit për hartimin e programit ose Inspektorit republikan për bujqësi	sipërfaqe e zheveshur
Preshevë	KRKOVA	12	4510	0,0298	Kulosë	5	Gjendja Juridike dhe faktike dallohet-në terenë nukë është tokë bujqësore- shtojc Proëesverbali i komisionit për hartimin e programit ose Inspektorit republikan për bujqësi	Mal
Preshevë	KRKOVA	12	4513	0,1076	vresht	5	Gjendja Juridike dhe faktike dallohet-në terenë nukë është tokë bujqësore- shtojc Proëesverbali i komisionit për hartimin e programit ose Inspektorit republikan për bujqësi	prru
Preshevë	KRKOVA	12	4518	0,0341	vresht	5	Gjendja Juridike dhe faktike dallohet-në terenë nukë është tokë bujqësore- shtojc Proëesverbali i komisionit për hartimin e programit ose Inspektorit republikan për bujqësi	Mal
Preshevë	KRKOVA	12	4531	0,1095	arë	7	Gjendja Juridike dhe faktike dallohet-në terenë nukë është tokë bujqësore- shtojc Proëesverbali i komisionit për hartimin e programit ose Inspektorit republikan për bujqësi	Mal
Preshevë	KRKOVA	12	4532	0,0584	vresht	5	Gjendja Juridike dhe faktike dallohet-në terenë nukë është tokë bujqësore- shtojc Proëesverbali i komisionit për hartimin e programit ose Inspektorit republikan për bujqësi	Mal
Preshevë	KRKOVA	12	4534	0,2041	vresht	5	Gjendja Juridike dhe faktike dallohet-në terenë nukë është tokë bujqësore- shtojc Proëesverbali i komisionit për hartimin e programit ose Inspektorit republikan për bujqësi	Mal
Preshevë	KRKOVA	12	4539	0,0562	Kulosë	5	Gjendja Juridike dhe faktike dallohet-në terenë nukë është tokë bujqësore- shtojc Proëesverbali i komisionit për hartimin e programit ose Inspektorit republikan për bujqësi	Mal
Preshevë	KRKOVA	12	4540	0,1418	vresht	5	Gjendja Juridike dhe faktike dallohet-në terenë nukë është tokë bujqësore- shtojc Proëesverbali i komisionit për hartimin e programit ose Inspektorit republikan për bujqësi	sipërfaqe e zheveshur
Preshevë	KRKOVA	12	4541	0,0537	Kulosë	5	Gjendja Juridike dhe faktike dallohet-në terenë nukë është tokë bujqësore- shtojc Proëesverbali i komisionit për hartimin e programit ose Inspektorit republikan për bujqësi	sipërfaqe e zheveshur

Preshevë	KRKOVAC	12	4543	0,0511	vresht	5	Gjendja Juridike dhe faktike dallohet-në terenë nukë është tokë bujqësore- shtojc Proëesverbali i komisionit për hartimin e programit ose Inspektorit republikan për bujqësi	sipërfaqe e zheveshur
Preshevë	KRKOVAC	1491	4545	0,1879	Kulosë	5	Gjendja Juridike dhe faktike dallohet-në terenë nukë është tokë bujqësore- shtojc Proëesverbali i komisionit për hartimin e programit ose Inspektorit republikan për bujqësi	sipërfaqe e zheveshur
Preshevë	KOD ÇESME	1491	4546	0,0221	Kulosë	5	Gjendja Juridike dhe faktike dallohet-në terenë nukë është tokë bujqësore- shtojc Proëesverbali i komisionit për hartimin e programit ose Inspektorit republikan për bujqësi	sipërfaqe e zheveshur
Preshevë	KRKOVAC	12	4549	0,0800	Kulosë	5	Gjendja Juridike dhe faktike dallohet-në terenë nukë është tokë bujqësore- shtojc Proëesverbali i komisionit për hartimin e programit ose Inspektorit republikan për bujqësi	Mal
Preshevë	KRKOVAC	12	4550	0,0717	vresht	5	Gjendja Juridike dhe faktike dallohet-në terenë nukë është tokë bujqësore- shtojc Proëesverbali i komisionit për hartimin e programit ose Inspektorit republikan për bujqësi	sipërfaqe e zheveshur
Preshevë	KRKOVAC	12	4551	0,1393	arë	7	Gjendja Juridike dhe faktike dallohet-në terenë nukë është tokë bujqësore- shtojc Proëesverbali i komisionit për hartimin e programit ose Inspektorit republikan për bujqësi	Mal
Preshevë	KRKOVAC	1491	4563	1,2395	Kulosë	5	Gjendja Juridike dhe faktike dallohet-në terenë nukë është tokë bujqësore- shtojc Proëesverbali i komisionit për hartimin e programit ose Inspektorit republikan për bujqësi	sipërfaqe e zheveshur
Preshevë	KRKOVAC	1137	4564	1,0016	Kulosë	5	Gjendja Juridike dhe faktike dallohet-në terenë nukë është tokë bujqësore- shtojc Proëesverbali i komisionit për hartimin e programit ose Inspektorit republikan për bujqësi	sipërfaqe e zheveshur
Preshevë	KRKOVAC	1491	4586	1,1440	Kulosë	5	Gjendja Juridike dhe faktike dallohet-në terenë nukë është tokë bujqësore- shtojc Proëesverbali i komisionit për hartimin e programit ose Inspektorit republikan për bujqësi	sipërfaqe e zheveshur
Preshevë	KRKOVAC	12	4633	0,2354	Kulosë	4	Gjendja Juridike dhe faktike dallohet-në terenë nukë është tokë bujqësore- shtojc Proëesverbali i komisionit për hartimin e programit ose Inspektorit republikan për bujqësi	tokë për rrethë ndërtesës dhe objekteve tjerë
Preshevë	KRKOVAC	1491	4648	0,0413	Kulosë	5	Gjendja Juridike dhe faktike dallohet-në terenë nukë është tokë bujqësore- shtojc Proëesverbali i komisionit për hartimin e programit ose Inspektorit republikan për bujqësi	Mal

Preshevë	KRKOVAC	1491	4655	0,0287	Kulosë	4	Gjendja Juridike dhe faktike dallohet-në terenë nukë është tokë bujqësore- shtojc Proëesverbali i komisionit për hartimin e programit ose Inspektorit republikan për bujqësi	sipërfaqe e zheveshur
Preshevë	KOD ÇESME	1491	4680	0,1649	Kulosë	4	Gjendja Juridike dhe faktike dallohet-në terenë nukë është tokë bujqësore- shtojc Proëesverbali i komisionit për hartimin e programit ose Inspektorit republikan për bujqësi	tokë për rethë ndërtesës dhe objekteve tjerë
Preshevë	KOD ÇESME	1491	4700	0,0538	Kulosë	4	Gjendja Juridike dhe faktike dallohet-në terenë nukë është tokë bujqësore- shtojc Proëesverbali i komisionit për hartimin e programit ose Inspektorit republikan për bujqësi	Tjetër artificijalisht e krijuar e pa pleshme
Preshevë	PRZHAR	1491	4709	0,0013	tokë nën një pjesë të ndërtesës		Gjendja Juridike dhe faktike dallohet-në terenë nukë është tokë bujqësore- shtojc Proëesverbali i komisionit për hartimin e programit ose Inspektorit republikan për bujqësi	sipërfaqe e zheveshur
Preshevë	PRZHAR	1491	4709	2,2921	Kulosë	5	Gjendja Juridike dhe faktike dallohet-në terenë nukë është tokë bujqësore- shtojc Proëesverbali i komisionit për hartimin e programit ose Inspektorit republikan për bujqësi	sipërfaqe e zheveshur
Preshevë	SHEVSKE LIVADE	1491	4711	2,5379	Kulosë	2	Gjendja Juridike dhe faktike dallohet-në terenë nukë është tokë bujqësore- shtojc Proëesverbali i komisionit për hartimin e programit ose Inspektorit republikan për bujqësi	tokë e cila shërben për nevoja ushtarake
Preshevë	SHEVSKE LIVADE	1491	4727	0,7346	Kulosë	2	Gjendja Juridike dhe faktike dallohet-në terenë nukë është tokë bujqësore- shtojc Proëesverbali i komisionit për hartimin e programit ose Inspektorit republikan për bujqësi	Mal
Preshevë	MARKOVO KALE	1491	4730	0,1599	Kulosë	3	Gjendja Juridike dhe faktike dallohet-në terenë nukë është tokë bujqësore- shtojc Proëesverbali i komisionit për hartimin e programit ose Inspektorit republikan për bujqësi	varreza
Preshevë	MARKOVE KALE	1491	4730	0,1250	Kulosë	3	Gjendja Juridike dhe faktike dallohet-në terenë nukë është tokë bujqësore- shtojc Proëesverbali i komisionit për hartimin e programit ose Inspektorit republikan për bujqësi	prru
Preshevë	SHUPLI KAMEN	1491	4747	0,0856	Kulosë	3	Gjendja Juridike dhe faktike dallohet-në terenë nukë është tokë bujqësore- shtojc Proëesverbali i komisionit për hartimin e programit ose Inspektorit republikan për bujqësi	prru
Preshevë	PRZHAR	1491	4794	0,1351	Kulosë	3	Gjendja Juridike dhe faktike dallohet-në terenë nukë është tokë bujqësore- shtojc Proëesverbali i komisionit për hartimin e programit ose Inspektorit republikan për bujqësi	tokë për rethë ndërtesës dhe objekteve tjerë

Preshevë	PRZHAR	1491	4794	0,0001	tokë nën një pjesë të ndërtesës		Gjendja Juridike dhe faktike dallohet-në terenë nukë është tokë bujqësore- shtojc Proëesverbali i komisionit për hartimin e programit ose Inspektorit republikan për bujqësi	tokë për rethë ndërtesës dhe objekteve tjerë
Preshevë	PRZHAR	1491	4794	0,0021	tokë nën një pjesë të ndërtesës		Gjendja Juridike dhe faktike dallohet-në terenë nukë është tokë bujqësore- shtojc Proëesverbali i komisionit për hartimin e programit ose Inspektorit republikan për bujqësi	tokë për rethë ndërtesës dhe objekteve tjerë
Preshevë	PRZHAR	1491	4794	0,0092	tokë nën ndërtesë-objekt		Gjendja Juridike dhe faktike dallohet-në terenë nukë është tokë bujqësore- shtojc Proëesverbali i komisionit për hartimin e programit ose Inspektorit republikan për bujqësi	tokë për rethë ndërtesës dhe objekteve tjerë
Preshevë	PRZHAR	1491	4794	0,0099	tokë nën ndërtesë-objekt		Gjendja Juridike dhe faktike dallohet-në terenë nukë është tokë bujqësore- shtojc Proëesverbali i komisionit për hartimin e programit ose Inspektorit republikan për bujqësi	tokë për rethë ndërtesës dhe objekteve tjerë
Preshevë	PRZHAR	1491	4796	0,0522	Kulosë	3	Gjendja Juridike dhe faktike dallohet-në terenë nukë është tokë bujqësore- shtojc Proëesverbali i komisionit për hartimin e programit ose Inspektorit republikan për bujqësi	tokë nën ndërtesë dhe objekte tjera
Preshevë	PRZHAR	1491	4796	0,0063	tokë nën ndërtesë-objekt		Gjendja Juridike dhe faktike dallohet-në terenë nukë është tokë bujqësore- shtojc Proëesverbali i komisionit për hartimin e programit ose Inspektorit republikan për bujqësi	tokë nën ndërtesë dhe objekte tjera
Preshevë	PRZHAR	1491	4796	0,0068	tokë nën ndërtesë-objekt		Gjendja Juridike dhe faktike dallohet-në terenë nukë është tokë bujqësore- shtojc Proëesverbali i komisionit për hartimin e programit ose Inspektorit republikan për bujqësi	tokë nën ndërtesë dhe objekte tjera
Preshevë	PRZHAR	1491	4796	0,0029	tokë nën ndërtesë-objekt		Gjendja Juridike dhe faktike dallohet-në terenë nukë është tokë bujqësore- shtojc Proëesverbali i komisionit për hartimin e programit ose Inspektorit republikan për bujqësi	tokë nën ndërtesë dhe objekte tjera
Preshevë	GNJILANSKA	48	4801	0,1028	Kulosë	3	Gjendja Juridike dhe faktike dallohet-në terenë nukë është tokë bujqësore- shtojc Proëesverbali i komisionit për hartimin e programit ose Inspektorit republikan për bujqësi	Nukë është tokë bujqësore _
Preshevë	GNJILANSKA	48	4801	0,0055	tokë nën ndërtesë-objekt		Gjendja Juridike dhe faktike dallohet-në terenë nukë është tokë bujqësore- shtojc Proëesverbali i komisionit për hartimin e programit ose Inspektorit republikan për bujqësi	Nukë është tokë bujqësore _
Preshevë	BISMILICA	12	4918	0,0812	arë	6	As juridikisht e asë faktikisht nukë është tokë bujqësore	Nukë është tokë bujqësore

Preshevë	BISMILICA	12	4919	0,0359	Kulosë	3	Gjendja Juridike dhe faktike dallohet-në terenë nukë është tokë bujqësore- shtojc Proëesverbali i komisionit për hartimin e programit ose Inspektorit republikan për bujqësi	Mal
Preshevë	BISMILICA	1542	4932	0,0687	vresht	4	Gjendja Juridike dhe faktike dallohet-në terenë nukë është tokë bujqësore- shtojc Proëesverbali i komisionit për hartimin e programit ose Inspektorit republikan për bujqësi	prru
Preshevë	PRISHTINSK A	4554	5273	0,0447	arë	1	Gjendja Juridike dhe faktike dallohet-në terenë nukë është tokë bujqësore- shtojc Proëesverbali i komisionit për hartimin e programit ose Inspektorit republikan për bujqësi	tokë për rethë ndërtesës dhe objekteve tjerë
Preshevë	PRISHTINSK A	6155	5274	0,0595	Pemishtë	1	Gjendja Juridike dhe faktike dallohet-në terenë nukë është tokë bujqësore- shtojc Proëesverbali i komisionit për hartimin e programit ose Inspektorit republikan për bujqësi	Nukë është tokë bujqësore _
Preshevë	PRISHTINSK A	6155	5274	0,0093	tokë nën ndërtesë-objekt		Gjendja Juridike dhe faktike dallohet-në terenë nukë është tokë bujqësore- shtojc Proëesverbali i komisionit për hartimin e programit ose Inspektorit republikan për bujqësi	Nukë është tokë bujqësore _
Preshevë	15 NËNTORI	2476	5275	0,0284	Pemishtë	1	As juridikisht e asë faktikisht nukë është tokë bujqësore	Nukë është tokë bujqësore
Preshevë	15 NËNTORI	2459	5280/2	0,0298	arë	1	Gjendja Juridike dhe faktike dallohet-në terenë nukë është tokë bujqësore- shtojc Proëesverbali i komisionit për hartimin e programit ose Inspektorit republikan për bujqësi	tokë për rethë ndërtesës dhe objekteve tjerë
Preshevë	15 NËNTORI	2470	5282	0,0307	arë	1	Gjendja Juridike dhe faktike dallohet-në terenë nukë është tokë bujqësore- shtojc Proëesverbali i komisionit për hartimin e programit ose Inspektorit republikan për bujqësi	Nukë është tokë bujqësore _
Preshevë	15 NËNTORI	2470	5282	0,0026	tokë nën një pjesë të ndërtesës		Gjendja Juridike dhe faktike dallohet-në terenë nukë është tokë bujqësore- shtojc Proëesverbali i komisionit për hartimin e programit ose Inspektorit republikan për bujqësi	Nukë është tokë bujqësore _
Preshevë	15 NËNTORI	4639	5283	0,0068	tokë nën ndërtesë-objekt		Gjendja Juridike dhe faktike dallohet-në terenë nukë është tokë bujqësore- shtojc Proëesverbali i komisionit për hartimin e programit ose Inspektorit republikan për bujqësi	Nukë është tokë bujqësore _
Preshevë	15 NËNTORI	4639	5283	0,0305	arë	1	Gjendja Juridike dhe faktike dallohet-në terenë nukë është tokë bujqësore- shtojc Proëesverbali i komisionit për hartimin e programit ose Inspektorit republikan për bujqësi	Nukë është tokë bujqësore _

Preshevë	15 NËNTORI	2587	5288	0,0123	arë	1	Gjendja Juridike dhe faktike dallohet-në terenë nukë është tokë bujqësore- shtojc Proëesverbali i komisionit për hartimin e programit ose Inspektorit republikan për bujqësi	Nukë është tokë bujqësore _
Preshevë	15 NËNTORI	2587	5288	0,0500	tokë për reth ndërtesës-objektit		Gjendja Juridike dhe faktike dallohet-në terenë nukë është tokë bujqësore- shtojc Proëesverbali i komisionit për hartimin e programit ose Inspektorit republikan për bujqësi	Nukë është tokë bujqësore _
Preshevë	15 NËNTORI	2587	5288	0,0094	tokë nën ndrtesë-objekt		Gjendja Juridike dhe faktike dallohet-në terenë nukë është tokë bujqësore- shtojc Proëesverbali i komisionit për hartimin e programit ose Inspektorit republikan për bujqësi	Nukë është tokë bujqësore _
Preshevë	15 NËNTORI	2463	5289	0,0095	tokë nën ndrtesë-objekt		Gjendja Juridike dhe faktike dallohet-në terenë nukë është tokë bujqësore- shtojc Proëesverbali i komisionit për hartimin e programit ose Inspektorit republikan për bujqësi	Nukë është tokë bujqësore _
Preshevë	15 NËNTORI	2463	5289	0,0441	arë	1	Gjendja Juridike dhe faktike dallohet-në terenë nukë është tokë bujqësore- shtojc Proëesverbali i komisionit për hartimin e programit ose Inspektorit republikan për bujqësi	Nukë është tokë bujqësore _
Preshevë	15 NËNTORI	2463	5289	0,0089	tokë nën ndrtesë-objekt		Gjendja Juridike dhe faktike dallohet-në terenë nukë është tokë bujqësore- shtojc Proëesverbali i komisionit për hartimin e programit ose Inspektorit republikan për bujqësi	Nukë është tokë bujqësore _
Preshevë	15 NËNTORI	2463	5289	0,0500	tokë për reth ndërtesës-objektit		Gjendja Juridike dhe faktike dallohet-në terenë nukë është tokë bujqësore- shtojc Proëesverbali i komisionit për hartimin e programit ose Inspektorit republikan për bujqësi	Nukë është tokë bujqësore _
Preshevë	15 NËNTORI	2463	5289	0,0105	tokë nën ndrtesë-objekt		Gjendja Juridike dhe faktike dallohet-në terenë nukë është tokë bujqësore- shtojc Proëesverbali i komisionit për hartimin e programit ose Inspektorit republikan për bujqësi	Nukë është tokë bujqësore _
Preshevë	PRISHTINSK A	2462	5290	0,0339	kopsht	1	Gjendja Juridike dhe faktike dallohet-në terenë nukë është tokë bujqësore- shtojc Proëesverbali i komisionit për hartimin e programit ose Inspektorit republikan për bujqësi	Tjetër artificijalisht e krijuar e pa pleshme
Preshevë	PRISHTINSK A	2462	5291	0,0276	arë	1	Gjendja Juridike dhe faktike dallohet-në terenë nukë është tokë bujqësore- shtojc Proëesverbali i komisionit për hartimin e programit ose Inspektorit republikan për bujqësi	Tjetër artificijalisht e krijuar e pa pleshme
Preshevë	SALVADOR ALJENDE	5373	5527/10	0,0262	arë	2	Gjendja Juridike dhe faktike dallohet-në terenë nukë është tokë bujqësore- shtojc Proëesverbali i komisionit për hartimin e programit ose Inspektorit republikan për bujqësi	tokë nën ndërtesë dhe objekte tjera

Preshevë	15 NËNTORI	2363	5527/5	0,0712	tokë nën ndrtesë- objekt		Gjendja Juridike dhe faktike dallohet-në terenë nukë është tokë bujqësore- shtojc Proëesverbali i komisionit për hartimin e programit ose Inspektorit republikan për bujqësi	Nukë është tokë bujqësore _
Preshevë	15 NËNTORI	2363	5527/5	0,0892	tokë për reth ndërtesës- objektit		Gjendja Juridike dhe faktike dallohet-në terenë nukë është tokë bujqësore- shtojc Proëesverbali i komisionit për hartimin e programit ose Inspektorit republikan për bujqësi	Nukë është tokë bujqësore _
Preshevë	15 NËNTORI	2363	5527/5	0,0810	arë	2	Gjendja Juridike dhe faktike dallohet-në terenë nukë është tokë bujqësore- shtojc Proëesverbali i komisionit për hartimin e programit ose Inspektorit republikan për bujqësi	Nukë është tokë bujqësore _
Preshevë	15 NËNTORI	2363	5527/5	0,0218	tokë nën ndrtesë- objekt		Gjendja Juridike dhe faktike dallohet-në terenë nukë është tokë bujqësore- shtojc Proëesverbali i komisionit për hartimin e programit ose Inspektorit republikan për bujqësi	Nukë është tokë bujqësore _
Preshevë	SALVADOR ALJENDE	4890	5527/8	0,0077	arë	2	Gjendja Juridike dhe faktike dallohet-në terenë nukë është tokë bujqësore- shtojc Proëesverbali i komisionit për hartimin e programit ose Inspektorit republikan për bujqësi	Nukë është tokë bujqësore _
Preshevë	SALVADOR ALJENDE	4890	5527/8	0,0003	tokë nën një pjesë të ndrtesës		Gjendja Juridike dhe faktike dallohet-në terenë nukë është tokë bujqësore- shtojc Proëesverbali i komisionit për hartimin e programit ose Inspektorit republikan për bujqësi	Nukë është tokë bujqësore _
Preshevë	15 NËNTORI	4781	5527/9	0,1425	arë	2	Gjendja Juridike dhe faktike dallohet-në terenë nukë është tokë bujqësore- shtojc Proëesverbali i komisionit për hartimin e programit ose Inspektorit republikan për bujqësi	Tjetër artificijalisht e krijuar e pa pleshme
Preshevë	15 NËNTORI	2363	5528	0,3288	tokë për reth ndërtesës- objektit		Gjendja Juridike dhe faktike dallohet-në terenë nukë është tokë bujqësore- shtojc Proëesverbali i komisionit për hartimin e programit ose Inspektorit republikan për bujqësi	Nukë është tokë bujqësore _
Preshevë	SALVADOR ALJENDE	2363	5528	0,0498	tokë nën ndrtesë- objekt		Gjendja Juridike dhe faktike dallohet-në terenë nukë është tokë bujqësore- shtojc Proëesverbali i komisionit për hartimin e programit ose Inspektorit republikan për bujqësi	Nukë është tokë bujqësore _
Preshevë	15 NËNTORI	2363	5528	0,1326	tokë nën ndrtesë- objekt		Gjendja Juridike dhe faktike dallohet-në terenë nukë është tokë bujqësore- shtojc Proëesverbali i komisionit për hartimin e programit ose Inspektorit republikan për bujqësi	Nukë është tokë bujqësore _
Preshevë	SALVADOR ALJENDE	2363	5528	0,0898	arë	2	Gjendja Juridike dhe faktike dallohet-në terenë nukë është tokë bujqësore- shtojc Proëesverbali i komisionit për hartimin e programit ose Inspektorit republikan për bujqësi	Nukë është tokë bujqësore _

Preshevë	15 NËNTORI	2363	5528	0,0374	tokë nën ndrtësë-objekt		Gjendja Juridike dhe faktike dallohet-në terenë nukë është tokë bujqësore- shtojc Proëesverbali i komisionit për hartimin e programit ose Inspektorit republikan për bujqësi	Nukë është tokë bujqësore _
Preshevë	QEMAL SHEHU	4781	5529/2	0,0458	arë	2	Gjendja Juridike dhe faktike dallohet-në terenë nukë është tokë bujqësore- shtojc Proëesverbali i komisionit për hartimin e programit ose Inspektorit republikan për bujqësi	Tjetër artificijalisht e krijuar e pa pleshme
Preshevë	ZHELEZNIÇK A	12	627/1	0,0310	Pemishtë	1	Gjendja Juridike dhe faktike dallohet-në terenë nukë është tokë bujqësore- shtojc Proëesverbali i komisionit për hartimin e programit ose Inspektorit republikan për bujqësi	Nukë është tokë bujqësore _
Preshevë	ZHELEZNIÇK A	12	627/1	0,0093	tokë nën ndrtësë-objekt		Gjendja Juridike dhe faktike dallohet-në terenë nukë është tokë bujqësore- shtojc Proëesverbali i komisionit për hartimin e programit ose Inspektorit republikan për bujqësi	Nukë është tokë bujqësore _
Preshevë	ZHELEZNIÇK A	12	627/1	0,0032	tokë nën ndrtësë-objekt		Gjendja Juridike dhe faktike dallohet-në terenë nukë është tokë bujqësore- shtojc Proëesverbali i komisionit për hartimin e programit ose Inspektorit republikan për bujqësi	Nukë është tokë bujqësore _
Preshevë	ZHELEZNIÇK A	12	627/1	0,0013	tokë nën ndrtësë-objekt		Gjendja Juridike dhe faktike dallohet-në terenë nukë është tokë bujqësore- shtojc Proëesverbali i komisionit për hartimin e programit ose Inspektorit republikan për bujqësi	Nukë është tokë bujqësore _
Preshevë	ZHELEZNIÇK A	12	627/1	0,0042	tokë nën ndrtësë-objekt		Gjendja Juridike dhe faktike dallohet-në terenë nukë është tokë bujqësore- shtojc Proëesverbali i komisionit për hartimin e programit ose Inspektorit republikan për bujqësi	Nukë është tokë bujqësore _
Preshevë	ZHELEZNIÇK A	12	627/1	0,0060	tokë nën ndrtësë-objekt		Gjendja Juridike dhe faktike dallohet-në terenë nukë është tokë bujqësore- shtojc Proëesverbali i komisionit për hartimin e programit ose Inspektorit republikan për bujqësi	Nukë është tokë bujqësore _
Preshevë	ZHELEZNIÇK A	12	627/1	0,0500	tokë për reth ndërtesës-objektit		Gjendja Juridike dhe faktike dallohet-në terenë nukë është tokë bujqësore- shtojc Proëesverbali i komisionit për hartimin e programit ose Inspektorit republikan për bujqësi	Nukë është tokë bujqësore _
Preshevë	ZHUJINSKI PUT	3874	628/11	0,0465	Kulosë	1	Gjendja Juridike dhe faktike dallohet-në terenë nukë është tokë bujqësore- shtojc Proëesverbali i komisionit për hartimin e programit ose Inspektorit republikan për bujqësi	tokë nën ndërtesë dhe objekte tjera
Preshevë	ZHUJINSKI PUT	3876	628/14	0,0064	tokë nën ndrtësë-objekt		As juridikisht e asë faktikisht nukë është tokë bujqësore	Nukë është tokë bujqësore

Preshevë	ZHUJINSKI PUT	3876	628/14	0,0408	Kulosë	1	As juridikisht e asë faktikisht nukë është tokë bujqësore	Nukë është tokë bujqësore
Preshevë	ZHUJINSKI PUT	3882	628/15	0,0104	tokë nën ndrtësë- objekt		Gjendja Juridike dhe faktike dallohet-në terenë nukë është tokë bujqësore- shtojc Proëesverbal i komisionit për hartimin e programit ose Inspektorit republikan për bujqësi	Nukë është tokë bujqësore _
Preshevë	ZHUJINSKI PUT	3882	628/15	0,0366	Kulosë	1	Gjendja Juridike dhe faktike dallohet-në terenë nukë është tokë bujqësore- shtojc Proëesverbal i komisionit për hartimin e programit ose Inspektorit republikan për bujqësi	Nukë është tokë bujqësore _
Preshevë	ZHUJINSKI PUT	3902	628/16	0,0086	tokë nën ndrtësë- objekt		Gjendja Juridike dhe faktike dallohet-në terenë nukë është tokë bujqësore- shtojc Proëesverbal i komisionit për hartimin e programit ose Inspektorit republikan për bujqësi	Nukë është tokë bujqësore _
Preshevë	ZHUJINSKI PUT	3902	628/16	0,0382	Kulosë	1	Gjendja Juridike dhe faktike dallohet-në terenë nukë është tokë bujqësore- shtojc Proëesverbal i komisionit për hartimin e programit ose Inspektorit republikan për bujqësi	Nukë është tokë bujqësore _
Preshevë	ZHUJINSKI PUT	3877	628/18	0,0365	Kulosë	1	Gjendja Juridike dhe faktike dallohet-në terenë nukë është tokë bujqësore- shtojc Proëesverbal i komisionit për hartimin e programit ose Inspektorit republikan për bujqësi	Nukë është tokë bujqësore _
Preshevë	ZHUJINSKI PUT	3877	628/18	0,0100	tokë nën ndrtësë- objekt		Gjendja Juridike dhe faktike dallohet-në terenë nukë është tokë bujqësore- shtojc Proëesverbal i komisionit për hartimin e programit ose Inspektorit republikan për bujqësi	Nukë është tokë bujqësore _
Preshevë	ZHUJINSKI PUT	3871	628/4	0,0122	tokë nën ndrtësë- objekt		Gjendja Juridike dhe faktike dallohet-në terenë nukë është tokë bujqësore- shtojc Proëesverbal i komisionit për hartimin e programit ose Inspektorit republikan për bujqësi	Nukë është tokë bujqësore _
Preshevë	ZHUJINSKI PUT	3871	628/4	0,0370	vresht	1	Gjendja Juridike dhe faktike dallohet-në terenë nukë është tokë bujqësore- shtojc Proëesverbal i komisionit për hartimin e programit ose Inspektorit republikan për bujqësi	Nukë është tokë bujqësore _
Preshevë	ZHELEZNIÇK A	12	628/6	0,0337	Kulosë	1	Gjendja Juridike dhe faktike dallohet-në terenë nukë është tokë bujqësore- shtojc Proëesverbal i komisionit për hartimin e programit ose Inspektorit republikan për bujqësi	Nukë është tokë bujqësore _
Preshevë	ZHELEZNIÇK A	12	628/6	0,0080	tokë nën ndrtësë- objekt		Gjendja Juridike dhe faktike dallohet-në terenë nukë është tokë bujqësore- shtojc Proëesverbal i komisionit për hartimin e programit ose Inspektorit republikan për bujqësi	Nukë është tokë bujqësore _

Preshevë	ZHUJINSKI PUT	3903	628/7	0,0492	Kulosë	7	Gjendja Juridike dhe faktike dallohet-në terenë nukë është tokë bujqësore- shtojc Proëesverbali i komisionit për hartimin e programit ose Inspektorit republikan për bujqësi	tokë për rethë ndërtesës dhe objekteve tjerë
Preshevë	ZHELEZNIÇK A	3900	628/8	0,0404	Kulosë	1	Gjendja Juridike dhe faktike dallohet-në terenë nukë është tokë bujqësore- shtojc Proëesverbali i komisionit për hartimin e programit ose Inspektorit republikan për bujqësi	tokë për rethë ndërtesës dhe objekteve tjerë
Preshevë	MERAJA	1137	710	0,0472	arë	3	Gjendja Juridike dhe faktike dallohet-në terenë nukë është tokë bujqësore- shtojc Proëesverbali i komisionit për hartimin e programit ose Inspektorit republikan për bujqësi	Tjetër artificijalisht e krijuar e pa pleshme
Preshevë	ZHELEZNIÇK A	3367	786	-0,0293	Pemishtë	2	Gjendja Juridike dhe faktike dallohet-në terenë nukë është tokë bujqësore- shtojc Proëesverbali i komisionit për hartimin e programit ose Inspektorit republikan për bujqësi	tokë për rethë ndërtesës dhe objekteve tjerë
Preshevë	ZHELEZNIÇK A	3367	786	0,0500	tokë për rethë ndërtesës-objektit		Gjendja Juridike dhe faktike dallohet-në terenë nukë është tokë bujqësore- shtojc Proëesverbali i komisionit për hartimin e programit ose Inspektorit republikan për bujqësi	tokë për rethë ndërtesës dhe objekteve tjerë
Preshevë	ZHELEZNIÇK A	3367	786	0,0026	tokë nën ndërtesë-objekt		Gjendja Juridike dhe faktike dallohet-në terenë nukë është tokë bujqësore- shtojc Proëesverbali i komisionit për hartimin e programit ose Inspektorit republikan për bujqësi	tokë për rethë ndërtesës dhe objekteve tjerë
Preshevë	ZHELEZNIÇK A	3367	786	0,0068	tokë nën ndërtesë-objekt		Gjendja Juridike dhe faktike dallohet-në terenë nukë është tokë bujqësore- shtojc Proëesverbali i komisionit për hartimin e programit ose Inspektorit republikan për bujqësi	tokë për rethë ndërtesës dhe objekteve tjerë
Gjithësejt	Presheva			36,7129				
Rajincë	CIGANSKO GROBLE	60	1	0,2790	Kulosë	4	Gjendja Juridike dhe faktike dallohet-në terenë nukë është tokë bujqësore- shtojc Proëesverbali i komisionit për hartimin e programit ose Inspektorit republikan për bujqësi	varreza
Rajincë	BUNGA	60	114	0,0647	Kulosë	4	As juridikisht e asë faktikisht nukë është tokë bujqësore	Nukë është tokë bujqësore
Rajincë	NEGOVAÇKA REKA	769	1226/3	0,0562	arë	5	Gjendja Juridike dhe faktike dallohet-në terenë nukë është tokë bujqësore- shtojc Proëesverbali i komisionit për hartimin e programit ose Inspektorit republikan për bujqësi	Argjinatur

Rajincë	NEGOVAÇKA REKA	769	1227/3	0,0341	arë	5	Gjendja Juridike dhe faktike dallohet-në terenë nukë është tokë bujqësore- shtojc Proëesverbali i komisionit për hartimin e programit ose Inspektorit republikan për bujqësi	Argjinatur
Rajincë	NEGOVAÇKA REKA	769	1230/2	0,0258	livadh	5	Gjendja Juridike dhe faktike dallohet-në terenë nukë është tokë bujqësore- shtojc Proëesverbali i komisionit për hartimin e programit ose Inspektorit republikan për bujqësi	Argjinatur
Rajincë	NEGOVAÇKA REKA	769	1231/3	0,0432	arë	5	Gjendja Juridike dhe faktike dallohet-në terenë nukë është tokë bujqësore- shtojc Proëesverbali i komisionit për hartimin e programit ose Inspektorit republikan për bujqësi	Argjinatur
Rajincë	NEGOVAÇKA REKA	769	1232/3	0,0564	arë	5	Gjendja Juridike dhe faktike dallohet-në terenë nukë është tokë bujqësore- shtojc Proëesverbali i komisionit për hartimin e programit ose Inspektorit republikan për bujqësi	Tjetër artificijalisht e krijuar e pa pleshme
Rajincë	POLJAÇKA KOLIBA	60	1574	0,2242	arë	5	Gjendja Juridike dhe faktike dallohet-në terenë nukë është tokë bujqësore- shtojc Proëesverbali i komisionit për hartimin e programit ose Inspektorit republikan për bujqësi	Tjetër artificijalisht e krijuar e pa pleshme
Rajincë	POLAÇKA KOLIBA	60	1650	1,0148	Kulosë	5	Gjendja Juridike dhe faktike dallohet-në terenë nukë është tokë bujqësore- shtojc Proëesverbali i komisionit për hartimin e programit ose Inspektorit republikan për bujqësi	pru
Rajincë	DLAGI KAMEN	301	1847/1	0,3562	Kulosë	4	Gjendja Juridike dhe faktike dallohet-në terenë nukë është tokë bujqësore- shtojc Proëesverbali i komisionit për hartimin e programit ose Inspektorit republikan për bujqësi	Mal
Rajincë	DLAGI KAMEN	301	1847/3	0,3444	Kulosë	4	Gjendja Juridike dhe faktike dallohet-në terenë nukë është tokë bujqësore- shtojc Proëesverbali i komisionit për hartimin e programit ose Inspektorit republikan për bujqësi	Mal
Rajincë	DLAGI KAMEN	301	1848	1,2404	Kulosë	6	Gjendja Juridike dhe faktike dallohet-në terenë nukë është tokë bujqësore- shtojc Proëesverbali i komisionit për hartimin e programit ose Inspektorit republikan për bujqësi	Mal
Rajincë	DLAGI KAMEN	301	1850	12,4929	Kulosë	5	Gjendja Juridike dhe faktike dallohet-në terenë nukë është tokë bujqësore- shtojc Proëesverbali i komisionit për hartimin e programit ose Inspektorit republikan për bujqësi	Mal
Rajincë	DLAGI KAMEN	301	1852	0,2879	Kulosë	4	Gjendja Juridike dhe faktike dallohet-në terenë nukë është tokë bujqësore- shtojc Proëesverbali i komisionit për hartimin e programit ose Inspektorit republikan për bujqësi	Mal

Rajincë	DLAGI KAMEN	301	1854	0,2457	Kulosë	4	Gjendja Juridike dhe faktike dallohet-në terenë nukë është tokë bujqësore- shtojc Proëesverbali i komisionit për hartimin e programit ose Inspektorit republikan për bujqësi	Mal
Rajincë	DLAGI KAMEN	301	1856/1	1,4444	Kulosë	4	Gjendja Juridike dhe faktike dallohet-në terenë nukë është tokë bujqësore- shtojc Proëesverbali i komisionit për hartimin e programit ose Inspektorit republikan për bujqësi	Mal
Rajincë	DLAGI KAMEN	301	1858	27,5725	Kulosë	4	Gjendja Juridike dhe faktike dallohet-në terenë nukë është tokë bujqësore- shtojc Proëesverbali i komisionit për hartimin e programit ose Inspektorit republikan për bujqësi	Mal
Rajincë	DLAGI KAMEN	301	1860	0,2385	tjetër tokë e jopjellore e krijuar në mënyrë		Gjendja Juridike dhe faktike dallohet-në terenë nukë është tokë bujqësore- shtojc Proëesverbali i komisionit për hartimin e programit ose Inspektorit republikan për bujqësi	Mal
Rajincë	DLAGI KAMEN	301	1865	1,6056	Kulosë	6	Gjendja Juridike dhe faktike dallohet-në terenë nukë është tokë bujqësore- shtojc Proëesverbali i komisionit për hartimin e programit ose Inspektorit republikan për bujqësi	Mal
Rajincë	DLAGI KAMEN	301	1867	4,9962	Kulosë	5	Gjendja Juridike dhe faktike dallohet-në terenë nukë është tokë bujqësore- shtojc Proëesverbali i komisionit për hartimin e programit ose Inspektorit republikan për bujqësi	Mal
Rajincë	SHPATSKA ROSA	301	1874	0,0540	Kulosë	4	Gjendja Juridike dhe faktike dallohet-në terenë nukë është tokë bujqësore- shtojc Proëesverbali i komisionit për hartimin e programit ose Inspektorit republikan për bujqësi	Mal
Rajincë	SHPATSKA ROSA	301	1875	0,9444	Kulosë	4	Gjendja Juridike dhe faktike dallohet-në terenë nukë është tokë bujqësore- shtojc Proëesverbali i komisionit për hartimin e programit ose Inspektorit republikan për bujqësi	Mal
Rajincë	SHPATSKA ROSA	301	1877	0,3769	Kulosë	4	Gjendja Juridike dhe faktike dallohet-në terenë nukë është tokë bujqësore- shtojc Proëesverbali i komisionit për hartimin e programit ose Inspektorit republikan për bujqësi	Mal
Rajincë	SHPATSKA ROSA	301	1878	0,1868	Kulosë	4	Gjendja Juridike dhe faktike dallohet-në terenë nukë është tokë bujqësore- shtojc Proëesverbali i komisionit për hartimin e programit ose Inspektorit republikan për bujqësi	Mal
Rajincë	KOD VODENICE	301	1880	0,0036	tokë nën ndrtësë-objekt		Gjendja Juridike dhe faktike dallohet-në terenë nukë është tokë bujqësore- shtojc Proëesverbali i komisionit për hartimin e programit ose Inspektorit republikan për bujqësi	deponim rëbeshorë guroro-zhavor

Rajincë	KOD VODENICE	301	1880	0,3806	arë	5	Gjendja Juridike dhe faktike dallohet-në terenë nukë është tokë bujqësore- shtojc Proëesverbal i komisionit për hartimin e programit ose Inspektorit republikan për bujqësi	deponim rëbeshorë guroro- zhavor
Rajincë	KOD VODENICE	301	1881	0,1151	arë	6	Gjendja Juridike dhe faktike dallohet-në terenë nukë është tokë bujqësore- shtojc Proëesverbal i komisionit për hartimin e programit ose Inspektorit republikan për bujqësi	Mal
Rajincë	SHPATSKA ROSA	301	1882	0,2521	Kulosë	4	Gjendja Juridike dhe faktike dallohet-në terenë nukë është tokë bujqësore- shtojc Proëesverbal i komisionit për hartimin e programit ose Inspektorit republikan për bujqësi	Mal
Rajincë	SHPATSKA ROSA	301	1883	0,6142	Kulosë	4	Gjendja Juridike dhe faktike dallohet-në terenë nukë është tokë bujqësore- shtojc Proëesverbal i komisionit për hartimin e programit ose Inspektorit republikan për bujqësi	Mal
Rajincë	SHPATSKA ROSA	301	1885	2,7791	Kulosë	5	Gjendja Juridike dhe faktike dallohet-në terenë nukë është tokë bujqësore- shtojc Proëesverbal i komisionit për hartimin e programit ose Inspektorit republikan për bujqësi	Mal
Rajincë	SHPATSKA ROSA	301	1886	1,0943	Kulosë	5	Gjendja Juridike dhe faktike dallohet-në terenë nukë është tokë bujqësore- shtojc Proëesverbal i komisionit për hartimin e programit ose Inspektorit republikan për bujqësi	Mal
Rajincë	SHPATSKA ROSA	301	1887	0,6735	Kulosë	6	Gjendja Juridike dhe faktike dallohet-në terenë nukë është tokë bujqësore- shtojc Proëesverbal i komisionit për hartimin e programit ose Inspektorit republikan për bujqësi	Mal
Rajincë	SHPATSKA ROSA	301	1888	0,3917	Kulosë	4	Gjendja Juridike dhe faktike dallohet-në terenë nukë është tokë bujqësore- shtojc Proëesverbal i komisionit për hartimin e programit ose Inspektorit republikan për bujqësi	Mal
Rajincë	SHPATSKA ROSA	301	1889	0,1100	Kulosë	3	Gjendja Juridike dhe faktike dallohet-në terenë nukë është tokë bujqësore- shtojc Proëesverbal i komisionit për hartimin e programit ose Inspektorit republikan për bujqësi	Mal
Rajincë	SHPATSKA ROSA	301	1891/1	0,0627	Kulosë	4	Gjendja Juridike dhe faktike dallohet-në terenë nukë është tokë bujqësore- shtojc Proëesverbal i komisionit për hartimin e programit ose Inspektorit republikan për bujqësi	Mal
Rajincë	SHPATSKA ROSA	301	1891/2	0,1489	Kulosë	4	Gjendja Juridike dhe faktike dallohet-në terenë nukë është tokë bujqësore- shtojc Proëesverbal i komisionit për hartimin e programit ose Inspektorit republikan për bujqësi	deponim rëbeshorë guroro- zhavor

Rajincë	SHPATSKA ROSA	301	1891/3	0,0941	Kulosë	4	Gjendja Juridike dhe faktike dallohet-në terenë nukë është tokë bujqësore- shtojc Proëesverbali i komisionit për hartimin e programit ose Inspektorit republikan për bujqësi	deponim rëbeshorë guroro-zhavor
Rajincë	SHPATSKA ROSA	301	1892	0,0122	Kulosë	4	Gjendja Juridike dhe faktike dallohet-në terenë nukë është tokë bujqësore- shtojc Proëesverbali i komisionit për hartimin e programit ose Inspektorit republikan për bujqësi	Mal
Rajincë	SHPATSKA ROSA	301	1893	0,0308	Kulosë	4	Gjendja Juridike dhe faktike dallohet-në terenë nukë është tokë bujqësore- shtojc Proëesverbali i komisionit për hartimin e programit ose Inspektorit republikan për bujqësi	Mal
Rajincë	SHPATSKA ROSA	301	1894	19,0500	Kulosë	4	Gjendja Juridike dhe faktike dallohet-në terenë nukë është tokë bujqësore- shtojc Proëesverbali i komisionit për hartimin e programit ose Inspektorit republikan për bujqësi	Mal
Rajincë	SHPATSKA ROSA	301	1895	0,8850	tjetër tokë e jopjellore e krijuar në mënyrë		Gjendja Juridike dhe faktike dallohet-në terenë nukë është tokë bujqësore- shtojc Proëesverbali i komisionit për hartimin e programit ose Inspektorit republikan për bujqësi	Mal
Rajincë	KAJSIJA	60	2204	0,0237	Kulosë	4	Gjendja Juridike dhe faktike dallohet-në terenë nukë është tokë bujqësore- shtojc Proëesverbali i komisionit për hartimin e programit ose Inspektorit republikan për bujqësi	pru
Rajincë	KUQNI PLAC	33	2244	0,0565	Kulosë	3	Gjendja Juridike dhe faktike dallohet-në terenë nukë është tokë bujqësore- shtojc Proëesverbali i komisionit për hartimin e programit ose Inspektorit republikan për bujqësi	Nukë është tokë bujqësore _
Rajincë	KUQNI PLAC	33	2244	0,0053	tokë nën ndrtësë-objekt		Gjendja Juridike dhe faktike dallohet-në terenë nukë është tokë bujqësore- shtojc Proëesverbali i komisionit për hartimin e programit ose Inspektorit republikan për bujqësi	Nukë është tokë bujqësore _
Rajincë	KUQNI PLAC	33	2244	0,0085	tokë nën ndrtësë-objekt		Gjendja Juridike dhe faktike dallohet-në terenë nukë është tokë bujqësore- shtojc Proëesverbali i komisionit për hartimin e programit ose Inspektorit republikan për bujqësi	Nukë është tokë bujqësore _
Rajincë	KUQNI PLAC	33	2244	0,0500	tokë për reth ndërtesës-objektit		Gjendja Juridike dhe faktike dallohet-në terenë nukë është tokë bujqësore- shtojc Proëesverbali i komisionit për hartimin e programit ose Inspektorit republikan për bujqësi	Nukë është tokë bujqësore _
Rajincë	BUNGA	60	228	0,5434	Kulosë	5	Gjendja Juridike dhe faktike dallohet-në terenë nukë është tokë bujqësore- shtojc Proëesverbali i komisionit për hartimin e programit ose Inspektorit republikan për bujqësi	Mal

Rajincë	MAGJARSKI RID	60	2949	0,2325	Kulosë	3	Gjendja Juridike dhe faktike dallohet-në terenë nukë është tokë bujqësore- shtojc Proëesverbali i komisionit për hartimin e programit ose Inspektorit republikan për bujqësi	Mal
Rajincë	GORNI GJEREN	60	2979	0,0832	Kulosë	6	Gjendja Juridike dhe faktike dallohet-në terenë nukë është tokë bujqësore- shtojc Proëesverbali i komisionit për hartimin e programit ose Inspektorit republikan për bujqësi	Mal
Rajincë	GORNI GJEREN	60	2990	0,0420	Kulosë	3	Gjendja Juridike dhe faktike dallohet-në terenë nukë është tokë bujqësore- shtojc Proëesverbali i komisionit për hartimin e programit ose Inspektorit republikan për bujqësi	Tjetër artificijalisht e krijuar e pa pleshme
Rajincë	MAGJARSKI RID	60	3033	0,8275	Kulosë	5	Gjendja Juridike dhe faktike dallohet-në terenë nukë është tokë bujqësore- shtojc Proëesverbali i komisionit për hartimin e programit ose Inspektorit republikan për bujqësi	deponi e mbeturinave
Rajincë	MAGJARSKI RID	301	3139	0,0822	Kulosë	5	Gjendja Juridike dhe faktike dallohet-në terenë nukë është tokë bujqësore- shtojc Proëesverbali i komisionit për hartimin e programit ose Inspektorit republikan për bujqësi	Mal
Rajincë	MAGJARSKI RID	301	3156	1,4223	Kulosë	4	Gjendja Juridike dhe faktike dallohet-në terenë nukë është tokë bujqësore- shtojc Proëesverbali i komisionit për hartimin e programit ose Inspektorit republikan për bujqësi	Mal
Rajincë	MAGJARSKI RID	301	3157	6,4251	Kulosë	4	Gjendja Juridike dhe faktike dallohet-në terenë nukë është tokë bujqësore- shtojc Proëesverbali i komisionit për hartimin e programit ose Inspektorit republikan për bujqësi	Mal
Rajincë	MAGJARSKI RID	301	3158	0,5843	Kulosë	5	Gjendja Juridike dhe faktike dallohet-në terenë nukë është tokë bujqësore- shtojc Proëesverbali i komisionit për hartimin e programit ose Inspektorit republikan për bujqësi	Mal
Rajincë	MAGJARSKI RID	301	3159	0,3664	Kulosë	4	Gjendja Juridike dhe faktike dallohet-në terenë nukë është tokë bujqësore- shtojc Proëesverbali i komisionit për hartimin e programit ose Inspektorit republikan për bujqësi	Mal
Rajincë	MAGJARSKI RID	301	3160	10,3247	Kulosë	5	Gjendja Juridike dhe faktike dallohet-në terenë nukë është tokë bujqësore- shtojc Proëesverbali i komisionit për hartimin e programit ose Inspektorit republikan për bujqësi	Mal
Rajincë	MAGJARSKI RID	301	3161	25,0017	Kulosë	3	Gjendja Juridike dhe faktike dallohet-në terenë nukë është tokë bujqësore- shtojc Proëesverbali i komisionit për hartimin e programit ose Inspektorit republikan për bujqësi	Mal

Rajincë	MAGJARSKI RID	301	3162	0,6304	Kulosë	4	Gjendja Juridike dhe faktike dallohet-në terenë nukë është tokë bujqësore- shtojc Proëesverbali i komisionit për hartimin e programit ose Inspektorit republikan për bujqësi	Mal
Rajincë	MAGJARSKI RID	301	3163	21,1322	Kulosë	4	Gjendja Juridike dhe faktike dallohet-në terenë nukë është tokë bujqësore- shtojc Proëesverbali i komisionit për hartimin e programit ose Inspektorit republikan për bujqësi	Mal
Rajincë	SHIROKA PADINA	301	3164	5,2529	Kulosë	4	Gjendja Juridike dhe faktike dallohet-në terenë nukë është tokë bujqësore- shtojc Proëesverbali i komisionit për hartimin e programit ose Inspektorit republikan për bujqësi	Mal
Rajincë	SHIROKA PADINA	301	3165	0,7495	Kulosë	4	Gjendja Juridike dhe faktike dallohet-në terenë nukë është tokë bujqësore- shtojc Proëesverbali i komisionit për hartimin e programit ose Inspektorit republikan për bujqësi	Mal
Rajincë	SHIROKA PADINA	301	3167	0,3897	Kulosë	4	Gjendja Juridike dhe faktike dallohet-në terenë nukë është tokë bujqësore- shtojc Proëesverbali i komisionit për hartimin e programit ose Inspektorit republikan për bujqësi	Mal
Rajincë	SHIROKA PADINA	301	3168/1	9,1395	Kulosë	5	Gjendja Juridike dhe faktike dallohet-në terenë nukë është tokë bujqësore- shtojc Proëesverbali i komisionit për hartimin e programit ose Inspektorit republikan për bujqësi	Mal
Rajincë	SHIROKA PADINA	301	3172	9,4583	Kulosë	5	Gjendja Juridike dhe faktike dallohet-në terenë nukë është tokë bujqësore- shtojc Proëesverbali i komisionit për hartimin e programit ose Inspektorit republikan për bujqësi	Mal
Rajincë	SHIROKA PADINA	301	3173	1,9471	Kulosë	4	As juridikisht e asë faktikisht nukë është tokë bujqësore	Nukë është tokë bujqësore
Rajincë	GOLEMA REKA	301	3192	0,2424	Kulosë	5	Gjendja Juridike dhe faktike dallohet-në terenë nukë është tokë bujqësore- shtojc Proëesverbali i komisionit për hartimin e programit ose Inspektorit republikan për bujqësi	Mal
Rajincë	GOLEMA REKA	301	3196	0,3266	Kulosë	5	Gjendja Juridike dhe faktike dallohet-në terenë nukë është tokë bujqësore- shtojc Proëesverbali i komisionit për hartimin e programit ose Inspektorit republikan për bujqësi	sipërfaqe e zheveshur
Rajincë	SREDNJI RID	301	3197	0,1950	Kulosë	4	Gjendja Juridike dhe faktike dallohet-në terenë nukë është tokë bujqësore- shtojc Proëesverbali i komisionit për hartimin e programit ose Inspektorit republikan për bujqësi	Mal

Rajincë	SREDNJI RID	301	3199	0,4687	Kulosë	4	Gjendja Juridike dhe faktike dallohet-në terenë nukë është tokë bujqësore- shtojc Proëesverballi i komisionit për hartimin e programit ose Inspektorit republikan për bujqësi	Mal
Rajincë	SREDNJI RID	301	3201	0,1194	Kulosë	4	Gjendja Juridike dhe faktike dallohet-në terenë nukë është tokë bujqësore- shtojc Proëesverballi i komisionit për hartimin e programit ose Inspektorit republikan për bujqësi	Mal
Rajincë	SREDNJI RID	301	3204	0,1471	Kulosë	4	Gjendja Juridike dhe faktike dallohet-në terenë nukë është tokë bujqësore- shtojc Proëesverballi i komisionit për hartimin e programit ose Inspektorit republikan për bujqësi	Mal
Rajincë	SREDNJI RID	301	3205	0,4351	Kulosë	4	Gjendja Juridike dhe faktike dallohet-në terenë nukë është tokë bujqësore- shtojc Proëesverballi i komisionit për hartimin e programit ose Inspektorit republikan për bujqësi	Mal
Rajincë	SREDNJI RID	301	3206	0,4173	Kulosë	4	Gjendja Juridike dhe faktike dallohet-në terenë nukë është tokë bujqësore- shtojc Proëesverballi i komisionit për hartimin e programit ose Inspektorit republikan për bujqësi	Mal
Rajincë	SREDNJI RID	301	3208	1,7904	Kulosë	5	Gjendja Juridike dhe faktike dallohet-në terenë nukë është tokë bujqësore- shtojc Proëesverballi i komisionit për hartimin e programit ose Inspektorit republikan për bujqësi	Mal
Rajincë	SREDNJI RID	301	3209	0,6621	Kulosë	5	Gjendja Juridike dhe faktike dallohet-në terenë nukë është tokë bujqësore- shtojc Proëesverballi i komisionit për hartimin e programit ose Inspektorit republikan për bujqësi	Mal
Rajincë	SREDNJI RID	301	3211	0,4122	Kulosë	4	Gjendja Juridike dhe faktike dallohet-në terenë nukë është tokë bujqësore- shtojc Proëesverballi i komisionit për hartimin e programit ose Inspektorit republikan për bujqësi	Mal
Rajincë	SREDNJI RID	301	3213	5,7073	Kulosë	4	Gjendja Juridike dhe faktike dallohet-në terenë nukë është tokë bujqësore- shtojc Proëesverballi i komisionit për hartimin e programit ose Inspektorit republikan për bujqësi	Mal
Rajincë	SREDNJI RID	301	3215	0,3048	Kulosë	6	Gjendja Juridike dhe faktike dallohet-në terenë nukë është tokë bujqësore- shtojc Proëesverballi i komisionit për hartimin e programit ose Inspektorit republikan për bujqësi	Mal
Rajincë	SREDNJI RID	301	3219	0,2951	Kulosë	4	Gjendja Juridike dhe faktike dallohet-në terenë nukë është tokë bujqësore- shtojc Proëesverballi i komisionit për hartimin e programit ose Inspektorit republikan për bujqësi	Mal

Rajincë	BUKOVAÇKI RID	301	3220	4,3548	Kulosë	6	Gjendja Juridike dhe faktike dallohet-në terenë nukë është tokë bujqësore- shtojc Proëesverbali i komisionit për hartimin e programit ose Inspektorit republikan për bujqësi	Mal
Rajincë	BUKOVAÇKI RID	301	3221	0,4999	Kulosë	3	Gjendja Juridike dhe faktike dallohet-në terenë nukë është tokë bujqësore- shtojc Proëesverbali i komisionit për hartimin e programit ose Inspektorit republikan për bujqësi	Mal
Rajincë	BUKOVAÇKI RID	301	3223	0,4870	Kulosë	6	Gjendja Juridike dhe faktike dallohet-në terenë nukë është tokë bujqësore- shtojc Proëesverbali i komisionit për hartimin e programit ose Inspektorit republikan për bujqësi	Mal
Rajincë	BUKOVAÇKI RID	301	3224	0,1953	Kulosë	4	Gjendja Juridike dhe faktike dallohet-në terenë nukë është tokë bujqësore- shtojc Proëesverbali i komisionit për hartimin e programit ose Inspektorit republikan për bujqësi	Mal
Rajincë	BUKOVAÇKI RID	301	3225	2,0625	Kulosë	5	Gjendja Juridike dhe faktike dallohet-në terenë nukë është tokë bujqësore- shtojc Proëesverbali i komisionit për hartimin e programit ose Inspektorit republikan për bujqësi	Mal
Rajincë	BUKOVAÇKI RID	301	3226	0,3395	Kulosë	5	Gjendja Juridike dhe faktike dallohet-në terenë nukë është tokë bujqësore- shtojc Proëesverbali i komisionit për hartimin e programit ose Inspektorit republikan për bujqësi	Mal
Rajincë	BUKOVAÇKI RID	301	3227	0,4901	Kulosë	5	Gjendja Juridike dhe faktike dallohet-në terenë nukë është tokë bujqësore- shtojc Proëesverbali i komisionit për hartimin e programit ose Inspektorit republikan për bujqësi	Mal
Rajincë	BUKOVAÇKI RID	301	3228	3,4724	Kulosë	4	Gjendja Juridike dhe faktike dallohet-në terenë nukë është tokë bujqësore- shtojc Proëesverbali i komisionit për hartimin e programit ose Inspektorit republikan për bujqësi	Mal
Rajincë	BUKOVAÇKI RID	301	3228	8,8518	Kulosë	5	Gjendja Juridike dhe faktike dallohet-në terenë nukë është tokë bujqësore- shtojc Proëesverbali i komisionit për hartimin e programit ose Inspektorit republikan për bujqësi	Mal
Rajincë	BUKOVAÇKI RID	301	3228	11,6650	Kulosë	6	Gjendja Juridike dhe faktike dallohet-në terenë nukë është tokë bujqësore- shtojc Proëesverbali i komisionit për hartimin e programit ose Inspektorit republikan për bujqësi	Mal
Rajincë	SHIROKA PADINA	301	3233	0,0222	Kulosë	4	Gjendja Juridike dhe faktike dallohet-në terenë nukë është tokë bujqësore- shtojc Proëesverbali i komisionit për hartimin e programit ose Inspektorit republikan për bujqësi	sipërfaqe e zheveshur

Rajincë	SHIROKA PADINA	301	3234	0,1771	Kulosë	4	Gjendja Juridike dhe faktike dallohet-në terenë nukë është tokë bujqësore- shtojc Proëesverbali i komisionit për hartimin e programit ose Inspektorit republikan për bujqësi	sipërfaqe e zhevëshur
Rajincë	SHIROKA PADINA	301	3235	0,4050	Kulosë	3	Gjendja Juridike dhe faktike dallohet-në terenë nukë është tokë bujqësore- shtojc Proëesverbali i komisionit për hartimin e programit ose Inspektorit republikan për bujqësi	sipërfaqe e zhevëshur
Rajincë	SHIROKA PADINA	301	3239	1,2212	Kulosë	4	Gjendja Juridike dhe faktike dallohet-në terenë nukë është tokë bujqësore- shtojc Proëesverbali i komisionit për hartimin e programit ose Inspektorit republikan për bujqësi	Mal
Rajincë	SHIROKA PADINA	301	3242	0,0956	Kulosë	4	Gjendja Juridike dhe faktike dallohet-në terenë nukë është tokë bujqësore- shtojc Proëesverbali i komisionit për hartimin e programit ose Inspektorit republikan për bujqësi	Mal
Rajincë	SHIROKA PADINA	301	3245	4,1549	Kulosë	5	Gjendja Juridike dhe faktike dallohet-në terenë nukë është tokë bujqësore- shtojc Proëesverbali i komisionit për hartimin e programit ose Inspektorit republikan për bujqësi	Mal
Rajincë	MAGJARSKI RID	301	3250	0,7714	Kulosë	4	Gjendja Juridike dhe faktike dallohet-në terenë nukë është tokë bujqësore- shtojc Proëesverbali i komisionit për hartimin e programit ose Inspektorit republikan për bujqësi	Mal
Rajincë	TATARKE	301	3265	1,9816	Kulosë	4	Gjendja Juridike dhe faktike dallohet-në terenë nukë është tokë bujqësore- shtojc Proëesverbali i komisionit për hartimin e programit ose Inspektorit republikan për bujqësi	Mal
Rajincë	TATARKE	301	3271	0,4819	Kulosë	4	Gjendja Juridike dhe faktike dallohet-në terenë nukë është tokë bujqësore- shtojc Proëesverbali i komisionit për hartimin e programit ose Inspektorit republikan për bujqësi	Mal
Rajincë	BUXHAK	60	768	0,0502	Kulosë	4	Gjendja Juridike dhe faktike dallohet-në terenë nukë është tokë bujqësore- shtojc Proëesverbali i komisionit për hartimin e programit ose Inspektorit republikan për bujqësi	Mal
Gjithësejt	Rajinca			228,9649				
Ranatocë	LIVADHI GAT	31	665	0,2725	Kulosë	5	Gjendja Juridike dhe faktike dallohet-në terenë nukë është tokë bujqësore- shtojc Proëesverbali i komisionit për hartimin e programit ose Inspektorit republikan për bujqësi	Mal
Gjithësejt	Ranatoca			0,2725				

Relan	SHIRINE	114	1166	0,0679	Kulosë	3	Gjendja Juridike dhe faktike dallohet-në terenë nukë është tokë bujqësore- shtojc Proëesverbali i komisionit për hartimin e programit ose Inspektorit republikan për bujqësi	Tjetër artificijalisht e krijuar e pa pleshme
Relan	SELO	114	1186	0,0843	Kulosë	3	Gjendja Juridike dhe faktike dallohet-në terenë nukë është tokë bujqësore- shtojc Proëesverbali i komisionit për hartimin e programit ose Inspektorit republikan për bujqësi	Tjetër artificijalisht e krijuar e pa pleshme
Relan	SELO	114	1197	0,0892	Kulosë	3	Gjendja Juridike dhe faktike dallohet-në terenë nukë është tokë bujqësore- shtojc Proëesverbali i komisionit për hartimin e programit ose Inspektorit republikan për bujqësi	tokë për rethë ndërtesës dhe objekteve tjerë
Relan	SELO	114	1197	0,0006	tokë nën ndërtesë-objekt		Gjendja Juridike dhe faktike dallohet-në terenë nukë është tokë bujqësore- shtojc Proëesverbali i komisionit për hartimin e programit ose Inspektorit republikan për bujqësi	tokë për rethë ndërtesës dhe objekteve tjerë
Relan	SELO	114	1265	0,3490	Kulosë	2	As juridikisht e asë faktikisht nukë është tokë bujqësore	Nukë është tokë bujqësore
Relan	REKA	114	1321	0,1676	Kulosë	3	Gjendja Juridike dhe faktike dallohet-në terenë nukë është tokë bujqësore- shtojc Proëesverbali i komisionit për hartimin e programit ose Inspektorit republikan për bujqësi	Mal
Relan	REKA	114	1342	0,1420	Kulosë	4	Gjendja Juridike dhe faktike dallohet-në terenë nukë është tokë bujqësore- shtojc Proëesverbali i komisionit për hartimin e programit ose Inspektorit republikan për bujqësi	prru
Relan	GOLEM BREG	114	1392/2	0,0268	Kulosë	4	Gjendja Juridike dhe faktike dallohet-në terenë nukë është tokë bujqësore- shtojc Proëesverbali i komisionit për hartimin e programit ose Inspektorit republikan për bujqësi	Nukë është tokë bujqësore _
Relan	GOLEM BREG	114	1392/2	0,0426	mal	3	Gjendja Juridike dhe faktike dallohet-në terenë nukë është tokë bujqësore- shtojc Proëesverbali i komisionit për hartimin e programit ose Inspektorit republikan për bujqësi	Nukë është tokë bujqësore _
Relan	BELI KAMEN	114	1406	1,6186	Kulosë	4	Gjendja Juridike dhe faktike dallohet-në terenë nukë është tokë bujqësore- shtojc Proëesverbali i komisionit për hartimin e programit ose Inspektorit republikan për bujqësi	sipërfaqe e zheveshur
Relan	RUPA	114	1428	0,1379	Kulosë	4	Gjendja Juridike dhe faktike dallohet-në terenë nukë është tokë bujqësore- shtojc Proëesverbali i komisionit për hartimin e programit ose Inspektorit republikan për bujqësi	Mal

Relan	LASKE	114	1454	1,3188	Kulosë	3	Gjendja Juridike dhe faktike dallohet-në terenë nukë është tokë bujqësore- shtojc Proëesverbali i komisionit për hartimin e programit ose Inspektorit republikan për bujqësi	pru
Relan	LASKE	114	1454	0,6685	Kulosë	4	Gjendja Juridike dhe faktike dallohet-në terenë nukë është tokë bujqësore- shtojc Proëesverbali i komisionit për hartimin e programit ose Inspektorit republikan për bujqësi	pru
Relan	LAZINE	114	1508	0,1258	Kulosë	4	Gjendja Juridike dhe faktike dallohet-në terenë nukë është tokë bujqësore- shtojc Proëesverbali i komisionit për hartimin e programit ose Inspektorit republikan për bujqësi	sipërfaqe e zhevëshur
Relan	SELO	114	1526	0,2012	Kulosë	4	Gjendja Juridike dhe faktike dallohet-në terenë nukë është tokë bujqësore- shtojc Proëesverbali i komisionit për hartimin e programit ose Inspektorit republikan për bujqësi	pru
Relan	REXHIN DOLL	451	759/1	79,5355	Kulosë	4	U ashtë kthy fshatit në shfrytzim-Sipas ligjit mbi kthimin e utrinave dhe kullosave fshatrave në shfrytzim- bashkangjitje e aktit <VQL mbi kthimin	Aktvendimi i komunës 01.nr.464-37/96
Relan	TAFIN DOLL	114	759/2	0,2126	Kulosë	4	Gjendja Juridike dhe faktike dallohet-në terenë nukë është tokë bujqësore- shtojc Proëesverbali i komisionit për hartimin e programit ose Inspektorit republikan për bujqësi	Mal
Relan	TAFIN DOLL	114	759/3	0,0421	Kulosë	4	Gjendja Juridike dhe faktike dallohet-në terenë nukë është tokë bujqësore- shtojc Proëesverbali i komisionit për hartimin e programit ose Inspektorit republikan për bujqësi	Mal
Relan	KOSHEVACKI DOL	116	767	0,1136	tjetër tokë e jopjellore e krijuar në mënyrë natyrore		Gjendja Juridike dhe faktike dallohet-në terenë nukë është tokë bujqësore- shtojc Proëesverbali i komisionit për hartimin e programit ose Inspektorit republikan për bujqësi	pru
Relan	DLAGI RID	451	774	201,6870	Kulosë	4	U ashtë kthy fshatit në shfrytzim-Sipas ligjit mbi kthimin e utrinave dhe kullosave fshatrave në shfrytzim- bashkangjitje e aktit <VQL mbi kthimin	Aktvendimi i komunës 01.nr.464-37/96
Relan	PASHINE TRLE	451	827	23,5891	Kulosë	3	U ashtë kthy fshatit në shfrytzim-Sipas ligjit mbi kthimin e utrinave dhe kullosave fshatrave në shfrytzim- bashkangjitje e aktit <VQL mbi kthimin	Aktvendimi i komunës 01.nr.464-37/96
Relan	PASHINE TRLE	451	827	0,0377	tokë nën ndrtësë-objekt		U ashtë kthy fshatit në shfrytzim-Sipas ligjit mbi kthimin e utrinave dhe kullosave fshatrave në shfrytzim- bashkangjitje e aktit <VQL mbi kthimin	Aktvendimi i komunës 01.nr.464-37/96

Relan	PASHINE TRLE	219	828	0,1481	arë	6	Gjendja Juridike dhe faktike dallohet-në terenë nukë është tokë bujqësore- shtojc Proëesverbali i komisionit për hartimin e programit ose Inspektorit republikan për bujqësi	sipërfaqe e zheveshur
Gjithësejt	Relani			310,4065				
Svinjishtë	CRVENI DOL	105	1009	0,1054	arë	8	Gjendja Juridike dhe faktike dallohet-në terenë nukë është tokë bujqësore- shtojc Proëesverbali i komisionit për hartimin e programit ose Inspektorit republikan për bujqësi	Mal
Svinjishtë	BLAGE NJIVE	105	105	0,0963	livadh	6	Gjendja Juridike dhe faktike dallohet-në terenë nukë është tokë bujqësore- shtojc Proëesverbali i komisionit për hartimin e programit ose Inspektorit republikan për bujqësi	Mal
Svinjishtë	KRST	105	1059/2	0,1224	Kulosë	5	Gjendja Juridike dhe faktike dallohet-në terenë nukë është tokë bujqësore- shtojc Proëesverbali i komisionit për hartimin e programit ose Inspektorit republikan për bujqësi	varreza
Svinjishtë	SHARENI KAMEN	44	1065	0,0308	tokë nën ndërtesë- objekt		Gjendja Juridike dhe faktike dallohet-në terenë nukë është tokë bujqësore- shtojc Proëesverbali i komisionit për hartimin e programit ose Inspektorit republikan për bujqësi	tokë për rethë ndërtesës dhe objekteve tjerë
Svinjishtë	SHARENI KAMEN	44	1065	0,6562	Kulosë	5	Gjendja Juridike dhe faktike dallohet-në terenë nukë është tokë bujqësore- shtojc Proëesverbali i komisionit për hartimin e programit ose Inspektorit republikan për bujqësi	tokë për rethë ndërtesës dhe objekteve tjerë
Svinjishtë	SHARENI KAMEN	44	1065	0,0500	tokë për reth ndërtesës- objektit		Gjendja Juridike dhe faktike dallohet-në terenë nukë është tokë bujqësore- shtojc Proëesverbali i komisionit për hartimin e programit ose Inspektorit republikan për bujqësi	tokë për rethë ndërtesës dhe objekteve tjerë
Svinjishtë	TREPETLJIK E	105	1230	1,2007	arë	8	Gjendja Juridike dhe faktike dallohet-në terenë nukë është tokë bujqësore- shtojc Proëesverbali i komisionit për hartimin e programit ose Inspektorit republikan për bujqësi	sipërfaqe e zheveshur
Svinjishtë	STARE KUQE	105	1242	0,1512	arë	8	Gjendja Juridike dhe faktike dallohet-në terenë nukë është tokë bujqësore- shtojc Proëesverbali i komisionit për hartimin e programit ose Inspektorit republikan për bujqësi	sipërfaqe e zheveshur
Svinjishtë	STARE KUQE	105	1243	0,4162	livadh	6	Gjendja Juridike dhe faktike dallohet-në terenë nukë është tokë bujqësore- shtojc Proëesverbali i komisionit për hartimin e programit ose Inspektorit republikan për bujqësi	sipërfaqe e zheveshur

Svinjishtë	STARE KUQE	105	1244	0,1472	arë	8	Gjendja Juridike dhe faktike dallohet-në terenë nukë është tokë bujqësore- shtojc Proëesverbali i komisionit për hartimin e programit ose Inspektorit republikan për bujqësi	sipërfaqe e zheveshur
Svinjishtë	TREPETLJIK E	105	1275/1	2,7570	Kulosë	5	Gjendja Juridike dhe faktike dallohet-në terenë nukë është tokë bujqësore- shtojc Proëesverbali i komisionit për hartimin e programit ose Inspektorit republikan për bujqësi	sipërfaqe e zheveshur
Svinjishtë	STARE KUQE	105	1275/2	20,4169	Kulosë	5	Gjendja Juridike dhe faktike dallohet-në terenë nukë është tokë bujqësore- shtojc Proëesverbali i komisionit për hartimin e programit ose Inspektorit republikan për bujqësi	sipërfaqe e zheveshur
Svinjishtë	POD SELOM	105	1278/1	0,4464	Kulosë	6	Gjendja Juridike dhe faktike dallohet-në terenë nukë është tokë bujqësore- shtojc Proëesverbali i komisionit për hartimin e programit ose Inspektorit republikan për bujqësi	prrockë
Svinjishtë	TREPETLJIK E	105	1278/2	0,4817	Kulosë	6	Gjendja Juridike dhe faktike dallohet-në terenë nukë është tokë bujqësore- shtojc Proëesverbali i komisionit për hartimin e programit ose Inspektorit republikan për bujqësi	sipërfaqe e zheveshur
Svinjishtë	PETROVO PLANDISHTE	105	1287	0,1779	Kulosë	5	Gjendja Juridike dhe faktike dallohet-në terenë nukë është tokë bujqësore- shtojc Proëesverbali i komisionit për hartimin e programit ose Inspektorit republikan për bujqësi	Mal
Svinjishtë	PETROVO PLANDISHTE	105	1289	0,2183	Kulosë	5	Gjendja Juridike dhe faktike dallohet-në terenë nukë është tokë bujqësore- shtojc Proëesverbali i komisionit për hartimin e programit ose Inspektorit republikan për bujqësi	Mal
Svinjishtë	SOLISHTE	105	1316	0,3330	Kulosë	5	Gjendja Juridike dhe faktike dallohet-në terenë nukë është tokë bujqësore- shtojc Proëesverbali i komisionit për hartimin e programit ose Inspektorit republikan për bujqësi	Mal
Svinjishtë	REKA	105	1450	1,2324	Kulosë	6	Gjendja Juridike dhe faktike dallohet-në terenë nukë është tokë bujqësore- shtojc Proëesverbali i komisionit për hartimin e programit ose Inspektorit republikan për bujqësi	sipërfaqe e zheveshur
Svinjishtë	TUKASHEV DOLL	105	1467	0,1567	arë	8	Gjendja Juridike dhe faktike dallohet-në terenë nukë është tokë bujqësore- shtojc Proëesverbali i komisionit për hartimin e programit ose Inspektorit republikan për bujqësi	sipërfaqe e zheveshur
Svinjishtë	CUKA	105	1473	0,4497	Kulosë	5	Gjendja Juridike dhe faktike dallohet-në terenë nukë është tokë bujqësore- shtojc Proëesverbali i komisionit për hartimin e programit ose Inspektorit republikan për bujqësi	Mal

Svinjishtë	TUKASHEV JAZ	105	1478	0,1020	Kulosë	5	Gjendja Juridike dhe faktike dallohet-në terenë nukë është tokë bujqësore- shtojc Proëesverbali i komisionit për hartimin e programit ose Inspektorit republikan për bujqësi	Mal
Svinjishtë	TUKASHEV JAZ	105	1486	0,1681	Kulosë	5	Gjendja Juridike dhe faktike dallohet-në terenë nukë është tokë bujqësore- shtojc Proëesverbali i komisionit për hartimin e programit ose Inspektorit republikan për bujqësi	Mal
Svinjishtë	RAVNJAK	105	1505	0,0838	Kulosë	5	Gjendja Juridike dhe faktike dallohet-në terenë nukë është tokë bujqësore- shtojc Proëesverbali i komisionit për hartimin e programit ose Inspektorit republikan për bujqësi	Mal
Svinjishtë	GOLEMO OSOJE	105	1520	0,4066	Kulosë	4	Gjendja Juridike dhe faktike dallohet-në terenë nukë është tokë bujqësore- shtojc Proëesverbali i komisionit për hartimin e programit ose Inspektorit republikan për bujqësi	Mal
Svinjishtë	CUKA	105	1528	8,7238	Kulosë	5	Gjendja Juridike dhe faktike dallohet-në terenë nukë është tokë bujqësore- shtojc Proëesverbali i komisionit për hartimin e programit ose Inspektorit republikan për bujqësi	sipërfaqe e zheveshur
Svinjishtë	TUKASHEV DOLL	105	1536	0,2228	Kulosë	5	Gjendja Juridike dhe faktike dallohet-në terenë nukë është tokë bujqësore- shtojc Proëesverbali i komisionit për hartimin e programit ose Inspektorit republikan për bujqësi	Mal
Svinjishtë	TUKASHEV DOLL	105	1543	0,0929	Kulosë	5	Gjendja Juridike dhe faktike dallohet-në terenë nukë është tokë bujqësore- shtojc Proëesverbali i komisionit për hartimin e programit ose Inspektorit republikan për bujqësi	Mal
Svinjishtë	TUKASHEV DOLL	105	1546	0,1588	arë	8	Gjendja Juridike dhe faktike dallohet-në terenë nukë është tokë bujqësore- shtojc Proëesverbali i komisionit për hartimin e programit ose Inspektorit republikan për bujqësi	Mal
Svinjishtë	KRLJEVAC	105	157	1,6928	Kulosë	5	Gjendja Juridike dhe faktike dallohet-në terenë nukë është tokë bujqësore- shtojc Proëesverbali i komisionit për hartimin e programit ose Inspektorit republikan për bujqësi	sipërfaqe e zheveshur
Svinjishtë	GRADISHTE	105	1576	0,2747	Kulosë	5	Gjendja Juridike dhe faktike dallohet-në terenë nukë është tokë bujqësore- shtojc Proëesverbali i komisionit për hartimin e programit ose Inspektorit republikan për bujqësi	Mal
Svinjishtë	GRADISHTE	105	1580	0,1049	Kulosë	5	Gjendja Juridike dhe faktike dallohet-në terenë nukë është tokë bujqësore- shtojc Proëesverbali i komisionit për hartimin e programit ose Inspektorit republikan për bujqësi	Mal

Svinjishtë	LISIÇKE DUPKE	105	1582	0,2063	Kulosë	5	Gjendja Juridike dhe faktike dallohet-në terenë nukë është tokë bujqësore- shtojc Proëesverbali i komisionit për hartimin e programit ose Inspektorit republikan për bujqësi	Mal
Svinjishtë	GRADISHTE	105	1587/1	0,8946	Kulosë	5	Gjendja Juridike dhe faktike dallohet-në terenë nukë është tokë bujqësore- shtojc Proëesverbali i komisionit për hartimin e programit ose Inspektorit republikan për bujqësi	Mal
Svinjishtë	TURKANOV DOLL	105	1617	0,3776	Kulosë	5	Gjendja Juridike dhe faktike dallohet-në terenë nukë është tokë bujqësore- shtojc Proëesverbali i komisionit për hartimin e programit ose Inspektorit republikan për bujqësi	Mal
Svinjishtë	VUÇJI KAMEN	105	1620	0,9720	Kulosë	5	Gjendja Juridike dhe faktike dallohet-në terenë nukë është tokë bujqësore- shtojc Proëesverbali i komisionit për hartimin e programit ose Inspektorit republikan për bujqësi	Mal
Svinjishtë	VUÇJI KAMEN	105	1625	0,3864	livadh	6	Gjendja Juridike dhe faktike dallohet-në terenë nukë është tokë bujqësore- shtojc Proëesverbali i komisionit për hartimin e programit ose Inspektorit republikan për bujqësi	sipërfaqe e zheveshur
Svinjishtë	KRLJEVAC	105	163	0,2495	Kulosë	5	Gjendja Juridike dhe faktike dallohet-në terenë nukë është tokë bujqësore- shtojc Proëesverbali i komisionit për hartimin e programit ose Inspektorit republikan për bujqësi	sipërfaqe e zheveshur
Svinjishtë	TUKASHEV DOLL	105	1632	0,1161	Kulosë	5	Gjendja Juridike dhe faktike dallohet-në terenë nukë është tokë bujqësore- shtojc Proëesverbali i komisionit për hartimin e programit ose Inspektorit republikan për bujqësi	Mal
Svinjishtë	VUÇJI KAMEN	105	1633	0,2382	livadh	6	Gjendja Juridike dhe faktike dallohet-në terenë nukë është tokë bujqësore- shtojc Proëesverbali i komisionit për hartimin e programit ose Inspektorit republikan për bujqësi	sipërfaqe e zheveshur
Svinjishtë	VUÇJI KAMEN	105	1634	0,7527	Kulosë	6	Gjendja Juridike dhe faktike dallohet-në terenë nukë është tokë bujqësore- shtojc Proëesverbali i komisionit për hartimin e programit ose Inspektorit republikan për bujqësi	Mal
Svinjishtë	VUÇJI KAMEN	105	1635	0,1411	Kulosë	5	Gjendja Juridike dhe faktike dallohet-në terenë nukë është tokë bujqësore- shtojc Proëesverbali i komisionit për hartimin e programit ose Inspektorit republikan për bujqësi	Mal
Svinjishtë	SREDNJI CUKAR	105	1637	0,2683	livadh	6	Gjendja Juridike dhe faktike dallohet-në terenë nukë është tokë bujqësore- shtojc Proëesverbali i komisionit për hartimin e programit ose Inspektorit republikan për bujqësi	Mal

Svinjishtë	VUÇJI KAMEN	105	1655	0,2115	Kulosë	5	Gjendja Juridike dhe faktike dallohet-në terenë nukë është tokë bujqësore- shtojc Proëesverbali i komisionit për hartimin e programit ose Inspektorit republikan për bujqësi	Mal
Svinjishtë	VUÇJI KAMEN	105	1667/1	40,1403	Kulosë	5	Gjendja Juridike dhe faktike dallohet-në terenë nukë është tokë bujqësore- shtojc Proëesverbali i komisionit për hartimin e programit ose Inspektorit republikan për bujqësi	sipërfaqe e zheveshur
Svinjishtë	TUKASHEV DOLL	105	1667/3	0,8882	arë	8	Gjendja Juridike dhe faktike dallohet-në terenë nukë është tokë bujqësore- shtojc Proëesverbali i komisionit për hartimin e programit ose Inspektorit republikan për bujqësi	sipërfaqe e zheveshur
Svinjishtë	LIVADINE	105	1670	0,3529	arë	8	Gjendja Juridike dhe faktike dallohet-në terenë nukë është tokë bujqësore- shtojc Proëesverbali i komisionit për hartimin e programit ose Inspektorit republikan për bujqësi	sipërfaqe e zheveshur
Svinjishtë	STARE KUQE	105	1671	3,6005	arë	8	Gjendja Juridike dhe faktike dallohet-në terenë nukë është tokë bujqësore- shtojc Proëesverbali i komisionit për hartimin e programit ose Inspektorit republikan për bujqësi	sipërfaqe e zheveshur
Svinjishtë	LIVADINE	105	1672	0,1589	arë	8	Gjendja Juridike dhe faktike dallohet-në terenë nukë është tokë bujqësore- shtojc Proëesverbali i komisionit për hartimin e programit ose Inspektorit republikan për bujqësi	sipërfaqe e zheveshur
Svinjishtë	STARE KUQE	105	1678	0,3299	Kulosë	6	Gjendja Juridike dhe faktike dallohet-në terenë nukë është tokë bujqësore- shtojc Proëesverbali i komisionit për hartimin e programit ose Inspektorit republikan për bujqësi	sipërfaqe e zheveshur
Svinjishtë	STARE KUQE	105	1679	0,0070	Kulosë	5	Gjendja Juridike dhe faktike dallohet-në terenë nukë është tokë bujqësore- shtojc Proëesverbali i komisionit për hartimin e programit ose Inspektorit republikan për bujqësi	Mal
Svinjishtë	STARE KUQE	105	1701	0,2297	arë	8	Gjendja Juridike dhe faktike dallohet-në terenë nukë është tokë bujqësore- shtojc Proëesverbali i komisionit për hartimin e programit ose Inspektorit republikan për bujqësi	sipërfaqe e zheveshur
Svinjishtë	STARE KUQE	105	1702	0,0803	arë	8	Gjendja Juridike dhe faktike dallohet-në terenë nukë është tokë bujqësore- shtojc Proëesverbali i komisionit për hartimin e programit ose Inspektorit republikan për bujqësi	sipërfaqe e zheveshur
Svinjishtë	STARE KUQE	105	1711	0,0640	arë	8	Gjendja Juridike dhe faktike dallohet-në terenë nukë është tokë bujqësore- shtojc Proëesverbali i komisionit për hartimin e programit ose Inspektorit republikan për bujqësi	sipërfaqe e zheveshur

Svinjishtë	VIROVI	105	1712	4,3779	Kulosë	6	Gjendja Juridike dhe faktike dallohet-në terenë nukë është tokë bujqësore- shtojc Proëesverbali i komisionit për hartimin e programit ose Inspektorit republikan për bujqësi	sipërfaqe e zheveshur
Svinjishtë	VIROVI	105	1716	0,2887	livadh	6	Gjendja Juridike dhe faktike dallohet-në terenë nukë është tokë bujqësore- shtojc Proëesverbali i komisionit për hartimin e programit ose Inspektorit republikan për bujqësi	sipërfaqe e zheveshur
Svinjishtë	VIROVI	105	1717	3,2154	arë	8	Gjendja Juridike dhe faktike dallohet-në terenë nukë është tokë bujqësore- shtojc Proëesverbali i komisionit për hartimin e programit ose Inspektorit republikan për bujqësi	sipërfaqe e zheveshur
Svinjishtë	VIROVI	105	1719	0,2998	arë	8	Gjendja Juridike dhe faktike dallohet-në terenë nukë është tokë bujqësore- shtojc Proëesverbali i komisionit për hartimin e programit ose Inspektorit republikan për bujqësi	sipërfaqe e zheveshur
Svinjishtë	VIROVI	105	1724	0,5695	arë	8	Gjendja Juridike dhe faktike dallohet-në terenë nukë është tokë bujqësore- shtojc Proëesverbali i komisionit për hartimin e programit ose Inspektorit republikan për bujqësi	sipërfaqe e zheveshur
Svinjishtë	STARE KUQE	105	1729	1,6769	arë	8	Gjendja Juridike dhe faktike dallohet-në terenë nukë është tokë bujqësore- shtojc Proëesverbali i komisionit për hartimin e programit ose Inspektorit republikan për bujqësi	sipërfaqe e zheveshur
Svinjishtë	TRNJIVKE	105	1747	0,3665	arë	8	Gjendja Juridike dhe faktike dallohet-në terenë nukë është tokë bujqësore- shtojc Proëesverbali i komisionit për hartimin e programit ose Inspektorit republikan për bujqësi	sipërfaqe e zheveshur
Svinjishtë	TRNJIVICA	105	1752	0,3475	arë	8	Gjendja Juridike dhe faktike dallohet-në terenë nukë është tokë bujqësore- shtojc Proëesverbali i komisionit për hartimin e programit ose Inspektorit republikan për bujqësi	sipërfaqe e zheveshur
Svinjishtë	STANKOVA NJIVA	105	1753	0,7500	Kulosë	6	Gjendja Juridike dhe faktike dallohet-në terenë nukë është tokë bujqësore- shtojc Proëesverbali i komisionit për hartimin e programit ose Inspektorit republikan për bujqësi	sipërfaqe e zheveshur
Svinjishtë	VAGANICKI	105	1754	0,4736	Kulosë	7	Gjendja Juridike dhe faktike dallohet-në terenë nukë është tokë bujqësore- shtojc Proëesverbali i komisionit për hartimin e programit ose Inspektorit republikan për bujqësi	sipërfaqe e zheveshur
Svinjishtë	VOGANICKI	105	1766	0,6710	arë	8	Gjendja Juridike dhe faktike dallohet-në terenë nukë është tokë bujqësore- shtojc Proëesverbali i komisionit për hartimin e programit ose Inspektorit republikan për bujqësi	sipërfaqe e zheveshur

Svinjishtë	VOGANICKI	105	1767	0,2028	Kulosë	5	Gjendja Juridike dhe faktike dallohet-në terenë nukë është tokë bujqësore- shtojc Proëesverbali i komisionit për hartimin e programit ose Inspektorit republikan për bujqësi	pru
Svinjishtë	VOGANICKI	105	1768	0,2333	livadh	6	Gjendja Juridike dhe faktike dallohet-në terenë nukë është tokë bujqësore- shtojc Proëesverbali i komisionit për hartimin e programit ose Inspektorit republikan për bujqësi	sipërfaqe e zheveshur
Svinjishtë	VOGANICKI	105	1784	0,7014	Kulosë	5	Gjendja Juridike dhe faktike dallohet-në terenë nukë është tokë bujqësore- shtojc Proëesverbali i komisionit për hartimin e programit ose Inspektorit republikan për bujqësi	sipërfaqe e zheveshur
Svinjishtë	GORNJE SVINJISHTE	105	1788	0,1647	Kulosë	5	Gjendja Juridike dhe faktike dallohet-në terenë nukë është tokë bujqësore- shtojc Proëesverbali i komisionit për hartimin e programit ose Inspektorit republikan për bujqësi	Mal
Svinjishtë	VOGANICKI	105	1789	1,2963	arë	8	Gjendja Juridike dhe faktike dallohet-në terenë nukë është tokë bujqësore- shtojc Proëesverbali i komisionit për hartimin e programit ose Inspektorit republikan për bujqësi	sipërfaqe e zheveshur
Svinjishtë	VOGANICKI	105	1795	0,5108	arë	8	Gjendja Juridike dhe faktike dallohet-në terenë nukë është tokë bujqësore- shtojc Proëesverbali i komisionit për hartimin e programit ose Inspektorit republikan për bujqësi	sipërfaqe e zheveshur
Svinjishtë	GORNJE SVINJISHTE	105	1801	0,4763	arë	8	Gjendja Juridike dhe faktike dallohet-në terenë nukë është tokë bujqësore- shtojc Proëesverbali i komisionit për hartimin e programit ose Inspektorit republikan për bujqësi	sipërfaqe e zheveshur
Svinjishtë	VOGANICKI	105	1802	0,6310	arë	8	Gjendja Juridike dhe faktike dallohet-në terenë nukë është tokë bujqësore- shtojc Proëesverbali i komisionit për hartimin e programit ose Inspektorit republikan për bujqësi	sipërfaqe e zheveshur
Svinjishtë	VOGANICKI	105	1807	0,2384	livadh	6	Gjendja Juridike dhe faktike dallohet-në terenë nukë është tokë bujqësore- shtojc Proëesverbali i komisionit për hartimin e programit ose Inspektorit republikan për bujqësi	sipërfaqe e zheveshur
Svinjishtë	GORNJE SVINJISHTE	105	1809	0,0881	arë	8	Gjendja Juridike dhe faktike dallohet-në terenë nukë është tokë bujqësore- shtojc Proëesverbali i komisionit për hartimin e programit ose Inspektorit republikan për bujqësi	sipërfaqe e zheveshur
Svinjishtë	GORNJE SVINJISHTE	105	1819	0,1915	Kulosë	5	Gjendja Juridike dhe faktike dallohet-në terenë nukë është tokë bujqësore- shtojc Proëesverbali i komisionit për hartimin e programit ose Inspektorit republikan për bujqësi	Mal

Svinjishtë	GORNJE SVINJISHTE	105	1820	0,5824	arë	8	Gjendja Juridike dhe faktike dallohet-në terenë nukë është tokë bujqësore- shtojc Proëesverbali i komisionit për hartimin e programit ose Inspektorit republikan për bujqësi	sipërfaqe e zheveshur
Svinjishtë	KONJARNIK	105	1823	0,4562	Kulosë	7	Gjendja Juridike dhe faktike dallohet-në terenë nukë është tokë bujqësore- shtojc Proëesverbali i komisionit për hartimin e programit ose Inspektorit republikan për bujqësi	Mal
Svinjishtë	ZAJEDNICE	105	1828	0,3245	Kulosë	5	Gjendja Juridike dhe faktike dallohet-në terenë nukë është tokë bujqësore- shtojc Proëesverbali i komisionit për hartimin e programit ose Inspektorit republikan për bujqësi	Mal
Svinjishtë	ZAJEDNICE	105	1829	0,8582	arë	8	Gjendja Juridike dhe faktike dallohet-në terenë nukë është tokë bujqësore- shtojc Proëesverbali i komisionit për hartimin e programit ose Inspektorit republikan për bujqësi	sipërfaqe e zheveshur
Svinjishtë	ZAJEDNICE	105	1830	0,7000	Kulosë	5	Gjendja Juridike dhe faktike dallohet-në terenë nukë është tokë bujqësore- shtojc Proëesverbali i komisionit për hartimin e programit ose Inspektorit republikan për bujqësi	Mal
Svinjishtë	VUÇJI KAMEN	105	1835	0,8087	arë	8	Gjendja Juridike dhe faktike dallohet-në terenë nukë është tokë bujqësore- shtojc Proëesverbali i komisionit për hartimin e programit ose Inspektorit republikan për bujqësi	sipërfaqe e zheveshur
Svinjishtë	VUÇJI KAMEN	105	1836	0,0646	livadh	6	Gjendja Juridike dhe faktike dallohet-në terenë nukë është tokë bujqësore- shtojc Proëesverbali i komisionit për hartimin e programit ose Inspektorit republikan për bujqësi	sipërfaqe e zheveshur
Svinjishtë	GORNJE SVINJISHTE	105	1845/1	0,4106	arë	8	Gjendja Juridike dhe faktike dallohet-në terenë nukë është tokë bujqësore- shtojc Proëesverbali i komisionit për hartimin e programit ose Inspektorit republikan për bujqësi	sipërfaqe e zheveshur
Svinjishtë	GORNJE SVINJISHTE	105	1845/2	37,6931	Kulosë	5	Gjendja Juridike dhe faktike dallohet-në terenë nukë është tokë bujqësore- shtojc Proëesverbali i komisionit për hartimin e programit ose Inspektorit republikan për bujqësi	sipërfaqe e zheveshur
Svinjishtë	GORNJE SVINJISHTE	105	1845/2	0,1870	Kulosë	6	Gjendja Juridike dhe faktike dallohet-në terenë nukë është tokë bujqësore- shtojc Proëesverbali i komisionit për hartimin e programit ose Inspektorit republikan për bujqësi	sipërfaqe e zheveshur
Svinjishtë	MEGJIN CUKAR	105	1847	1,5361	arë	8	Gjendja Juridike dhe faktike dallohet-në terenë nukë është tokë bujqësore- shtojc Proëesverbali i komisionit për hartimin e programit ose Inspektorit republikan për bujqësi	sipërfaqe e zheveshur

Svinjishtë	MEGJIN CUKAR	105	1854	0,4034	Kulosë	5	Gjendja Juridike dhe faktike dallohet-në terenë nukë është tokë bujqësore- shtojc Proëesverbali i komisionit për hartimin e programit ose Inspektorit republikan për bujqësi	Mal
Svinjishtë	MEGJIN CUKAR	105	1861	0,1835	Kulosë	5	Gjendja Juridike dhe faktike dallohet-në terenë nukë është tokë bujqësore- shtojc Proëesverbali i komisionit për hartimin e programit ose Inspektorit republikan për bujqësi	Mal
Svinjishtë	MEGJIN CUKAR	105	1862	1,8345	Kulosë	5	Gjendja Juridike dhe faktike dallohet-në terenë nukë është tokë bujqësore- shtojc Proëesverbali i komisionit për hartimin e programit ose Inspektorit republikan për bujqësi	Mal
Svinjishtë	ZAJEDNICE	105	1863	1,0415	Kulosë	5	Gjendja Juridike dhe faktike dallohet-në terenë nukë është tokë bujqësore- shtojc Proëesverbali i komisionit për hartimin e programit ose Inspektorit republikan për bujqësi	Mal
Svinjishtë	VOGANICKI	105	1882	0,0293	arë	8	Gjendja Juridike dhe faktike dallohet-në terenë nukë është tokë bujqësore- shtojc Proëesverbali i komisionit për hartimin e programit ose Inspektorit republikan për bujqësi	sipërfaqe e zheveshur
Svinjishtë	VOGANICKI	105	1896	0,2039	arë	8	Gjendja Juridike dhe faktike dallohet-në terenë nukë është tokë bujqësore- shtojc Proëesverbali i komisionit për hartimin e programit ose Inspektorit republikan për bujqësi	sipërfaqe e zheveshur
Svinjishtë	VOGANICKI	105	1904	0,4013	Kulosë	5	Gjendja Juridike dhe faktike dallohet-në terenë nukë është tokë bujqësore- shtojc Proëesverbali i komisionit për hartimin e programit ose Inspektorit republikan për bujqësi	sipërfaqe e zheveshur
Svinjishtë	GORNJE SVINJISHTE	105	1907	0,6701	Kulosë	5	Gjendja Juridike dhe faktike dallohet-në terenë nukë është tokë bujqësore- shtojc Proëesverbali i komisionit për hartimin e programit ose Inspektorit republikan për bujqësi	sipërfaqe e zheveshur
Svinjishtë	VOGANICKI	105	1912	0,8396	arë	8	Gjendja Juridike dhe faktike dallohet-në terenë nukë është tokë bujqësore- shtojc Proëesverbali i komisionit për hartimin e programit ose Inspektorit republikan për bujqësi	Mal
Svinjishtë	VOGANICKI	105	1914	0,0514	arë	8	Gjendja Juridike dhe faktike dallohet-në terenë nukë është tokë bujqësore- shtojc Proëesverbali i komisionit për hartimin e programit ose Inspektorit republikan për bujqësi	Mal
Svinjishtë	VOGANICKI	105	1916	0,6106	arë	8	Gjendja Juridike dhe faktike dallohet-në terenë nukë është tokë bujqësore- shtojc Proëesverbali i komisionit për hartimin e programit ose Inspektorit republikan për bujqësi	sipërfaqe e zheveshur

Svinjishtë	VOGANICKI	105	1918	0,0120	kulosë	5	Gjendja Juridike dhe faktike dallohet-në terenë nukë është tokë bujqësore- shtojc Proëesverbali i komisionit për hartimin e programit ose Inspektorit republikan për bujqësi	sipërfaqe e zheveshur
Svinjishtë	VOGANICKI	105	1922	0,4956	Kulosë	6	Gjendja Juridike dhe faktike dallohet-në terenë nukë është tokë bujqësore- shtojc Proëesverbali i komisionit për hartimin e programit ose Inspektorit republikan për bujqësi	Mal
Svinjishtë	VOGANICKI	105	1924	4,0648	Kulosë	7	Gjendja Juridike dhe faktike dallohet-në terenë nukë është tokë bujqësore- shtojc Proëesverbali i komisionit për hartimin e programit ose Inspektorit republikan për bujqësi	sipërfaqe e zheveshur
Svinjishtë	VOGANICKI	105	1925	0,2920	Kulosë	6	Gjendja Juridike dhe faktike dallohet-në terenë nukë është tokë bujqësore- shtojc Proëesverbali i komisionit për hartimin e programit ose Inspektorit republikan për bujqësi	Mal
Svinjishtë	SHARENI KAMEN	105	1950/2	0,0240	Kulosë	5	Gjendja Juridike dhe faktike dallohet-në terenë nukë është tokë bujqësore- shtojc Proëesverbali i komisionit për hartimin e programit ose Inspektorit republikan për bujqësi	sipërfaqe e zheveshur
Svinjishtë	LUKARSKI DOL	105	309	0,5757	Kulosë	6	Gjendja Juridike dhe faktike dallohet-në terenë nukë është tokë bujqësore- shtojc Proëesverbali i komisionit për hartimin e programit ose Inspektorit republikan për bujqësi	sipërfaqe e zheveshur
Svinjishtë	PRISOJE	105	312	0,4461	arë	8	Gjendja Juridike dhe faktike dallohet-në terenë nukë është tokë bujqësore- shtojc Proëesverbali i komisionit për hartimin e programit ose Inspektorit republikan për bujqësi	sipërfaqe e zheveshur
Svinjishtë	KOMPIRARNI K	105	402	0,1218	arë	7	Gjendja Juridike dhe faktike dallohet-në terenë nukë është tokë bujqësore- shtojc Proëesverbali i komisionit për hartimin e programit ose Inspektorit republikan për bujqësi	Mal
Svinjishtë	KOMPIRARNI K	105	431	0,1296	arë	7	Gjendja Juridike dhe faktike dallohet-në terenë nukë është tokë bujqësore- shtojc Proëesverbali i komisionit për hartimin e programit ose Inspektorit republikan për bujqësi	Mal
Svinjishtë	GLAGE NJIVE	105	439	0,3177	arë	8	Gjendja Juridike dhe faktike dallohet-në terenë nukë është tokë bujqësore- shtojc Proëesverbali i komisionit për hartimin e programit ose Inspektorit republikan për bujqësi	sipërfaqe e zheveshur
Svinjishtë	LUKARSKI DOL	105	576/1	0,2020	Kulosë	6	Gjendja Juridike dhe faktike dallohet-në terenë nukë është tokë bujqësore- shtojc Proëesverbali i komisionit për hartimin e programit ose Inspektorit republikan për bujqësi	Mal

Svinjishtë	STUDENI KLADENAC	105	578	0,0884	arë	8	Gjendja Juridike dhe faktike dallohet-në terenë nukë është tokë bujqësore- shtojc Proëesverbali i komisionit për hartimin e programit ose Inspektorit republikan për bujqësi	Mal
Svinjishtë	KLADANCINA	105	702	0,0774	Kulosë	6	Gjendja Juridike dhe faktike dallohet-në terenë nukë është tokë bujqësore- shtojc Proëesverbali i komisionit për hartimin e programit ose Inspektorit republikan për bujqësi	Mal
Svinjishtë	CRVENUISKI RID	105	714	0,0407	Kulosë	5	Gjendja Juridike dhe faktike dallohet-në terenë nukë është tokë bujqësore- shtojc Proëesverbali i komisionit për hartimin e programit ose Inspektorit republikan për bujqësi	sipërfaqe e zheveshur
Svinjishtë	CRVENUISKI RID	105	740	0,0627	Kulosë	6	Gjendja Juridike dhe faktike dallohet-në terenë nukë është tokë bujqësore- shtojc Proëesverbali i komisionit për hartimin e programit ose Inspektorit republikan për bujqësi	Mal
Svinjishtë	UZOVSKI DOLL	105	743	1,8412	Kulosë	5	Gjendja Juridike dhe faktike dallohet-në terenë nukë është tokë bujqësore- shtojc Proëesverbali i komisionit për hartimin e programit ose Inspektorit republikan për bujqësi	sipërfaqe e zheveshur
Svinjishtë	POJISHTE	105	764	0,0701	Kulosë	6	Gjendja Juridike dhe faktike dallohet-në terenë nukë është tokë bujqësore- shtojc Proëesverbali i komisionit për hartimin e programit ose Inspektorit republikan për bujqësi	Mal
Svinjishtë	POJISHTE	105	765	0,0897	Kulosë	6	Gjendja Juridike dhe faktike dallohet-në terenë nukë është tokë bujqësore- shtojc Proëesverbali i komisionit për hartimin e programit ose Inspektorit republikan për bujqësi	Mal
Svinjishtë	REKA	105	846	0,3882	Kulosë	5	Gjendja Juridike dhe faktike dallohet-në terenë nukë është tokë bujqësore- shtojc Proëesverbali i komisionit për hartimin e programit ose Inspektorit republikan për bujqësi	Mal
Svinjishtë	REKA	105	850	0,0514	Kulosë	5	Gjendja Juridike dhe faktike dallohet-në terenë nukë është tokë bujqësore- shtojc Proëesverbali i komisionit për hartimin e programit ose Inspektorit republikan për bujqësi	Mal
Svinjishtë	CRVENUISKI RID	105	854	0,3323	Kulosë	6	Gjendja Juridike dhe faktike dallohet-në terenë nukë është tokë bujqësore- shtojc Proëesverbali i komisionit për hartimin e programit ose Inspektorit republikan për bujqësi	sipërfaqe e zheveshur
Svinjishtë	PRISOJE	105	882	0,2494	Kulosë	7	Gjendja Juridike dhe faktike dallohet-në terenë nukë është tokë bujqësore- shtojc Proëesverbali i komisionit për hartimin e programit ose Inspektorit republikan për bujqësi	pru

Svinjishtë	JEDINKA	105	883	1,0695	Kulosë	7	Gjendja Juridike dhe faktike dallohet-në terenë nukë është tokë bujqësore- shtojc Proëesverbali i komisionit për hartimin e programit ose Inspektorit republikan për bujqësi	pru
Svinjishtë	CRVENUISKI RID	105	893	0,0489	livadh	6	Gjendja Juridike dhe faktike dallohet-në terenë nukë është tokë bujqësore- shtojc Proëesverbali i komisionit për hartimin e programit ose Inspektorit republikan për bujqësi	Mal
Svinjishtë	PRISOJE	105	896	0,1551	Kulosë	6	Gjendja Juridike dhe faktike dallohet-në terenë nukë është tokë bujqësore- shtojc Proëesverbali i komisionit për hartimin e programit ose Inspektorit republikan për bujqësi	Mal
Svinjishtë	REKA	105	909	0,1023	arë	7	Gjendja Juridike dhe faktike dallohet-në terenë nukë është tokë bujqësore- shtojc Proëesverbali i komisionit për hartimin e programit ose Inspektorit republikan për bujqësi	Mal
Svinjishtë	REKA	105	909	0,0080	tjetër artificialisht ekrijuar e pa pleshme		Gjendja Juridike dhe faktike dallohet-në terenë nukë është tokë bujqësore- shtojc Proëesverbali i komisionit për hartimin e programit ose Inspektorit republikan për bujqësi	Mal
Svinjishtë	REKA	105	982	0,0264	arë	7	Gjendja Juridike dhe faktike dallohet-në terenë nukë është tokë bujqësore- shtojc Proëesverbali i komisionit për hartimin e programit ose Inspektorit republikan për bujqësi	Mal
Svinjishtë	CRKVENI DOLL	105	994	0,5371	Kulosë	6	Gjendja Juridike dhe faktike dallohet-në terenë nukë është tokë bujqësore- shtojc Proëesverbali i komisionit për hartimin e programit ose Inspektorit republikan për bujqësi	Mal
Gjithësejt	Svinjishta			171,9256				
Sefer	KACULJ	101	154	4,0122	Kulosë	5	Gjendja Juridike dhe faktike dallohet-në terenë nukë është tokë bujqësore- shtojc Proëesverbali i komisionit për hartimin e programit ose Inspektorit republikan për bujqësi	Mal
Sefer	KACULJ	101	160	0,0985	Kulosë	5	Gjendja Juridike dhe faktike dallohet-në terenë nukë është tokë bujqësore- shtojc Proëesverbali i komisionit për hartimin e programit ose Inspektorit republikan për bujqësi	sipërfaqe e zheveshur
Sefer	DEMOJ	101	176	0,2111	arë	7	Gjendja Juridike dhe faktike dallohet-në terenë nukë është tokë bujqësore- shtojc Proëesverbali i komisionit për hartimin e programit ose Inspektorit republikan për bujqësi	sipërfaqe e zheveshur

Sefer	DEMOJ	101	187	0,0202	livadh	6	Gjendja Juridike dhe faktike dallohet-në terenë nukë është tokë bujqësore- shtojc Proëesverbali i komisionit për hartimin e programit ose Inspektorit republikan për bujqësi	Mal
Sefer	DEMOJ	101	188	0,1333	arë	7	Gjendja Juridike dhe faktike dallohet-në terenë nukë është tokë bujqësore- shtojc Proëesverbali i komisionit për hartimin e programit ose Inspektorit republikan për bujqësi	Mal
Sefer	DEMOJ	101	217	0,0581	Kulosë	4	Gjendja Juridike dhe faktike dallohet-në terenë nukë është tokë bujqësore- shtojc Proëesverbali i komisionit për hartimin e programit ose Inspektorit republikan për bujqësi	Mal
Sefer	DEMOJ	101	218	0,2017	arë	7	Gjendja Juridike dhe faktike dallohet-në terenë nukë është tokë bujqësore- shtojc Proëesverbali i komisionit për hartimin e programit ose Inspektorit republikan për bujqësi	Mal
Sefer	KOCEL	101	266	2,3048	Kulosë	3	Gjendja Juridike dhe faktike dallohet-në terenë nukë është tokë bujqësore- shtojc Proëesverbali i komisionit për hartimin e programit ose Inspektorit republikan për bujqësi	Mal
Sefer	TE LUGI	101	271	0,5359	arë	7	Gjendja Juridike dhe faktike dallohet-në terenë nukë është tokë bujqësore- shtojc Proëesverbali i komisionit për hartimin e programit ose Inspektorit republikan për bujqësi	Mal
Sefer	TE LUGI	101	272	0,4723	livadh	6	Gjendja Juridike dhe faktike dallohet-në terenë nukë është tokë bujqësore- shtojc Proëesverbali i komisionit për hartimin e programit ose Inspektorit republikan për bujqësi	Mal
Sefer	TE KRONI	101	279	0,2691	arë	7	Gjendja Juridike dhe faktike dallohet-në terenë nukë është tokë bujqësore- shtojc Proëesverbali i komisionit për hartimin e programit ose Inspektorit republikan për bujqësi	Mal
Sefer	KOCEL	101	290	3,5830	Kulosë	4	Gjendja Juridike dhe faktike dallohet-në terenë nukë është tokë bujqësore- shtojc Proëesverbali i komisionit për hartimin e programit ose Inspektorit republikan për bujqësi	Mal
Sefer	KOCEL	101	291	0,7800	Kulosë	4	Gjendja Juridike dhe faktike dallohet-në terenë nukë është tokë bujqësore- shtojc Proëesverbali i komisionit për hartimin e programit ose Inspektorit republikan për bujqësi	sipërfaqe e zheveshur
Sefer	RA	101	302	0,1812	Kulosë	5	Gjendja Juridike dhe faktike dallohet-në terenë nukë është tokë bujqësore- shtojc Proëesverbali i komisionit për hartimin e programit ose Inspektorit republikan për bujqësi	Mal

Sefer	RA	101	306	0,7922	Kulosë	5	Gjendja Juridike dhe faktike dallohet-në terenë nukë është tokë bujqësore- shtojc Proëesverbali i komisionit për hartimin e programit ose Inspektorit republikan për bujqësi	Mal
Sefer	RA	101	307	1,3476	Kulosë	5	Gjendja Juridike dhe faktike dallohet-në terenë nukë është tokë bujqësore- shtojc Proëesverbali i komisionit për hartimin e programit ose Inspektorit republikan për bujqësi	Mal
Sefer	RA	101	309	0,4216	Kulosë	5	Gjendja Juridike dhe faktike dallohet-në terenë nukë është tokë bujqësore- shtojc Proëesverbali i komisionit për hartimin e programit ose Inspektorit republikan për bujqësi	Mal
Sefer	ROGA	101	322	0,1645	Kulosë	4	Gjendja Juridike dhe faktike dallohet-në terenë nukë është tokë bujqësore- shtojc Proëesverbali i komisionit për hartimin e programit ose Inspektorit republikan për bujqësi	Mal
Sefer	DEMOJ	101	55	0,3641	Kulosë	5	Gjendja Juridike dhe faktike dallohet-në terenë nukë është tokë bujqësore- shtojc Proëesverbali i komisionit për hartimin e programit ose Inspektorit republikan për bujqësi	Mal
Sefer	ROGA	101	554	0,2798	Kulosë	5	Gjendja Juridike dhe faktike dallohet-në terenë nukë është tokë bujqësore- shtojc Proëesverbali i komisionit për hartimin e programit ose Inspektorit republikan për bujqësi	Mal
Sefer	ROGA	101	560	0,0804	Kulosë	6	Gjendja Juridike dhe faktike dallohet-në terenë nukë është tokë bujqësore- shtojc Proëesverbali i komisionit për hartimin e programit ose Inspektorit republikan për bujqësi	Mal
Sefer	KODRA M ADHE	101	578	0,1804	Kulosë	5	Gjendja Juridike dhe faktike dallohet-në terenë nukë është tokë bujqësore- shtojc Proëesverbali i komisionit për hartimin e programit ose Inspektorit republikan për bujqësi	Mal
Sefer	KOD SHKOLLE	101	642	0,0847	arë	7	Gjendja Juridike dhe faktike dallohet-në terenë nukë është tokë bujqësore- shtojc Proëesverbali i komisionit për hartimin e programit ose Inspektorit republikan për bujqësi	Mal
Sefer	KOD SHKOLLE	101	674	0,1057	Kulosë	6	Gjendja Juridike dhe faktike dallohet-në terenë nukë është tokë bujqësore- shtojc Proëesverbali i komisionit për hartimin e programit ose Inspektorit republikan për bujqësi	Mal
Sefer	SIK	101	677	0,4972	Kulosë	6	Gjendja Juridike dhe faktike dallohet-në terenë nukë është tokë bujqësore- shtojc Proëesverbali i komisionit për hartimin e programit ose Inspektorit republikan për bujqësi	Mal

Sefer	SIK	101	688	0,0020	tokë nën ndrtësë- objekt		Gjendja Juridike dhe faktike dallohet-në terenë nukë është tokë bujqësore- shtojc Proëesverbali i komisionit për hartimin e programit ose Inspektorit republikan për bujqësi	Nukë është tokë bujqësore _
Sefer	SIK	101	688	0,0084	tokë nën ndrtësë- objekt		Gjendja Juridike dhe faktike dallohet-në terenë nukë është tokë bujqësore- shtojc Proëesverbali i komisionit për hartimin e programit ose Inspektorit republikan për bujqësi	Nukë është tokë bujqësore _
Sefer	SIK	101	688	0,0500	tokë për reth ndërtesës- objektit		Gjendja Juridike dhe faktike dallohet-në terenë nukë është tokë bujqësore- shtojc Proëesverbali i komisionit për hartimin e programit ose Inspektorit republikan për bujqësi	Nukë është tokë bujqësore _
Sefer	SIK	101	688	0,0033	tokë nën ndrtësë- objekt		Gjendja Juridike dhe faktike dallohet-në terenë nukë është tokë bujqësore- shtojc Proëesverbali i komisionit për hartimin e programit ose Inspektorit republikan për bujqësi	Nukë është tokë bujqësore _
Sefer	SIK	101	688	0,0153	Kulosë	5	Gjendja Juridike dhe faktike dallohet-në terenë nukë është tokë bujqësore- shtojc Proëesverbali i komisionit për hartimin e programit ose Inspektorit republikan për bujqësi	Nukë është tokë bujqësore _
Sefer	SIK	101	689	0,0453	arë	6	Gjendja Juridike dhe faktike dallohet-në terenë nukë është tokë bujqësore- shtojc Proëesverbali i komisionit për hartimin e programit ose Inspektorit republikan për bujqësi	Mal
Sefer	SIK	101	696	0,5754	livadh	6	Gjendja Juridike dhe faktike dallohet-në terenë nukë është tokë bujqësore- shtojc Proëesverbali i komisionit për hartimin e programit ose Inspektorit republikan për bujqësi	Mal
Sefer	ROGA VOGËL	101	697	0,6441	livadh	6	Gjendja Juridike dhe faktike dallohet-në terenë nukë është tokë bujqësore- shtojc Proëesverbali i komisionit për hartimin e programit ose Inspektorit republikan për bujqësi	Mal
Sefer	ROGA VOGËL	101	698	0,3082	Kulosë	5	Gjendja Juridike dhe faktike dallohet-në terenë nukë është tokë bujqësore- shtojc Proëesverbali i komisionit për hartimin e programit ose Inspektorit republikan për bujqësi	Mal
Sefer	SIK	101	711	1,1568	livadh	5	Gjendja Juridike dhe faktike dallohet-në terenë nukë është tokë bujqësore- shtojc Proëesverbali i komisionit për hartimin e programit ose Inspektorit republikan për bujqësi	Mal
Sefer	KACULJ	101	725	0,5440	livadh	6	Gjendja Juridike dhe faktike dallohet-në terenë nukë është tokë bujqësore- shtojc Proëesverbali i komisionit për hartimin e programit ose Inspektorit republikan për bujqësi	Mal

Sefer	KACULJ	101	726	0,3977	Kulosë	5	Gjendja Juridike dhe faktike dallohet-në terenë nukë është tokë bujqësore- shtojc Proëesverbali i komisionit për hartimin e programit ose Inspektorit republikan për bujqësi	Mal
Sefer	DEMOJ	101	76	0,0519	Kulosë	5	Gjendja Juridike dhe faktike dallohet-në terenë nukë është tokë bujqësore- shtojc Proëesverbali i komisionit për hartimin e programit ose Inspektorit republikan për bujqësi	Mal
Sefer	DEMOJ	101	84	0,0643	arë	7	Gjendja Juridike dhe faktike dallohet-në terenë nukë është tokë bujqësore- shtojc Proëesverbali i komisionit për hartimin e programit ose Inspektorit republikan për bujqësi	Mal
Sefer	BACEVINA	101	855	0,6430	Kulosë	4	Gjendja Juridike dhe faktike dallohet-në terenë nukë është tokë bujqësore- shtojc Proëesverbali i komisionit për hartimin e programit ose Inspektorit republikan për bujqësi	Mal
Sefer	BACEVINA	101	862	0,6478	Kulosë	6	Gjendja Juridike dhe faktike dallohet-në terenë nukë është tokë bujqësore- shtojc Proëesverbali i komisionit për hartimin e programit ose Inspektorit republikan për bujqësi	Mal
Sefer	SIK	101	885	0,1918	arë	6	Gjendja Juridike dhe faktike dallohet-në terenë nukë është tokë bujqësore- shtojc Proëesverbali i komisionit për hartimin e programit ose Inspektorit republikan për bujqësi	Mal
Sefer	SIK	101	887	0,0086	Kulosë	5	Gjendja Juridike dhe faktike dallohet-në terenë nukë është tokë bujqësore- shtojc Proëesverbali i komisionit për hartimin e programit ose Inspektorit republikan për bujqësi	Mal
Sefer	SIK	101	889	0,0342	Kulosë	5	Gjendja Juridike dhe faktike dallohet-në terenë nukë është tokë bujqësore- shtojc Proëesverbali i komisionit për hartimin e programit ose Inspektorit republikan për bujqësi	tokë për rethë ndërtesës dhe objekteve tjerë
Sefer	DEMOJ	101	89/1	0,0964	Kulosë	4	Gjendja Juridike dhe faktike dallohet-në terenë nukë është tokë bujqësore- shtojc Proëesverbali i komisionit për hartimin e programit ose Inspektorit republikan për bujqësi	Mal
Sefer	SIK	101	901	0,2820	Kulosë	6	Gjendja Juridike dhe faktike dallohet-në terenë nukë është tokë bujqësore- shtojc Proëesverbali i komisionit për hartimin e programit ose Inspektorit republikan për bujqësi	Mal
Sefer	BONJA	101	903	0,5167	Kulosë	7	Gjendja Juridike dhe faktike dallohet-në terenë nukë është tokë bujqësore- shtojc Proëesverbali i komisionit për hartimin e programit ose Inspektorit republikan për bujqësi	Mal

Gjithësejt	Sefer			23,4668				
Slavujevc	SHEVARINE	114	1006	0,0661	Kulosë	4	Gjendja Juridike dhe faktike dallohet-në terenë nukë është tokë bujqësore- shtojc Proëesverbali i komisionit për hartimin e programit ose Inspektorit republikan për bujqësi	Mal
Slavujevc	GJUBRISHTE	114	1020	0,1671	Kulosë	3	Gjendja Juridike dhe faktike dallohet-në terenë nukë është tokë bujqësore- shtojc Proëesverbali i komisionit për hartimin e programit ose Inspektorit republikan për bujqësi	Mal
Slavujevc	SHEVARINE	193	1029	0,9111	Kulosë	3	Gjendja Juridike dhe faktike dallohet-në terenë nukë është tokë bujqësore- shtojc Proëesverbali i komisionit për hartimin e programit ose Inspektorit republikan për bujqësi	Mal
Slavujevc	SHEVARINE	114	1031	0,0840	Kulosë	3	Gjendja Juridike dhe faktike dallohet-në terenë nukë është tokë bujqësore- shtojc Proëesverbali i komisionit për hartimin e programit ose Inspektorit republikan për bujqësi	sipërfaqe e zheveshur
Slavujevc	SHEVARINE	114	1032	0,1795	Kulosë	4	Gjendja Juridike dhe faktike dallohet-në terenë nukë është tokë bujqësore- shtojc Proëesverbali i komisionit për hartimin e programit ose Inspektorit republikan për bujqësi	prru
Slavujevc	CRNI DOLL	114	12	2,8473	Kulosë	6	Gjendja Juridike dhe faktike dallohet-në terenë nukë është tokë bujqësore- shtojc Proëesverbali i komisionit për hartimin e programit ose Inspektorit republikan për bujqësi	sipërfaqe e zheveshur
Slavujevc	CRNI DOLL	114	12	1,8966	Kulosë	5	Gjendja Juridike dhe faktike dallohet-në terenë nukë është tokë bujqësore- shtojc Proëesverbali i komisionit për hartimin e programit ose Inspektorit republikan për bujqësi	sipërfaqe e zheveshur
Slavujevc	CRNI DOLL	193	120	0,3759	Kulosë	5	Gjendja Juridike dhe faktike dallohet-në terenë nukë është tokë bujqësore- shtojc Proëesverbali i komisionit për hartimin e programit ose Inspektorit republikan për bujqësi	Mal
Slavujevc	CRNI DOLL	193	126	0,0634	livadh	6	Gjendja Juridike dhe faktike dallohet-në terenë nukë është tokë bujqësore- shtojc Proëesverbali i komisionit për hartimin e programit ose Inspektorit republikan për bujqësi	Mal
Slavujevc	CRNI DOLL	114	130	3,4612	Kulosë	6	Gjendja Juridike dhe faktike dallohet-në terenë nukë është tokë bujqësore- shtojc Proëesverbali i komisionit për hartimin e programit ose Inspektorit republikan për bujqësi	Mal

Slavujevc	CRNI DOLL	114	14	0,2330	Kulosë	5	Gjendja Juridike dhe faktike dallohet-në terenë nukë është tokë bujqësore- shtojc Proëesverbali i komisionit për hartimin e programit ose Inspektorit republikan për bujqësi	sipërfaqe e zheveshur
Slavujevc	CRNI DOLL	114	18	0,5774	Kulosë	5	Gjendja Juridike dhe faktike dallohet-në terenë nukë është tokë bujqësore- shtojc Proëesverbali i komisionit për hartimin e programit ose Inspektorit republikan për bujqësi	sipërfaqe e zheveshur
Slavujevc	GORNJA DEDOVICA	114	1867	0,3871	Kulosë	4	Gjendja Juridike dhe faktike dallohet-në terenë nukë është tokë bujqësore- shtojc Proëesverbali i komisionit për hartimin e programit ose Inspektorit republikan për bujqësi	sipërfaqe e zheveshur
Slavujevc	CRNI DOLL	193	195	0,0609	Kulosë	4	Gjendja Juridike dhe faktike dallohet-në terenë nukë është tokë bujqësore- shtojc Proëesverbali i komisionit për hartimin e programit ose Inspektorit republikan për bujqësi	sipërfaqe e zheveshur
Slavujevc	CRNI DOLL	114	198	0,6876	Kulosë	4	Gjendja Juridike dhe faktike dallohet-në terenë nukë është tokë bujqësore- shtojc Proëesverbali i komisionit për hartimin e programit ose Inspektorit republikan për bujqësi	Mal
Slavujevc	CRNI DOLL	114	202	6,9957	Kulosë	4	Gjendja Juridike dhe faktike dallohet-në terenë nukë është tokë bujqësore- shtojc Proëesverbali i komisionit për hartimin e programit ose Inspektorit republikan për bujqësi	sipërfaqe e zheveshur
Slavujevc	GORNJA DEDOVICA	114	2036	1,5966	Kulosë	4	Gjendja Juridike dhe faktike dallohet-në terenë nukë është tokë bujqësore- shtojc Proëesverbali i komisionit për hartimin e programit ose Inspektorit republikan për bujqësi	sipërfaqe e zheveshur
Slavujevc	DONJA DEDOVICA	114	2073	16,1339	Kulosë	4	Gjendja Juridike dhe faktike dallohet-në terenë nukë është tokë bujqësore- shtojc Proëesverbali i komisionit për hartimin e programit ose Inspektorit republikan për bujqësi	sipërfaqe e zheveshur
Slavujevc	BELE VODE	193	208	0,0602	Kulosë	5	Gjendja Juridike dhe faktike dallohet-në terenë nukë është tokë bujqësore- shtojc Proëesverbali i komisionit për hartimin e programit ose Inspektorit republikan për bujqësi	sipërfaqe e zheveshur
Slavujevc	DONJA DEDOVICA	193	2115	0,2641	livadh	6	Gjendja Juridike dhe faktike dallohet-në terenë nukë është tokë bujqësore- shtojc Proëesverbali i komisionit për hartimin e programit ose Inspektorit republikan për bujqësi	sipërfaqe e zheveshur
Slavujevc	BELE VODE	193	229	0,0437	Kulosë	5	Gjendja Juridike dhe faktike dallohet-në terenë nukë është tokë bujqësore- shtojc Proëesverbali i komisionit për hartimin e programit ose Inspektorit republikan për bujqësi	sipërfaqe e zheveshur

Slavujevc	BELE VODE	193	233	0,2556	Kulosë	5	Gjendja Juridike dhe faktike dallohet-në terenë nukë është tokë bujqësore- shtojc Proëesverbali i komisionit për hartimin e programit ose Inspektorit republikan për bujqësi	Mal
Slavujevc	RID	114	2419	0,3664	Kulosë	4	Gjendja Juridike dhe faktike dallohet-në terenë nukë është tokë bujqësore- shtojc Proëesverbali i komisionit për hartimin e programit ose Inspektorit republikan për bujqësi	Tjetër artificijalisht e krijuar e pa pleshme
Slavujevc	RID	114	2419	0,0068	Kulosë	4	Gjendja Juridike dhe faktike dallohet-në terenë nukë është tokë bujqësore- shtojc Proëesverbali i komisionit për hartimin e programit ose Inspektorit republikan për bujqësi	tokë për rethë ndërtesës dhe objekteve tjerë
Slavujevc	RID	114	2419	0,0836	Kulosë	4	Gjendja Juridike dhe faktike dallohet-në terenë nukë është tokë bujqësore- shtojc Proëesverbali i komisionit për hartimin e programit ose Inspektorit republikan për bujqësi	tokë për rethë ndërtesës dhe objekteve tjerë
Slavujevc	RID	114	2421	0,8480	Kulosë	4	Gjendja Juridike dhe faktike dallohet-në terenë nukë është tokë bujqësore- shtojc Proëesverbali i komisionit për hartimin e programit ose Inspektorit republikan për bujqësi	tokë për rethë ndërtesës dhe objekteve tjerë
Slavujevc	RID	114	2429	0,0155	Kulosë	4	Gjendja Juridike dhe faktike dallohet-në terenë nukë është tokë bujqësore- shtojc Proëesverbali i komisionit për hartimin e programit ose Inspektorit republikan për bujqësi	tokë për rethë ndërtesës dhe objekteve tjerë
Slavujevc	RID	114	2435	0,3242	Kulosë	4	Gjendja Juridike dhe faktike dallohet-në terenë nukë është tokë bujqësore- shtojc Proëesverbali i komisionit për hartimin e programit ose Inspektorit republikan për bujqësi	tokë për rethë ndërtesës dhe objekteve tjerë
Slavujevc	SELO	114	2450	0,0721	Kulosë	4	Gjendja Juridike dhe faktike dallohet-në terenë nukë është tokë bujqësore- shtojc Proëesverbali i komisionit për hartimin e programit ose Inspektorit republikan për bujqësi	Tjetër artificijalisht e krijuar e pa pleshme
Slavujevc	SELO	114	2452	0,0952	Kulosë	4	Gjendja Juridike dhe faktike dallohet-në terenë nukë është tokë bujqësore- shtojc Proëesverbali i komisionit për hartimin e programit ose Inspektorit republikan për bujqësi	Tjetër artificijalisht e krijuar e pa pleshme
Slavujevc	SELO	114	2454	0,1208	Kulosë	4	Gjendja Juridike dhe faktike dallohet-në terenë nukë është tokë bujqësore- shtojc Proëesverbali i komisionit për hartimin e programit ose Inspektorit republikan për bujqësi	tokë për rethë ndërtesës dhe objekteve tjerë
Slavujevc	SELO	114	2601	0,1212	Kulosë	6	Gjendja Juridike dhe faktike dallohet-në terenë nukë është tokë bujqësore- shtojc Proëesverbali i komisionit për hartimin e programit ose Inspektorit republikan për bujqësi	pru

Slavujevc	SELO	193	2626	0,0066	tokë nën ndrtësë-objekt		Gjendja Juridike dhe faktike dallohet-në terenë nukë është tokë bujqësore- shtojc Proëesverbali i komisionit për hartimin e programit ose Inspektorit republikan për bujqësi	tokë për rethë ndërtesës dhe objekteve tjerë
Slavujevc	SELO	193	2626	0,0741	Pemishtë	4	Gjendja Juridike dhe faktike dallohet-në terenë nukë është tokë bujqësore- shtojc Proëesverbali i komisionit për hartimin e programit ose Inspektorit republikan për bujqësi	tokë për rethë ndërtesës dhe objekteve tjerë
Slavujevc	RID	114	2635	0,1848	Kulosë	4	Gjendja Juridike dhe faktike dallohet-në terenë nukë është tokë bujqësore- shtojc Proëesverbali i komisionit për hartimin e programit ose Inspektorit republikan për bujqësi	tokë për rethë ndërtesës dhe objekteve tjerë
Slavujevc	RID	193	2657	0,0953	livadh	6	Gjendja Juridike dhe faktike dallohet-në terenë nukë është tokë bujqësore- shtojc Proëesverbali i komisionit për hartimin e programit ose Inspektorit republikan për bujqësi	Mal
Slavujevc	BELE VODE	193	272	0,4688	Kulosë	4	Gjendja Juridike dhe faktike dallohet-në terenë nukë është tokë bujqësore- shtojc Proëesverbali i komisionit për hartimin e programit ose Inspektorit republikan për bujqësi	sipërfaqe e zhevëshur
Slavujevc	BELE VODE	193	273	0,2335	Kulosë	4	Gjendja Juridike dhe faktike dallohet-në terenë nukë është tokë bujqësore- shtojc Proëesverbali i komisionit për hartimin e programit ose Inspektorit republikan për bujqësi	Mal
Slavujevc	SELO	79	2742/1	0,1402	Pemishtë	3	Gjendja Juridike dhe faktike dallohet-në terenë nukë është tokë bujqësore- shtojc Proëesverbali i komisionit për hartimin e programit ose Inspektorit republikan për bujqësi	tokë për rethë ndërtesës dhe objekteve tjerë
Slavujevc	SELO	79	2742/2	0,0271	Pemishtë	3	Gjendja Juridike dhe faktike dallohet-në terenë nukë është tokë bujqësore- shtojc Proëesverbali i komisionit për hartimin e programit ose Inspektorit republikan për bujqësi	tokë për rethë ndërtesës dhe objekteve tjerë
Slavujevc	SELO	79	2743	0,0784	Pemishtë	3	Gjendja Juridike dhe faktike dallohet-në terenë nukë është tokë bujqësore- shtojc Proëesverbali i komisionit për hartimin e programit ose Inspektorit republikan për bujqësi	tokë për rethë ndërtesës dhe objekteve tjerë
Slavujevc	BELE VODE	193	275	0,1208	Kulosë	4	Gjendja Juridike dhe faktike dallohet-në terenë nukë është tokë bujqësore- shtojc Proëesverbali i komisionit për hartimin e programit ose Inspektorit republikan për bujqësi	Mal
Slavujevc	SELO	114	2755	0,0500	tokë për reth ndërtesës-objektit		As juridikisht e asë faktikisht nukë është tokë bujqësore	Nukë është tokë bujqësore

Slavujevc	SELO	114	2755	0,0191	tokë nën ndrtesë- objekt		As juridikisht e asë faktikisht nukë është tokë bujqësore	Nukë është tokë bujqësore
Slavujevc	SELO	114	2755	0,0106	tokë nën ndrtesë- objekt		As juridikisht e asë faktikisht nukë është tokë bujqësore	Nukë është tokë bujqësore
Slavujevc	SELO	114	2755	0,1061	Kulosë	4	As juridikisht e asë faktikisht nukë është tokë bujqësore	Nukë është tokë bujqësore
Slavujevc	SELO	114	2757	0,0158	Kulosë	4	Gjendja Juridike dhe faktike dallohet-në terenë nukë është tokë bujqësore- shtojc Proëesverbali i komisionit për hartimin e programit ose Inspektorit republikan për bujqësi	Tjetër artificijalisht e krijuar e pa pleshme
Slavujevc	BELE VODE	193	277	0,2755	Kulosë	4	Gjendja Juridike dhe faktike dallohet-në terenë nukë është tokë bujqësore- shtojc Proëesverbali i komisionit për hartimin e programit ose Inspektorit republikan për bujqësi	sipërfaqe e zheveshur
Slavujevc	BELE VODE	193	278	0,3560	Kulosë	4	Gjendja Juridike dhe faktike dallohet-në terenë nukë është tokë bujqësore- shtojc Proëesverbali i komisionit për hartimin e programit ose Inspektorit republikan për bujqësi	Mal
Slavujevc	SELO	114	2797	0,0273	Kulosë	4	Gjendja Juridike dhe faktike dallohet-në terenë nukë është tokë bujqësore- shtojc Proëesverbali i komisionit për hartimin e programit ose Inspektorit republikan për bujqësi	tokë për rethë ndërtesës dhe objekteve tjerë
Slavujevc	DONJE JEZERO	114	2860	0,0360	Kulosë	4	Gjendja Juridike dhe faktike dallohet-në terenë nukë është tokë bujqësore- shtojc Proëesverbali i komisionit për hartimin e programit ose Inspektorit republikan për bujqësi	Mal
Slavujevc	CRNI DOLL	114	3	0,7323	Kulosë	4	Gjendja Juridike dhe faktike dallohet-në terenë nukë është tokë bujqësore- shtojc Proëesverbali i komisionit për hartimin e programit ose Inspektorit republikan për bujqësi	sipërfaqe e zheveshur
Slavujevc	ORLJAK	114	3187	0,0150	Kulosë	4	Gjendja Juridike dhe faktike dallohet-në terenë nukë është tokë bujqësore- shtojc Proëesverbali i komisionit për hartimin e programit ose Inspektorit republikan për bujqësi	Mal
Slavujevc	PETROVSKI ORLAK	193	3258	0,7494	arë	8	Gjendja Juridike dhe faktike dallohet-në terenë nukë është tokë bujqësore- shtojc Proëesverbali i komisionit për hartimin e programit ose Inspektorit republikan për bujqësi	Mal

Slavujevc	PETROVSKI ORLAK	193	3259	0,1274	Kulosë	4	Gjendja Juridike dhe faktike dallohet-në terenë nukë është tokë bujqësore- shtojc Proëesverbal i komisionit për hartimin e programit ose Inspektorit republikan për bujqësi	Mal
Slavujevc	PETROVSKI ORLAK	193	3260	0,4497	Kulosë	4	Gjendja Juridike dhe faktike dallohet-në terenë nukë është tokë bujqësore- shtojc Proëesverbal i komisionit për hartimin e programit ose Inspektorit republikan për bujqësi	Mal
Slavujevc	PETROVSKI ORLAK	193	3261	0,0448	arë	8	Gjendja Juridike dhe faktike dallohet-në terenë nukë është tokë bujqësore- shtojc Proëesverbal i komisionit për hartimin e programit ose Inspektorit republikan për bujqësi	Mal
Slavujevc	PETROVSKI ORLAK	193	3262	0,0337	Kulosë	4	Gjendja Juridike dhe faktike dallohet-në terenë nukë është tokë bujqësore- shtojc Proëesverbal i komisionit për hartimin e programit ose Inspektorit republikan për bujqësi	Mal
Slavujevc	ORLJAK	114	3397	7,1007	Kulosë	4	Gjendja Juridike dhe faktike dallohet-në terenë nukë është tokë bujqësore- shtojc Proëesverbal i komisionit për hartimin e programit ose Inspektorit republikan për bujqësi	Mal
Slavujevc	ORLJAK	114	3397	9,3024	Kulosë	3	Gjendja Juridike dhe faktike dallohet-në terenë nukë është tokë bujqësore- shtojc Proëesverbal i komisionit për hartimin e programit ose Inspektorit republikan për bujqësi	Mal
Slavujevc	RID	114	3399/2	0,0139	Kulosë	4	Gjendja Juridike dhe faktike dallohet-në terenë nukë është tokë bujqësore- shtojc Proëesverbal i komisionit për hartimin e programit ose Inspektorit republikan për bujqësi	Mal
Slavujevc	RID	114	3453	0,0686	Kulosë	4	Gjendja Juridike dhe faktike dallohet-në terenë nukë është tokë bujqësore- shtojc Proëesverbal i komisionit për hartimin e programit ose Inspektorit republikan për bujqësi	sipërfaqe e zheveshur
Slavujevc	RID	114	3588	0,4130	Kulosë	4	Gjendja Juridike dhe faktike dallohet-në terenë nukë është tokë bujqësore- shtojc Proëesverbal i komisionit për hartimin e programit ose Inspektorit republikan për bujqësi	Mal
Slavujevc	SHEVARINE	114	3663	9,7522	Kulosë	3	Gjendja Juridike dhe faktike dallohet-në terenë nukë është tokë bujqësore- shtojc Proëesverbal i komisionit për hartimin e programit ose Inspektorit republikan për bujqësi	pru
Slavujevc	CRNI DOLL	114	379	0,6138	Kulosë	6	Gjendja Juridike dhe faktike dallohet-në terenë nukë është tokë bujqësore- shtojc Proëesverbal i komisionit për hartimin e programit ose Inspektorit republikan për bujqësi	sipërfaqe e zheveshur

Slavujevc	ORLJAK	114	3796	0,3707	livadh	6	Gjendja Juridike dhe faktike dallohet-në terenë nukë është tokë bujqësore- shtojc Proëesverbali i komisionit për hartimin e programit ose Inspektorit republikan për bujqësi	Mal
Slavujevc	SHEVARINE	114	3816	0,1133	Kulosë	3	Gjendja Juridike dhe faktike dallohet-në terenë nukë është tokë bujqësore- shtojc Proëesverbali i komisionit për hartimin e programit ose Inspektorit republikan për bujqësi	Mal
Slavujevc	CRNI DOLL	114	382	1,3933	Kulosë	6	Gjendja Juridike dhe faktike dallohet-në terenë nukë është tokë bujqësore- shtojc Proëesverbali i komisionit për hartimin e programit ose Inspektorit republikan për bujqësi	sipërfaqe e zheveshur
Slavujevc	CRNI DOLL	114	382	0,6326	Kulosë	5	Gjendja Juridike dhe faktike dallohet-në terenë nukë është tokë bujqësore- shtojc Proëesverbali i komisionit për hartimin e programit ose Inspektorit republikan për bujqësi	sipërfaqe e zheveshur
Slavujevc	ORLJAK	114	3836	0,2281	Kulosë	4	Gjendja Juridike dhe faktike dallohet-në terenë nukë është tokë bujqësore- shtojc Proëesverbali i komisionit për hartimin e programit ose Inspektorit republikan për bujqësi	Mal
Slavujevc	ORLJAK	114	3912	2,4889	Kulosë	3	Gjendja Juridike dhe faktike dallohet-në terenë nukë është tokë bujqësore- shtojc Proëesverbali i komisionit për hartimin e programit ose Inspektorit republikan për bujqësi	Mal
Slavujevc	CRNI DOLL	114	4	0,0141	Kulosë	5	Gjendja Juridike dhe faktike dallohet-në terenë nukë është tokë bujqësore- shtojc Proëesverbali i komisionit për hartimin e programit ose Inspektorit republikan për bujqësi	sipërfaqe e zheveshur
Slavujevc	BELE VODE	193	480	0,1368	Kulosë	4	Gjendja Juridike dhe faktike dallohet-në terenë nukë është tokë bujqësore- shtojc Proëesverbali i komisionit për hartimin e programit ose Inspektorit republikan për bujqësi	sipërfaqe e zheveshur
Slavujevc	CRNI DOLL	114	486	9,1469	Kulosë	6	Gjendja Juridike dhe faktike dallohet-në terenë nukë është tokë bujqësore- shtojc Proëesverbali i komisionit për hartimin e programit ose Inspektorit republikan për bujqësi	sipërfaqe e zheveshur
Slavujevc	DONJA DEDOVICA	114	495	80,8274	Kulosë	4	Gjendja Juridike dhe faktike dallohet-në terenë nukë është tokë bujqësore- shtojc Proëesverbali i komisionit për hartimin e programit ose Inspektorit republikan për bujqësi	sipërfaqe e zheveshur
Slavujevc	DONJA DEDOVICA	114	495	16,2272	Kulosë	5	Gjendja Juridike dhe faktike dallohet-në terenë nukë është tokë bujqësore- shtojc Proëesverbali i komisionit për hartimin e programit ose Inspektorit republikan për bujqësi	sipërfaqe e zheveshur

Slavujevc	DONJA DEDOVICA	114	497	0,5952	Kulosë	5	Gjendja Juridike dhe faktike dallohet-në terenë nukë është tokë bujqësore- shtojc Proëesverbali i komisionit për hartimin e programit ose Inspektorit republikan për bujqësi	sipërfaqe e zheveshur
Slavujevc	LJAK	114	508	0,2252	Kulosë	4	Gjendja Juridike dhe faktike dallohet-në terenë nukë është tokë bujqësore- shtojc Proëesverbali i komisionit për hartimin e programit ose Inspektorit republikan për bujqësi	sipërfaqe e zheveshur
Slavujevc	LJAK	114	509	0,0607	Kulosë	4	Gjendja Juridike dhe faktike dallohet-në terenë nukë është tokë bujqësore- shtojc Proëesverbali i komisionit për hartimin e programit ose Inspektorit republikan për bujqësi	sipërfaqe e zheveshur
Slavujevc	CRNI DOLL	114	53	3,9922	Kulosë	4	Gjendja Juridike dhe faktike dallohet-në terenë nukë është tokë bujqësore- shtojc Proëesverbali i komisionit për hartimin e programit ose Inspektorit republikan për bujqësi	Mal
Slavujevc	LJAK	114	553	0,3756	Kulosë	4	Gjendja Juridike dhe faktike dallohet-në terenë nukë është tokë bujqësore- shtojc Proëesverbali i komisionit për hartimin e programit ose Inspektorit republikan për bujqësi	sipërfaqe e zheveshur
Slavujevc	AMADAN	240	990/2	0,3581	Kulosë	3	Gjendja Juridike dhe faktike dallohet-në terenë nukë është tokë bujqësore- shtojc Proëesverbali i komisionit për hartimin e programit ose Inspektorit republikan për bujqësi	Mal
Slavujevc	AMADAN	114	995	0,0521	Kulosë	4	Gjendja Juridike dhe faktike dallohet-në terenë nukë është tokë bujqësore- shtojc Proëesverbali i komisionit për hartimin e programit ose Inspektorit republikan për bujqësi	prru
Gjithësejt	Slavujevci			188,3831				
Станевце	TE VORRAT	52	1144	3,2015	Kulosë	7	Gjendja Juridike dhe faktike dallohet-në terenë nukë është tokë bujqësore- shtojc Proëesverbali i komisionit për hartimin e programit ose Inspektorit republikan për bujqësi	prru
Станевце	TE VORRAT	52	1372	0,2215	Kulosë	6	Gjendja Juridike dhe faktike dallohet-në terenë nukë është tokë bujqësore- shtojc Proëesverbali i komisionit për hartimin e programit ose Inspektorit republikan për bujqësi	prru
Станевце	TE VORRAT	52	256	0,1014	Kulosë	5	Gjendja Juridike dhe faktike dallohet-në terenë nukë është tokë bujqësore- shtojc Proëesverbali i komisionit për hartimin e programit ose Inspektorit republikan për bujqësi	varreza

Станевце	TE VORRAT	52	296	0,4233	Kulosë	5	Gjendja Juridike dhe faktike dallohet-në terenë nukë është tokë bujqësore- shtojc Proëesverbali i komisionit për hartimin e programit ose Inspektorit republikan për bujqësi	Mal
Станевце	TE VORRAT	52	298	0,3088	Kulosë	6	Gjendja Juridike dhe faktike dallohet-në terenë nukë është tokë bujqësore- shtojc Proëesverbali i komisionit për hartimin e programit ose Inspektorit republikan për bujqësi	varreza
Станевце	TE VORRAT	52	298	0,4611	Kulosë	6	Gjendja Juridike dhe faktike dallohet-në terenë nukë është tokë bujqësore- shtojc Proëesverbali i komisionit për hartimin e programit ose Inspektorit republikan për bujqësi	Mal
Станевце	KODRA	51	312	0,2648	Kulosë	6	Gjendja Juridike dhe faktike dallohet-në terenë nukë është tokë bujqësore- shtojc Proëesverbali i komisionit për hartimin e programit ose Inspektorit republikan për bujqësi	Mal
Станевце	KODRA	51	313	0,0325	Kulosë	5	Gjendja Juridike dhe faktike dallohet-në terenë nukë është tokë bujqësore- shtojc Proëesverbali i komisionit për hartimin e programit ose Inspektorit republikan për bujqësi	Mal
Станевце	ÇESHMA	51	492	0,0048	Kulosë	5	Gjendja Juridike dhe faktike dallohet-në terenë nukë është tokë bujqësore- shtojc Proëesverbali i komisionit për hartimin e programit ose Inspektorit republikan për bujqësi	burim
Станевце	APE PE	162	70	0,0600	arë	8	Gjendja Juridike dhe faktike dallohet-në terenë nukë është tokë bujqësore- shtojc Proëesverbali i komisionit për hartimin e programit ose Inspektorit republikan për bujqësi	Mal
Станевце	APE PE	162	71	0,0839	arë	8	Gjendja Juridike dhe faktike dallohet-në terenë nukë është tokë bujqësore- shtojc Proëesverbali i komisionit për hartimin e programit ose Inspektorit republikan për bujqësi	Mal
Станевце	ARA RE	162	75	0,1001	arë	8	Gjendja Juridike dhe faktike dallohet-në terenë nukë është tokë bujqësore- shtojc Proëesverbali i komisionit për hartimin e programit ose Inspektorit republikan për bujqësi	Mal
Станевце	ARA RE	162	79	0,2681	arë	8	Gjendja Juridike dhe faktike dallohet-në terenë nukë është tokë bujqësore- shtojc Proëesverbali i komisionit për hartimin e programit ose Inspektorit republikan për bujqësi	Mal
Станевце	LJUGI CEPRAK	190	907	0,1310	Kulosë	5	Gjendja Juridike dhe faktike dallohet-në terenë nukë është tokë bujqësore- shtojc Proëesverbali i komisionit për hartimin e programit ose Inspektorit republikan për bujqësi	tokë e cila shërben për nevoja ushtarake

Gjithësejt	Stanevci			5,6628				
Strezocë	ZNAK	449	1	18,0922	Kulosë	4	U ashtë kthy fshatit në shfrytzim-Sipas ligjit mbi kthimin e utrinave dhe kullosave fshatrave në shfrytzim- bashkangjijtje e aktit <VQL mbi kthimin	Aktvendimi i komunës 01.nr.463-12/99
Strezocë	DEDOVICA	147	101	0,0746	arë	7	Gjendja Juridike dhe faktike dallohet-në terenë nukë është tokë bujqësore- shtojc Proëesverbali i komisionit për hartimin e programit ose Inspektorit republikan për bujqësi	pru
Strezocë	DEDOVICA	147	102	0,1530	livadh	5	Gjendja Juridike dhe faktike dallohet-në terenë nukë është tokë bujqësore- shtojc Proëesverbali i komisionit për hartimin e programit ose Inspektorit republikan për bujqësi	sipërfaqe e zheveshur
Strezocë	DEDOVICA	147	103	0,1035	arë	7	Gjendja Juridike dhe faktike dallohet-në terenë nukë është tokë bujqësore- shtojc Proëesverbali i komisionit për hartimin e programit ose Inspektorit republikan për bujqësi	Mal
Strezocë	DEDOVICA	147	107	0,0847	arë	7	Gjendja Juridike dhe faktike dallohet-në terenë nukë është tokë bujqësore- shtojc Proëesverbali i komisionit për hartimin e programit ose Inspektorit republikan për bujqësi	sipërfaqe e zheveshur
Strezocë	DEDOVICA	147	109	0,0935	arë	7	Gjendja Juridike dhe faktike dallohet-në terenë nukë është tokë bujqësore- shtojc Proëesverbali i komisionit për hartimin e programit ose Inspektorit republikan për bujqësi	Mal
Strezocë	ZNAK	147	13	0,3374	arë	7	Gjendja Juridike dhe faktike dallohet-në terenë nukë është tokë bujqësore- shtojc Proëesverbali i komisionit për hartimin e programit ose Inspektorit republikan për bujqësi	Mal
Strezocë	DEDOVICA	449	146	0,0036	tokë nën ndrtësë-objekt		U ashtë kthy fshatit në shfrytzim-Sipas ligjit mbi kthimin e utrinave dhe kullosave fshatrave në shfrytzim- bashkangjijtje e aktit <VQL mbi kthimin	Aktvendimi i komunës 01.nr.463-12/99
Strezocë	DEDOVICA	449	146	0,1316	Kulosë	4	U ashtë kthy fshatit në shfrytzim-Sipas ligjit mbi kthimin e utrinave dhe kullosave fshatrave në shfrytzim- bashkangjijtje e aktit <VQL mbi kthimin	Aktvendimi i komunës 01.nr.463-12/99
Strezocë	GJEREM	449	1796	0,0884	Kulosë	3	U ashtë kthy fshatit në shfrytzim-Sipas ligjit mbi kthimin e utrinave dhe kullosave fshatrave në shfrytzim- bashkangjijtje e aktit <VQL mbi kthimin	Aktvendimi i komunës 01.nr.463-12/99

Strezocë	GJEREM	449	1797	0,2503	Kulosë	3	U ashtë kthy fshatit në shfrytzim-Sipas ligjit mbi kthimin e utrinave dhe kullosave fshatrave në shfrytzim- bashkangjitje e aktit <VQL mbi kthimin	Aktvendimi i komunës 01.nr.463-12/99
Strezocë	MAMINCI	147	1856	0,0037	tjetër tokë e jopjellore e krijuar në mënyrë		Gjendja Juridike dhe faktike dallohet-në terenë nukë është tokë bujqësore- shtojc Proëesverbali i komisionit për hartimin e programit ose Inspektorit republikan për bujqësi	Tjetër artificijalisht e krijuar e pa pleshme
Strezocë	CER	449	1874	3,1290	Kulosë	5	U ashtë kthy fshatit në shfrytzim-Sipas ligjit mbi kthimin e utrinave dhe kullosave fshatrave në shfrytzim- bashkangjitje e aktit <VQL mbi kthimin	Aktvendimi i komunës 01.nr.463-12/99
Strezocë	CER	449	1876	1,2018	Kulosë	3	U ashtë kthy fshatit në shfrytzim-Sipas ligjit mbi kthimin e utrinave dhe kullosave fshatrave në shfrytzim- bashkangjitje e aktit <VQL mbi kthimin	Aktvendimi i komunës 01.nr.463-12/99
Strezocë	ZNAK	147	2	0,3457	arë	8	Gjendja Juridike dhe faktike dallohet-në terenë nukë është tokë bujqësore- shtojc Proëesverbali i komisionit për hartimin e programit ose Inspektorit republikan për bujqësi	Mal
Strezocë	CER	249	2146	0,1017	arë	8	Gjendja Juridike dhe faktike dallohet-në terenë nukë është tokë bujqësore- shtojc Proëesverbali i komisionit për hartimin e programit ose Inspektorit republikan për bujqësi	sipërfaqe e zhevëshur
Strezocë	DEDOVICA	147	218	0,1211	arë	7	Gjendja Juridike dhe faktike dallohet-në terenë nukë është tokë bujqësore- shtojc Proëesverbali i komisionit për hartimin e programit ose Inspektorit republikan për bujqësi	Mal
Strezocë	CER	449	2293/1	6,4000	kullosë	3	U ashtë kthy fshatit në shfrytzim-Sipas ligjit mbi kthimin e utrinave dhe kullosave fshatrave në shfrytzim- bashkangjitje e aktit <VQL mbi kthimin	Aktvendimi i komunës 01.nr.463-12/99
Strezocë	CER	449	2293/1	16,5759	Kulosë	4	U ashtë kthy fshatit në shfrytzim-Sipas ligjit mbi kthimin e utrinave dhe kullosave fshatrave në shfrytzim- bashkangjitje e aktit <VQL mbi kthimin	Aktvendimi i komunës 01.nr.463-12/99
Strezocë	CER	458	2293/2	0,2000	Kulosë	3	U ashtë kthy fshatit në shfrytzim-Sipas ligjit mbi kthimin e utrinave dhe kullosave fshatrave në shfrytzim- bashkangjitje e aktit <VQL mbi kthimin	Aktvendimi i komunës 01.nr.463-12/99
Strezocë	CER	458	2293/2	7,1847	Kulosë	4	U ashtë kthy fshatit në shfrytzim-Sipas ligjit mbi kthimin e utrinave dhe kullosave fshatrave në shfrytzim- bashkangjitje e aktit <VQL mbi kthimin	Aktvendimi i komunës 01.nr.463-12/99

Strezocë	CER	458	2293/3	7,4480	Kulosë	4	U ashtë kthy fshatit në shfrytzim-Sipas ligjit mbi kthimin e utrinave dhe kullosave fshatrave në shfrytzim- bashkangjitje e aktit <VQL mbi kthimin	Aktvendimi i komunës 01.nr.463-12/99
Strezocë	CER	449	2294	0,3039	tjetër tokë e jopjellore e krijuar në mënyrë natyrore		U ashtë kthy fshatit në shfrytzim-Sipas ligjit mbi kthimin e utrinave dhe kullosave fshatrave në shfrytzim- bashkangjitje e aktit <VQL mbi kthimin	Aktvendimi i komunës 01.nr.463-12/99
Strezocë	SHUMAKAJSKA	147	2296/1	0,0116	tokë nën ndrtësë-objekt		Gjendja Juridike dhe faktike dallohet-në terenë nukë është tokë bujqësore- shtojc Proëesverbali i komisionit për hartimin e programit ose Inspektorit republikan për bujqësi	Nukë është tokë bujqësore _
Strezocë	SHUMAKAJSKA	147	2296/1	0,5564	tjetër tokë e jopjellore e krijuar në mënyrë natyrore		Gjendja Juridike dhe faktike dallohet-në terenë nukë është tokë bujqësore- shtojc Proëesverbali i komisionit për hartimin e programit ose Inspektorit republikan për bujqësi	Nukë është tokë bujqësore _
Strezocë	CER	449	2297	0,0780	tjetër tokë e jopjellore e krijuar në mënyrë natyrore		U ashtë kthy fshatit në shfrytzim-Sipas ligjit mbi kthimin e utrinave dhe kullosave fshatrave në shfrytzim- bashkangjitje e aktit <VQL mbi kthimin	Aktvendimi i komunës 01.nr.463-12/99
Strezocë	CER	449	2298	8,9830	Kulosë	4	Gjendja Juridike dhe faktike dallohet-në terenë nukë është tokë bujqësore- shtojc Proëesverbali i komisionit për hartimin e programit ose Inspektorit republikan për bujqësi	sipërfaqe e zheveshur
Strezocë	SHUMAKAJSKA	147	2496/2	0,1208	arë	7	Gjendja Juridike dhe faktike dallohet-në terenë nukë është tokë bujqësore- shtojc Proëesverbali i komisionit për hartimin e programit ose Inspektorit republikan për bujqësi	sipërfaqe e zheveshur
Strezocë	ORLJAK	449	2770	47,9463	Kulosë	3	Gjendja Juridike dhe faktike dallohet-në terenë nukë është tokë bujqësore- shtojc Proëesverbali i komisionit për hartimin e programit ose Inspektorit republikan për bujqësi	sipërfaqe e zheveshur
Strezocë	BUGARSKOTLE	449	2771	0,0167	Kulosë	3	Gjendja Juridike dhe faktike dallohet-në terenë nukë është tokë bujqësore- shtojc Proëesverbali i komisionit për hartimin e programit ose Inspektorit republikan për bujqësi	Argjinatur
Strezocë	ZNAK	147	3	0,1764	arë	8	Gjendja Juridike dhe faktike dallohet-në terenë nukë është tokë bujqësore- shtojc Proëesverbali i komisionit për hartimin e programit ose Inspektorit republikan për bujqësi	Mal
Strezocë	DEDOVICA	147	309	0,0572	arë	7	Gjendja Juridike dhe faktike dallohet-në terenë nukë është tokë bujqësore- shtojc Proëesverbali i komisionit për hartimin e programit ose Inspektorit republikan për bujqësi	Mal

Strezocë	DEDOVICA	147	310	0,2543	arë	7	Gjendja Juridike dhe faktike dallohet-në terenë nukë është tokë bujqësore- shtojc Proëesverbali i komisionit për hartimin e programit ose Inspektorit republikan për bujqësi	Mal
Strezocë	SHIRINE	449	335	0,6170	Kulosë	4	U ashtë kthy fshatit në shfrytzim-Sipas ligjit mbi kthimin e utrinave dhe kullosave fshatrave në shfrytzim- bashkangjitje e aktit <VQL mbi kthimin	Aktvendimi i komunës o1.nr.463-12/99
Strezocë	SHIRINE	449	336/2	0,5824	Kulosë	3	U ashtë kthy fshatit në shfrytzim-Sipas ligjit mbi kthimin e utrinave dhe kullosave fshatrave në shfrytzim- bashkangjitje e aktit <VQL mbi kthimin	Aktvendimi i komunës o1.nr.463-12/99
Strezocë	STREZOCË	449	551	0,1156	Kulosë	2	U ashtë kthy fshatit në shfrytzim-Sipas ligjit mbi kthimin e utrinave dhe kullosave fshatrave në shfrytzim- bashkangjitje e aktit <VQL mbi kthimin	Aktvendimi i komunës 01.nr.463-12/99
Strezocë	STREZOCË	449	553	0,1626	Kulosë	3	U ashtë kthy fshatit në shfrytzim-Sipas ligjit mbi kthimin e utrinave dhe kullosave fshatrave në shfrytzim- bashkangjitje e aktit <VQL mbi kthimin	Aktvendimi i komunës 01.nr.463-12/99
Strezocë	ZNAK	147	6	0,1741	arë	8	Gjendja Juridike dhe faktike dallohet-në terenë nukë është tokë bujqësore- shtojc Proëesverbali i komisionit për hartimin e programit ose Inspektorit republikan për bujqësi	Mal
Strezocë	ZNAK	147	60	0,0580	vresht	3	Gjendja Juridike dhe faktike dallohet-në terenë nukë është tokë bujqësore- shtojc Proëesverbali i komisionit për hartimin e programit ose Inspektorit republikan për bujqësi	Mal
Strezocë	ZNAK	147	61	0,0991	arë	7	Gjendja Juridike dhe faktike dallohet-në terenë nukë është tokë bujqësore- shtojc Proëesverbali i komisionit për hartimin e programit ose Inspektorit republikan për bujqësi	Mal
Strezocë	ZNAK	147	7	0,2037	arë	8	Gjendja Juridike dhe faktike dallohet-në terenë nukë është tokë bujqësore- shtojc Proëesverbali i komisionit për hartimin e programit ose Inspektorit republikan për bujqësi	Mal
Strezocë	SHIRINE	449	86	1,1139	Kulosë	4	U ashtë kthy fshatit në shfrytzim-Sipas ligjit mbi kthimin e utrinave dhe kullosave fshatrave në shfrytzim- bashkangjitje e aktit <VQL mbi kthimin	Aktvendimi i komunës 01.nr.463-12/99
Strezocë	SHIRINE	449	87	0,0397	tjetër tokë e jopjellore e krijuar në mënyrë natyrore		U ashtë kthy fshatit në shfrytzim-Sipas ligjit mbi kthimin e utrinave dhe kullosave fshatrave në shfrytzim- bashkangjitje e aktit <VQL mbi kthimin	Aktvendimi i komunës 01.nr.463-12/99

Strezocë	LOZINE	449	88	38,5497	Kulosë	4	U ashtë kthy fshatit në shfrytzim-Sipas ligjit mbi kthimin e utrinave dhe kullosave fshatrave në shfrytzim- bashkangjitje e aktit <VQL mbi kthimin	Aktvendimi i komunës 01.nr.463-12/99
Strezocë	SHUMARKE	449	91	20,1023	Kulosë	3	U ashtë kthy fshatit në shfrytzim-Sipas ligjit mbi kthimin e utrinave dhe kullosave fshatrave në shfrytzim- bashkangjitje e aktit <VQL mbi kthimin	Aktvendimi i komunës 01.nr.463-12/99
Strezocë	KOD KRST	449	912	0,3206	Kulosë	3	U ashtë kthy fshatit në shfrytzim-Sipas ligjit mbi kthimin e utrinave dhe kullosave fshatrave në shfrytzim- bashkangjitje e aktit <VQL mbi kthimin	Aktvendimi i komunës 01.nr.463-12/99
Strezocë	MUSTOCIN	449	92	26,2381	Kulosë	4	U ashtë kthy fshatit në shfrytzim-Sipas ligjit mbi kthimin e utrinave dhe kullosave fshatrave në shfrytzim- bashkangjitje e aktit <VQL mbi kthimin	Aktvendimi i komunës 01.nr.463-12/99
Gjithësejt	Strezoca			209,0058				
Tërnavë	G. SMOLNICA	671	1467	0,5418	Kulosë	2	U ashtë kthy fshatit në shfrytzim-Sipas ligjit mbi kthimin e utrinave dhe kullosave fshatrave në shfrytzim- bashkangjitje e aktit <VQL mbi kthimin	Aktvendimi i komunës 01.nr.463-11/99
Tërnavë	G. SMOLNICA	671	1469/1	0,0964	Kulosë	2	U ashtë kthy fshatit në shfrytzim-Sipas ligjit mbi kthimin e utrinave dhe kullosave fshatrave në shfrytzim- bashkangjitje e aktit <VQL mbi kthimin	Aktvendimi i komunës 01.nr.463-11/99
Tërnavë	G. SMOLNICA	961	1469/2	0,0500	tokë për reth ndërtesës-objektit		Gjendja Juridike dhe faktike dallohet-në terenë nukë është tokë bujqësore- shtojc Proëesverbali i komisionit për hartimin e programit ose Inspektorit republikan për bujqësi	Nukë është tokë bujqësore _
Tërnavë	G. SMOLNICA	961	1469/2	0,0049	arë	4	Gjendja Juridike dhe faktike dallohet-në terenë nukë është tokë bujqësore- shtojc Proëesverbali i komisionit për hartimin e programit ose Inspektorit republikan për bujqësi	Nukë është tokë bujqësore _
Tërnavë	G. SMOLNICA	961	1469/2	0,0092	tokë nën ndërtesë-objekt		Gjendja Juridike dhe faktike dallohet-në terenë nukë është tokë bujqësore- shtojc Proëesverbali i komisionit për hartimin e programit ose Inspektorit republikan për bujqësi	Nukë është tokë bujqësore _
Tërnavë	G. SMOLNICA	40	1469/3	0,0082	kullosë	2	Gjendja Juridike dhe faktike dallohet-në terenë nukë është tokë bujqësore- shtojc Proëesverbali i komisionit për hartimin e programit ose Inspektorit republikan për bujqësi	tokë për rethë ndërtesës dhe objekteve tjerë

Tërnavë	G. SMOLNICA	40	1469/3	0,0003	tokë nën një pjesë të ndrtesës		Gjendja Juridike dhe faktike dallohet-në terenë nukë është tokë bujqësore- shtojc Proëesverbali i komisionit për hartimin e programit ose Inspektorit republikan për bujqësi	tokë për rethë ndërtesës dhe objekteve tjerë
Tërnavë	GOLAK	671	1543	0,0378	Kulosë	4	U ashtë kthy fshatit në shfrytzim-Sipas ligjit mbi kthimin e utrinave dhe kullosave fshatrave në shfrytzim- bashkangjitje e aktit <VQL mbi kthimin	Aktvendimi i komunës o1.nr.463-11/99
Tërnavë	SHUMA	671	1577/2	0,0856	Kulosë	3	U ashtë kthy fshatit në shfrytzim-Sipas ligjit mbi kthimin e utrinave dhe kullosave fshatrave në shfrytzim- bashkangjitje e aktit <VQL mbi kthimin	Aktvendimi i komunës o1.nr.463-11/99
Tërnavë	JARUGA	671	1695	0,2254	arë	6	U ashtë kthy fshatit në shfrytzim-Sipas ligjit mbi kthimin e utrinave dhe kullosave fshatrave në shfrytzim- bashkangjitje e aktit <VQL mbi kthimin	Aktvendimi i komunës o1.nr.463-11/99
Tërnavë	GORNJA ROVINA	183	2404	0,4372	Kulosë	7	Gjendja Juridike dhe faktike dallohet-në terenë nukë është tokë bujqësore- shtojc Proëesverbali i komisionit për hartimin e programit ose Inspektorit republikan për bujqësi	prru
Tërnavë	GORNJA ROVINA	183	2413	2,5959	Kulosë	7	Gjendja Juridike dhe faktike dallohet-në terenë nukë është tokë bujqësore- shtojc Proëesverbali i komisionit për hartimin e programit ose Inspektorit republikan për bujqësi	Mal
Tërnavë	LJUGI BOLAVE	183	2414	2,1029	Kulosë	7	Gjendja Juridike dhe faktike dallohet-në terenë nukë është tokë bujqësore- shtojc Proëesverbali i komisionit për hartimin e programit ose Inspektorit republikan për bujqësi	prru
Tërnavë	KOD FABRIKE	671	2484	0,0023	tokë nën ndrtesë- objekt		U ashtë kthy fshatit në shfrytzim-Sipas ligjit mbi kthimin e utrinave dhe kullosave fshatrave në shfrytzim- bashkangjitje e aktit <VQL mbi kthimin	Aktvendimi i komunës o1.nr.463-11/99
Tërnavë	KOD FABRIKE	671	2484	0,0316	tokë nën ndrtesë- objekt		U ashtë kthy fshatit në shfrytzim-Sipas ligjit mbi kthimin e utrinave dhe kullosave fshatrave në shfrytzim- bashkangjitje e aktit <VQL mbi kthimin	Aktvendimi i komunës o1.nr.463-11/99
Tërnavë	KOD FABRIKE	671	2484	0,0792	Kulosë	5	U ashtë kthy fshatit në shfrytzim-Sipas ligjit mbi kthimin e utrinave dhe kullosave fshatrave në shfrytzim- bashkangjitje e aktit <VQL mbi kthimin	Aktvendimi i komunës o1.nr.463-11/99
Tërnavë	KOD FABRIKE	671	2484	0,0031	tokë nën ndrtesë- objekt		U ashtë kthy fshatit në shfrytzim-Sipas ligjit mbi kthimin e utrinave dhe kullosave fshatrave në shfrytzim- bashkangjitje e aktit <VQL mbi kthimin	Aktvendimi i komunës o1.nr.463-11/99

Tërnavë	KOD FABRIKE	671	2484	0,0500	tokë për reth ndërtesës-objektit		U ashtë kthy fshatit në shfrytzim-Sipas ligjit mbi kthimin e utrinave dhe kullosave fshatrave në shfrytzim- bashkangjitje e aktit <VQL mbi kthimin	Aktivendimi i komunës o1.nr.463-11/99
Tërnavë	KOD FABRIKE	671	2485	0,0131	tokë nën ndërtesë-objekt		U ashtë kthy fshatit në shfrytzim-Sipas ligjit mbi kthimin e utrinave dhe kullosave fshatrave në shfrytzim- bashkangjitje e aktit <VQL mbi kthimin	Aktivendimi i komunës o1.nr.463-11/99
Tërnavë	KOD FABRIKE	671	2485	0,0083	tokë nën ndërtesë-objekt		U ashtë kthy fshatit në shfrytzim-Sipas ligjit mbi kthimin e utrinave dhe kullosave fshatrave në shfrytzim- bashkangjitje e aktit <VQL mbi kthimin	Aktivendimi i komunës o1.nr.463-11/99
Tërnavë	KOD FABRIKE	671	2485	0,0721	Kulosë	5	U ashtë kthy fshatit në shfrytzim-Sipas ligjit mbi kthimin e utrinave dhe kullosave fshatrave në shfrytzim- bashkangjitje e aktit <VQL mbi kthimin	Aktivendimi i komunës o1.nr.463-11/99
Tërnavë	KOD FABRIKE	671	2486	0,0417	arë	5	U ashtë kthy fshatit në shfrytzim-Sipas ligjit mbi kthimin e utrinave dhe kullosave fshatrave në shfrytzim- bashkangjitje e aktit <VQL mbi kthimin	Aktivendimi i komunës o1.nr.463-11/99
Tërnavë	SELO	671	2615	0,1850	arë	7	U ashtë kthy fshatit në shfrytzim-Sipas ligjit mbi kthimin e utrinave dhe kullosave fshatrave në shfrytzim- bashkangjitje e aktit <VQL mbi kthimin	Aktivendimi i komunës o1.nr.463-11/99
Tërnavë	LJUGI MORRAVE	183	2654	0,4682	Kulosë	6	Gjendja Juridike dhe faktike dallohet-në terenë nukë është tokë bujqësore- shtojc Proëesverbali i komisionit për hartimin e programit ose Inspektorit republikan për bujqësi	sipërfaqe e zhevëshur
Tërnavë	ROGA YMERIT	183	2655	3,0574	Kulosë	6	Gjendja Juridike dhe faktike dallohet-në terenë nukë është tokë bujqësore- shtojc Proëesverbali i komisionit për hartimin e programit ose Inspektorit republikan për bujqësi	sipërfaqe e zhevëshur
Tërnavë	KOZJI DOL	183	2656/1	0,4599	Kulosë	5	Gjendja Juridike dhe faktike dallohet-në terenë nukë është tokë bujqësore- shtojc Proëesverbali i komisionit për hartimin e programit ose Inspektorit republikan për bujqësi	Mal
Tërnavë	KOZJI DOL	183	2656/2	3,4278	Kulosë	5	Gjendja Juridike dhe faktike dallohet-në terenë nukë është tokë bujqësore- shtojc Proëesverbali i komisionit për hartimin e programit ose Inspektorit republikan për bujqësi	Mal
Tërnavë	LJUGI BOLAVE	183	2658	0,7646	Kulosë	7	Gjendja Juridike dhe faktike dallohet-në terenë nukë është tokë bujqësore- shtojc Proëesverbali i komisionit për hartimin e programit ose Inspektorit republikan për bujqësi	pru

Tërnavë	BARE	183	2693	0,3180	Kulosë	5	Gjendja Juridike dhe faktike dallohet-në terenë nukë është tokë bujqësore- shtojc Proëesverbali i komisionit për hartimin e programit ose Inspektorit republikan për bujqësi	deponim rëbeshorë guroro-zhavor
Tërnavë	GOLAK	183	2715	1,0834	Kulosë	7	Gjendja Juridike dhe faktike dallohet-në terenë nukë është tokë bujqësore- shtojc Proëesverbali i komisionit për hartimin e programit ose Inspektorit republikan për bujqësi	Mal
Tërnavë	GOLAK	183	2717	1,0793	Kulosë	7	Gjendja Juridike dhe faktike dallohet-në terenë nukë është tokë bujqësore- shtojc Proëesverbali i komisionit për hartimin e programit ose Inspektorit republikan për bujqësi	prru
Tërnavë	GOLAK	183	2719	0,1556	Kulosë	7	Gjendja Juridike dhe faktike dallohet-në terenë nukë është tokë bujqësore- shtojc Proëesverbali i komisionit për hartimin e programit ose Inspektorit republikan për bujqësi	prru
Tërnavë	SUVA REKA	183	2725	55,6292	Kulosë	7	Gjendja Juridike dhe faktike dallohet-në terenë nukë është tokë bujqësore- shtojc Proëesverbali i komisionit për hartimin e programit ose Inspektorit republikan për bujqësi	sipërfaqe e zheveshur
Tërnavë	LIVIDOLL	183	2735	0,7636	Kulosë	7	Gjendja Juridike dhe faktike dallohet-në terenë nukë është tokë bujqësore- shtojc Proëesverbali i komisionit për hartimin e programit ose Inspektorit republikan për bujqësi	sipërfaqe e zheveshur
Tërnavë	LIVIDOLL	183	2736	1,5709	Kulosë	6	Gjendja Juridike dhe faktike dallohet-në terenë nukë është tokë bujqësore- shtojc Proëesverbali i komisionit për hartimin e programit ose Inspektorit republikan për bujqësi	Mal
Tërnavë	LIVIDOLL	183	2737	1,2600	Kulosë	6	Gjendja Juridike dhe faktike dallohet-në terenë nukë është tokë bujqësore- shtojc Proëesverbali i komisionit për hartimin e programit ose Inspektorit republikan për bujqësi	Mal
Tërnavë	LIVIDOLL	183	2740	12,6356	Kulosë	6	Gjendja Juridike dhe faktike dallohet-në terenë nukë është tokë bujqësore- shtojc Proëesverbali i komisionit për hartimin e programit ose Inspektorit republikan për bujqësi	sipërfaqe e zheveshur
Tërnavë	LIVIDOLL-BARE	183	2743	73,5295	Kulosë	6	Gjendja Juridike dhe faktike dallohet-në terenë nukë është tokë bujqësore- shtojc Proëesverbali i komisionit për hartimin e programit ose Inspektorit republikan për bujqësi	sipërfaqe e zheveshur
Tërnavë	LIVIDOLL-BARE	183	2743	36,4239	Kulosë	7	Gjendja Juridike dhe faktike dallohet-në terenë nukë është tokë bujqësore- shtojc Proëesverbali i komisionit për hartimin e programit ose Inspektorit republikan për bujqësi	sipërfaqe e zheveshur

Tërnavë	ARA BAJRS	183	2744	1,2020	Kulosë	6	Gjendja Juridike dhe faktike dallohet-në terenë nukë është tokë bujqësore- shtojc Proëesverbali i komisionit për hartimin e programit ose Inspektorit republikan për bujqësi	sipërfaqe e zheveshur
Tërnavë	OSTROVICA	183	2747	1,9645	Kulosë	6	Gjendja Juridike dhe faktike dallohet-në terenë nukë është tokë bujqësore- shtojc Proëesverbali i komisionit për hartimin e programit ose Inspektorit republikan për bujqësi	Mal
Tërnavë	OSTROVICA	183	2748/1	1,2393	Kulosë	6	Gjendja Juridike dhe faktike dallohet-në terenë nukë është tokë bujqësore- shtojc Proëesverbali i komisionit për hartimin e programit ose Inspektorit republikan për bujqësi	sipërfaqe e zheveshur
Tërnavë	OSTROVICA	183	2748/2	0,2108	Kulosë	6	Gjendja Juridike dhe faktike dallohet-në terenë nukë është tokë bujqësore- shtojc Proëesverbali i komisionit për hartimin e programit ose Inspektorit republikan për bujqësi	Mal
Tërnavë	OSTROVICA	183	2750	0,3272	Kulosë	6	Gjendja Juridike dhe faktike dallohet-në terenë nukë është tokë bujqësore- shtojc Proëesverbali i komisionit për hartimin e programit ose Inspektorit republikan për bujqësi	sipërfaqe e zheveshur
Tërnavë	OSTROVICA	183	2751	0,5342	Kulosë	5	Gjendja Juridike dhe faktike dallohet-në terenë nukë është tokë bujqësore- shtojc Proëesverbali i komisionit për hartimin e programit ose Inspektorit republikan për bujqësi	Mal
Tërnavë	OSTROVICA	183	2752	0,7514	Kulosë	6	Gjendja Juridike dhe faktike dallohet-në terenë nukë është tokë bujqësore- shtojc Proëesverbali i komisionit për hartimin e programit ose Inspektorit republikan për bujqësi	sipërfaqe e zheveshur
Tërnavë	KUKNJANC	183	2753	9,2289	Kulosë	6	Gjendja Juridike dhe faktike dallohet-në terenë nukë është tokë bujqësore- shtojc Proëesverbali i komisionit për hartimin e programit ose Inspektorit republikan për bujqësi	sipërfaqe e zheveshur
Tërnavë	KUKNJANC	183	2754	0,3416	Kulosë	6	Gjendja Juridike dhe faktike dallohet-në terenë nukë është tokë bujqësore- shtojc Proëesverbali i komisionit për hartimin e programit ose Inspektorit republikan për bujqësi	sipërfaqe e zheveshur
Tërnavë	KUKNJANC	183	2755	0,5616	Kulosë	6	Gjendja Juridike dhe faktike dallohet-në terenë nukë është tokë bujqësore- shtojc Proëesverbali i komisionit për hartimin e programit ose Inspektorit republikan për bujqësi	sipërfaqe e zheveshur
Tërnavë	OSTROVICA	183	2756	0,4715	Kulosë	6	Gjendja Juridike dhe faktike dallohet-në terenë nukë është tokë bujqësore- shtojc Proëesverbali i komisionit për hartimin e programit ose Inspektorit republikan për bujqësi	Mal

Tërnavë	OSTROVICA	183	2757	3,4387	kullosë	6	Gjendja Juridike dhe faktike dallohet-në terenë nukë është tokë bujqësore- shtojc Proëesverbali i komisionit për hartimin e programit ose Inspektorit republikan për bujqësi	Mal
Tërnavë	KOZJI DOL	183	2758	0,7429	kullosë	5	Gjendja Juridike dhe faktike dallohet-në terenë nukë është tokë bujqësore- shtojc Proëesverbali i komisionit për hartimin e programit ose Inspektorit republikan për bujqësi	Mal
Tërnavë	KOZJI DOL	183	2760	0,3995	kullosë	5	Gjendja Juridike dhe faktike dallohet-në terenë nukë është tokë bujqësore- shtojc Proëesverbali i komisionit për hartimin e programit ose Inspektorit republikan për bujqësi	Mal
Tërnavë	FRLIK	183	2761	0,6717	Kulosë	6	Gjendja Juridike dhe faktike dallohet-në terenë nukë është tokë bujqësore- shtojc Proëesverbali i komisionit për hartimin e programit ose Inspektorit republikan për bujqësi	pru
Tërnavë	FRLIK	183	2763	0,6352	Kulosë	6	Gjendja Juridike dhe faktike dallohet-në terenë nukë është tokë bujqësore- shtojc Proëesverbali i komisionit për hartimin e programit ose Inspektorit republikan për bujqësi	sipërfaqe e zheveshur
Tërnavë	SVINJSKI VIR	183	2768	0,5150	Kulosë	6	Gjendja Juridike dhe faktike dallohet-në terenë nukë është tokë bujqësore- shtojc Proëesverbali i komisionit për hartimin e programit ose Inspektorit republikan për bujqësi	sipërfaqe e zheveshur
Tërnavë	TRNAVSKA REKA	671	579	0,0210	Kulosë	2	U ashtë kthy fshatit në shfrytzim-Sipas ligjit mbi kthimin e utrinave dhe kullosave fshatrave në shfrytzim- bashkangjitje e aktit <VQL mbi kthimin	Aktvendimi i komunës o1.nr.463-11/99
Tërnavë	JARUGA	671	850	0,3608	arë	7	U ashtë kthy fshatit në shfrytzim-Sipas ligjit mbi kthimin e utrinave dhe kullosave fshatrave në shfrytzim- bashkangjitje e aktit <VQL mbi kthimin	Aktvendimi i komunës o1.nr.463-11/99
Tërnavë	JARUGA	671	852	0,2457	arë	7	U ashtë kthy fshatit në shfrytzim-Sipas ligjit mbi kthimin e utrinave dhe kullosave fshatrave në shfrytzim- bashkangjitje e aktit <VQL mbi kthimin	Aktvendimi i komunës o1.nr.463-11/99
Gjithësejt	Trnava			223,1724				
Cakanocë	DOLINA	58	1	0,0711	Kulosë	3	Gjendja Juridike dhe faktike dallohet-në terenë nukë është tokë bujqësore- shtojc Proëesverbali i komisionit për hartimin e programit ose Inspektorit republikan për bujqësi	pru

Cakanocë	SHIRINA	57	262	0,0504	Kulosë	3	Gjendja Juridike dhe faktike dallohet-në terenë nukë është tokë bujqësore- shtojc Proëesverbali i komisionit për hartimin e programit ose Inspektorit republikan për bujqësi	Tjetër artificijalisht e krijuar e pa pleshme
Cakanocë	DOLINA	58	343	0,4162	Kulosë	3	Gjendja Juridike dhe faktike dallohet-në terenë nukë është tokë bujqësore- shtojc Proëesverbali i komisionit për hartimin e programit ose Inspektorit republikan për bujqësi	burim
Cakanocë	DOLINA	58	343	0,1981	Kulosë	3	Gjendja Juridike dhe faktike dallohet-në terenë nukë është tokë bujqësore- shtojc Proëesverbali i komisionit për hartimin e programit ose Inspektorit republikan për bujqësi	fushë e vogl sporti
Cakanocë	DOLINA	58	343	0,6910	Kulosë	3	Gjendja Juridike dhe faktike dallohet-në terenë nukë është tokë bujqësore- shtojc Proëesverbali i komisionit për hartimin e programit ose Inspektorit republikan për bujqësi	prru
Cakanocë	SUVA REKA	57	609	0,0161	Kulosë	3	Gjendja Juridike dhe faktike dallohet-në terenë nukë është tokë bujqësore- shtojc Proëesverbali i komisionit për hartimin e programit ose Inspektorit republikan për bujqësi	Tjetër artificijalisht e krijuar e pa pleshme
Cakanocë	BELA ZEMLJA	58	611	0,0597	Kulosë	3	Gjendja Juridike dhe faktike dallohet-në terenë nukë është tokë bujqësore- shtojc Proëesverbali i komisionit për hartimin e programit ose Inspektorit republikan për bujqësi	jarugë
Cakanocë	NOVI KRST	58	74/1	0,0091	tokë nën ndrtësë-objekt		Gjendja Juridike dhe faktike dallohet-në terenë nukë është tokë bujqësore- shtojc Proëesverbali i komisionit për hartimin e programit ose Inspektorit republikan për bujqësi	Nukë është tokë bujqësore _
Cakanocë	NOVI KRST	58	74/1	0,5730	Kulosë	3	Gjendja Juridike dhe faktike dallohet-në terenë nukë është tokë bujqësore- shtojc Proëesverbali i komisionit për hartimin e programit ose Inspektorit republikan për bujqësi	Nukë është tokë bujqësore _
Cakanocë	NOVI KRST	58	74/3	0,2123	Kulosë	3	Gjendja Juridike dhe faktike dallohet-në terenë nukë është tokë bujqësore- shtojc Proëesverbali i komisionit për hartimin e programit ose Inspektorit republikan për bujqësi	tokë e cila shërben për nevoja ushtarake
Cakanocë	NOVI KRST	58	74/3	0,0080	tokë nën ndrtësë-objekt		Gjendja Juridike dhe faktike dallohet-në terenë nukë është tokë bujqësore- shtojc Proëesverbali i komisionit për hartimin e programit ose Inspektorit republikan për bujqësi	tokë e cila shërben për nevoja ushtarake
Cakanocë	NOVI KRST	58	74/3	0,0106	tokë nën ndrtësë-objekt		Gjendja Juridike dhe faktike dallohet-në terenë nukë është tokë bujqësore- shtojc Proëesverbali i komisionit për hartimin e programit ose Inspektorit republikan për bujqësi	tokë e cila shërben për nevoja ushtarake

Cakanocë	NOVI KRST	58	74/4	0,0960	Kulosë	3	Gjendja Juridike dhe faktike dallohet-në terrenë nukë është tokë bujqësore- shtojc Proëesverbali i komisionit për hartimin e programit ose Inspektorit republikan për bujqësi	Tjetër artificijalisht e krijuar e pa pleshme
Cakanocë	NOVI KRST	58	74/5	0,5464	Kulosë	3	Gjendja Juridike dhe faktike dallohet-në terrenë nukë është tokë bujqësore- shtojc Proëesverbali i komisionit për hartimin e programit ose Inspektorit republikan për bujqësi	tokë e cila shërben për nevoja ushtarake
Cakanocë	NOVI KRST	58	74/5	0,0009	tokë nën ndrtësë-objekt		Gjendja Juridike dhe faktike dallohet-në terrenë nukë është tokë bujqësore- shtojc Proëesverbali i komisionit për hartimin e programit ose Inspektorit republikan për bujqësi	tokë e cila shërben për nevoja ushtarake
Cakanocë	NOVI KRST	58	75	0,1585	Kulosë	3	Gjendja Juridike dhe faktike dallohet-në terrenë nukë është tokë bujqësore- shtojc Proëesverbali i komisionit për hartimin e programit ose Inspektorit republikan për bujqësi	tokë e cila shërben për nevoja ushtarake
Gjithësejt	Cakanoca			3,1174				
Caravajkë	ISIVUK MAHALA	138	246	0,0705	Kulosë	3	Gjendja Juridike dhe faktike dallohet-në terrenë nukë është tokë bujqësore- shtojc Proëesverbali i komisionit për hartimin e programit ose Inspektorit republikan për bujqësi	tokë për rethë ndërtesës dhe objekteve tjerë
Caravajkë	KODRA LUGINËS	138	393	0,2862	Kulosë	5	Gjendja Juridike dhe faktike dallohet-në terrenë nukë është tokë bujqësore- shtojc Proëesverbali i komisionit për hartimin e programit ose Inspektorit republikan për bujqësi	Mal
Caravajkë	KULA	138	525	0,0581	arë	7	Gjendja Juridike dhe faktike dallohet-në terrenë nukë është tokë bujqësore- shtojc Proëesverbali i komisionit për hartimin e programit ose Inspektorit republikan për bujqësi	Mal
Caravajkë	KULA	138	526	0,4338	livadh	6	Gjendja Juridike dhe faktike dallohet-në terrenë nukë është tokë bujqësore- shtojc Proëesverbali i komisionit për hartimin e programit ose Inspektorit republikan për bujqësi	Mal
Caravajkë	BREG	138	527	0,1631	Kulosë	5	Gjendja Juridike dhe faktike dallohet-në terrenë nukë është tokë bujqësore- shtojc Proëesverbali i komisionit për hartimin e programit ose Inspektorit republikan për bujqësi	Mal
Caravajkë	FERIZ MAHALA	138	546	0,0612	arë	7	Gjendja Juridike dhe faktike dallohet-në terrenë nukë është tokë bujqësore- shtojc Proëesverbali i komisionit për hartimin e programit ose Inspektorit republikan për bujqësi	Mal

Caravajkë	FERIZ MAHALA	138	546	0,0454	arë	6	Gjendja Juridike dhe faktike dallohet-në terenë nukë është tokë bujqësore- shtojc Proëesverbali i komisionit për hartimin e programit ose Inspektorit republikan për bujqësi	Mal
Caravajkë	KOD SHKOLLE	34	563	0,0067	arë	5	Gjendja Juridike dhe faktike dallohet-në terenë nukë është tokë bujqësore- shtojc Proëesverbali i komisionit për hartimin e programit ose Inspektorit republikan për bujqësi	tokë nën një pjesë të ndërtesës
Caravajkë	KOD SHKOLLE	138	565	0,0259	livadh	3	Gjendja Juridike dhe faktike dallohet-në terenë nukë është tokë bujqësore- shtojc Proëesverbali i komisionit për hartimin e programit ose Inspektorit republikan për bujqësi	Tjetër artificijalisht e krijuar e pa pleshme
Caravajkë	KOD SHKOLLE	138	566	0,2287	livadh	6	Gjendja Juridike dhe faktike dallohet-në terenë nukë është tokë bujqësore- shtojc Proëesverbali i komisionit për hartimin e programit ose Inspektorit republikan për bujqësi	Tjetër artificijalisht e krijuar e pa pleshme
Caravajkë	KOD SHKOLLE	138	567	0,0958	livadh	4	Gjendja Juridike dhe faktike dallohet-në terenë nukë është tokë bujqësore- shtojc Proëesverbali i komisionit për hartimin e programit ose Inspektorit republikan për bujqësi	Tjetër artificijalisht e krijuar e pa pleshme
Caravajkë	KOD SHKOLLE	138	705	0,1243	livadh	6	Gjendja Juridike dhe faktike dallohet-në terenë nukë është tokë bujqësore- shtojc Proëesverbali i komisionit për hartimin e programit ose Inspektorit republikan për bujqësi	Mal
Caravajkë	KOD SHKOLLE	138	706	0,0878	Kulosë	5	Gjendja Juridike dhe faktike dallohet-në terenë nukë është tokë bujqësore- shtojc Proëesverbali i komisionit për hartimin e programit ose Inspektorit republikan për bujqësi	Tjetër artificijalisht e krijuar e pa pleshme
Caravajkë	GRELA	138	753	4,3883	Kulosë	5	Gjendja Juridike dhe faktike dallohet-në terenë nukë është tokë bujqësore- shtojc Proëesverbali i komisionit për hartimin e programit ose Inspektorit republikan për bujqësi	Mal
Caravajkë	GRELA	138	755	0,0760	Kulosë	5	Gjendja Juridike dhe faktike dallohet-në terenë nukë është tokë bujqësore- shtojc Proëesverbali i komisionit për hartimin e programit ose Inspektorit republikan për bujqësi	Mal
Caravajkë	LJUGI THIVE	138	789	0,2716	Kulosë	5	Gjendja Juridike dhe faktike dallohet-në terenë nukë është tokë bujqësore- shtojc Proëesverbali i komisionit për hartimin e programit ose Inspektorit republikan për bujqësi	Mal
Caravajkë	AHISHTË	138	794	0,0969	Kulosë	5	Gjendja Juridike dhe faktike dallohet-në terenë nukë është tokë bujqësore- shtojc Proëesverbali i komisionit për hartimin e programit ose Inspektorit republikan për bujqësi	Mal

Caravajkë	LJUGI THIVE	138	797	0,0873	Kulosë	5	Gjendja Juridike dhe faktike dallohet-në terenë nukë është tokë bujqësore- shtojc Proëesverbali i komisionit për hartimin e programit ose Inspektorit republikan për bujqësi	Mal
Gjithësejt	Caravajka			6,6076				
Cërroticë	SKUTLJE	146	1	4,3974	Kulosë	5	Gjendja Juridike dhe faktike dallohet-në terenë nukë është tokë bujqësore- shtojc Proëesverbali i komisionit për hartimin e programit ose Inspektorit republikan për bujqësi	Mal
Cërroticë	SELO	146	110	0,0383	Kulosë	4	Gjendja Juridike dhe faktike dallohet-në terenë nukë është tokë bujqësore- shtojc Proëesverbali i komisionit për hartimin e programit ose Inspektorit republikan për bujqësi	prru
Cërroticë	SELO	146	112	0,2608	Kulosë	4	Gjendja Juridike dhe faktike dallohet-në terenë nukë është tokë bujqësore- shtojc Proëesverbali i komisionit për hartimin e programit ose Inspektorit republikan për bujqësi	prru
Cërroticë	SKUTLJE	146	12	66,4129	Kulosë	3	Gjendja Juridike dhe faktike dallohet-në terenë nukë është tokë bujqësore- shtojc Proëesverbali i komisionit për hartimin e programit ose Inspektorit republikan për bujqësi	Mal
Cërroticë	GOLEMA NJIVA	145	1226	0,2470	Kulosë	4	Gjendja Juridike dhe faktike dallohet-në terenë nukë është tokë bujqësore- shtojc Proëesverbali i komisionit për hartimin e programit ose Inspektorit republikan për bujqësi	tokë për rethë ndërtesës dhe objekteve tjerë
Cërroticë	GOLEMA NJIVA	145	1226	0,0153	tjetër tokë e jopjellore e krijuar në mënyrë natyrore		Gjendja Juridike dhe faktike dallohet-në terenë nukë është tokë bujqësore- shtojc Proëesverbali i komisionit për hartimin e programit ose Inspektorit republikan për bujqësi	tokë për rethë ndërtesës dhe objekteve tjerë
Cërroticë	SELO	145	1264	0,0641	Kulosë	4	Gjendja Juridike dhe faktike dallohet-në terenë nukë është tokë bujqësore- shtojc Proëesverbali i komisionit për hartimin e programit ose Inspektorit republikan për bujqësi	Tjetër artificijalisht e krijuar e pa pleshme
Cërroticë	SKUTLJE	145	1266	0,3352	Kulosë	4	Gjendja Juridike dhe faktike dallohet-në terenë nukë është tokë bujqësore- shtojc Proëesverbali i komisionit për hartimin e programit ose Inspektorit republikan për bujqësi	tokë për rethë ndërtesës dhe objekteve tjerë
Cërroticë	SKUTLJE	145	1266	0,0005	tokë nën ndërtesë-objekt		Gjendja Juridike dhe faktike dallohet-në terenë nukë është tokë bujqësore- shtojc Proëesverbali i komisionit për hartimin e programit ose Inspektorit republikan për bujqësi	tokë për rethë ndërtesës dhe objekteve tjerë

Cërroticë	SKUTLJE	145	1266	0,0009			Gjendja Juridike dhe faktike dallohet-në terenë nukë është tokë bujqësore- shtojc Proëesverbali i komisionit për hartimin e programit ose Inspektorit republikan për bujqësi	tokë për rethë ndërtesës dhe objekteve tjerë
Cërroticë	SKUTLJE	145	1309	0,0867	Kulosë	4	Gjendja Juridike dhe faktike dallohet-në terenë nukë është tokë bujqësore- shtojc Proëesverbali i komisionit për hartimin e programit ose Inspektorit republikan për bujqësi	tokë për rethë ndërtesës dhe objekteve tjerë
Cërroticë	SKUTLJE	145	1311	0,0711	Kulosë	4	Gjendja Juridike dhe faktike dallohet-në terenë nukë është tokë bujqësore- shtojc Proëesverbali i komisionit për hartimin e programit ose Inspektorit republikan për bujqësi	tokë për rethë ndërtesës dhe objekteve tjerë
Cërroticë	SKUTLJE	145	1438	0,0146	Kulosë	6	Gjendja Juridike dhe faktike dallohet-në terenë nukë është tokë bujqësore- shtojc Proëesverbali i komisionit për hartimin e programit ose Inspektorit republikan për bujqësi	tokë për rethë ndërtesës dhe objekteve tjerë
Cërroticë	DRUM	115	1469	0,1291	arë	4	Gjendja Juridike dhe faktike dallohet-në terenë nukë është tokë bujqësore- shtojc Proëesverbali i komisionit për hartimin e programit ose Inspektorit republikan për bujqësi	fushë e vogl sporti
Cërroticë	DRUM	115	1470	0,2370	arë	5	Gjendja Juridike dhe faktike dallohet-në terenë nukë është tokë bujqësore- shtojc Proëesverbali i komisionit për hartimin e programit ose Inspektorit republikan për bujqësi	tokë për rethë ndërtesës dhe objekteve tjerë
Cërroticë	SKUTLJE	145	1583	0,0842	Kulosë	4	Gjendja Juridike dhe faktike dallohet-në terenë nukë është tokë bujqësore- shtojc Proëesverbali i komisionit për hartimin e programit ose Inspektorit republikan për bujqësi	tokë për rethë ndërtesës dhe objekteve tjerë
Cërroticë	SKUTLJE	145	1583	0,0222	tjetër tokë e jopjellore e krijuar në mënyrë		Gjendja Juridike dhe faktike dallohet-në terenë nukë është tokë bujqësore- shtojc Proëesverbali i komisionit për hartimin e programit ose Inspektorit republikan për bujqësi	tokë për rethë ndërtesës dhe objekteve tjerë
Cërroticë	SKUTLJE	145	1583	0,0209	Kulosë	4	Gjendja Juridike dhe faktike dallohet-në terenë nukë është tokë bujqësore- shtojc Proëesverbali i komisionit për hartimin e programit ose Inspektorit republikan për bujqësi	tokë për rethë ndërtesës dhe objekteve tjerë
Cërroticë	SKUTLJE	145	1583	0,0051	tokë nën një pjesë të ndërtesës		Gjendja Juridike dhe faktike dallohet-në terenë nukë është tokë bujqësore- shtojc Proëesverbali i komisionit për hartimin e programit ose Inspektorit republikan për bujqësi	tokë për rethë ndërtesës dhe objekteve tjerë
Cërroticë	SKUTLJE	146	16	9,2679	Kulosë	4	Gjendja Juridike dhe faktike dallohet-në terenë nukë është tokë bujqësore- shtojc Proëesverbali i komisionit për hartimin e programit ose Inspektorit republikan për bujqësi	Mal

Cërroticë	SKUTLJE	146	18	0,6601	Kulosë	5	Gjendja Juridike dhe faktike dallohet-në terenë nukë është tokë bujqësore- shtojc Proëesverbali i komisionit për hartimin e programit ose Inspektorit republikan për bujqësi	Mal
Cërroticë	SKUTLJE	146	19	0,0600	Kulosë	5	Gjendja Juridike dhe faktike dallohet-në terenë nukë është tokë bujqësore- shtojc Proëesverbali i komisionit për hartimin e programit ose Inspektorit republikan për bujqësi	pru
Cërroticë	SKUTLJE	146	2	0,0692	Kulosë	5	Gjendja Juridike dhe faktike dallohet-në terenë nukë është tokë bujqësore- shtojc Proëesverbali i komisionit për hartimin e programit ose Inspektorit republikan për bujqësi	Mal
Cërroticë	SKUTLJE	146	22	1,1371	Kulosë	5	Gjendja Juridike dhe faktike dallohet-në terenë nukë është tokë bujqësore- shtojc Proëesverbali i komisionit për hartimin e programit ose Inspektorit republikan për bujqësi	Mal
Cërroticë	SKUTLJE	146	25	0,6154	Kulosë	5	Gjendja Juridike dhe faktike dallohet-në terenë nukë është tokë bujqësore- shtojc Proëesverbali i komisionit për hartimin e programit ose Inspektorit republikan për bujqësi	pru
Cërroticë	MUHAXHIRK E	146	315	0,3031	Kulosë	4	Gjendja Juridike dhe faktike dallohet-në terenë nukë është tokë bujqësore- shtojc Proëesverbali i komisionit për hartimin e programit ose Inspektorit republikan për bujqësi	tokë për rethë ndërtesës dhe objekteve tjerë
Cërroticë	MUHAXHIRK E	146	315	0,0038	tokë nën një pjesë të ndërtesës		Gjendja Juridike dhe faktike dallohet-në terenë nukë është tokë bujqësore- shtojc Proëesverbali i komisionit për hartimin e programit ose Inspektorit republikan për bujqësi	tokë për rethë ndërtesës dhe objekteve tjerë
Cërroticë	MUHAXHIRK E	146	316	0,2461	Kulosë	4	Gjendja Juridike dhe faktike dallohet-në terenë nukë është tokë bujqësore- shtojc Proëesverbali i komisionit për hartimin e programit ose Inspektorit republikan për bujqësi	pru
Cërroticë	MUHAXHIRK E	146	318	0,3676	Kulosë	4	Gjendja Juridike dhe faktike dallohet-në terenë nukë është tokë bujqësore- shtojc Proëesverbali i komisionit për hartimin e programit ose Inspektorit republikan për bujqësi	Tjetër artificijalisht e krijuar e pa pleshme
Cërroticë	MUHAXHIRK E	146	359	0,0862	Kulosë	3	Gjendja Juridike dhe faktike dallohet-në terenë nukë është tokë bujqësore- shtojc Proëesverbali i komisionit për hartimin e programit ose Inspektorit republikan për bujqësi	Lug uji
Cërroticë	SHEVARINA	146	363	0,1289	Kulosë	5	Gjendja Juridike dhe faktike dallohet-në terenë nukë është tokë bujqësore- shtojc Proëesverbali i komisionit për hartimin e programit ose Inspektorit republikan për bujqësi	Argjinatur

Cërroticë	SKUTLJE	146	37	4,9212	Kulosë	3	Gjendja Juridike dhe faktike dallohet-në terenë nukë është tokë bujqësore- shtojc Proëesverbali i komisionit për hartimin e programit ose Inspektorit republikan për bujqësi	Mal
Cërroticë	SKUTLJE	146	4	0,0185	Kulosë	5	Gjendja Juridike dhe faktike dallohet-në terenë nukë është tokë bujqësore- shtojc Proëesverbali i komisionit për hartimin e programit ose Inspektorit republikan për bujqësi	Mal
Cërroticë	SKUTLJE	146	40	0,0814	Kulosë	4	Gjendja Juridike dhe faktike dallohet-në terenë nukë është tokë bujqësore- shtojc Proëesverbali i komisionit për hartimin e programit ose Inspektorit republikan për bujqësi	Mal
Cërroticë	SKUTLJE	146	42/1	0,0024	tokë nën një pjesë të ndrtësës		Gjendja Juridike dhe faktike dallohet-në terenë nukë është tokë bujqësore- shtojc Proëesverbali i komisionit për hartimin e programit ose Inspektorit republikan për bujqësi	Mal
Cërroticë	SKUTLJE	146	42/1	241,6627	Kulosë	4	Gjendja Juridike dhe faktike dallohet-në terenë nukë është tokë bujqësore- shtojc Proëesverbali i komisionit për hartimin e programit ose Inspektorit republikan për bujqësi	Mal
Cërroticë	SKUTLJE	146	42/2	0,0308	Kulosë	4	Gjendja Juridike dhe faktike dallohet-në terenë nukë është tokë bujqësore- shtojc Proëesverbali i komisionit për hartimin e programit ose Inspektorit republikan për bujqësi	Tjetër artificijalisht e krijuar e pa pleshme
Cërroticë	SKUTLJE	146	42/3	1,7084	Kulosë	4	Gjendja Juridike dhe faktike dallohet-në terenë nukë është tokë bujqësore- shtojc Proëesverbali i komisionit për hartimin e programit ose Inspektorit republikan për bujqësi	fushë e vogl sporti
Cërroticë	ZALINA	148	426/2	0,1295	tjetër tokë e jopjellore e krijuar në mënyrë natyrore		Gjendja Juridike dhe faktike dallohet-në terenë nukë është tokë bujqësore- shtojc Proëesverbali i komisionit për hartimin e programit ose Inspektorit republikan për bujqësi	prrockë
Cërroticë	LUGJE	146	51	0,1585	Kulosë	6	Gjendja Juridike dhe faktike dallohet-në terenë nukë është tokë bujqësore- shtojc Proëesverbali i komisionit për hartimin e programit ose Inspektorit republikan për bujqësi	Mal
Gjithësejt	Crnotica			334,1021				
Çukarka	REKA	311	1	1,5554	Kulosë	3	U ashtë kthy fshatit në shfrytzim-Sipas ligjit mbi kthimin e utrinave dhe kullosave fshatrave në shfrytzim- bashkangjitje e aktit <VQL mbi kthimin	Aktvendimi i komunës 01.nr.463-13/99

Çukarka	ÇESHMA	480	1002/2	0,0533	arë	4	Gjendja Juridike dhe faktike dallohet-në terenë nukë është tokë bujqësore- shtojc Proëesverbali i komisionit për hartimin e programit ose Inspektorit republikan për bujqësi	Argjinatur
Çukarka	ÇESHMA	480	1021/3	0,0739	Kulosë	3	Gjendja Juridike dhe faktike dallohet-në terenë nukë është tokë bujqësore- shtojc Proëesverbali i komisionit për hartimin e programit ose Inspektorit republikan për bujqësi	Argjinatur
Çukarka	ÇESHMA	480	1023/3	0,0442	Kulosë	3	Gjendja Juridike dhe faktike dallohet-në terenë nukë është tokë bujqësore- shtojc Proëesverbali i komisionit për hartimin e programit ose Inspektorit republikan për bujqësi	Tjetër artificijalisht e krijuar e pa pleshme
Çukarka	ÇESHMA	480	1024	0,0350	Kulosë	3	U ashtë kthy fshatit në shfrytzim-Sipas ligjit mbi kthimin e utrinave dhe kullosave fshatrave në shfrytzim- bashkangjitje e aktit <VQL mbi kthimin	Aktvendimi i komunës 01.nr.463-13/99
Çukarka	ÇESHMA	480	1035/1	0,1493	Kulosë	3	Gjendja Juridike dhe faktike dallohet-në terenë nukë është tokë bujqësore- shtojc Proëesverbali i komisionit për hartimin e programit ose Inspektorit republikan për bujqësi	Mal
Çukarka	ÇESHMA	480	1035/2	0,0049	Kulosë	3	Gjendja Juridike dhe faktike dallohet-në terenë nukë është tokë bujqësore- shtojc Proëesverbali i komisionit për hartimin e programit ose Inspektorit republikan për bujqësi	Mal
Çukarka	ÇESHMA	480	1035/3	0,0031	Kulosë	3	Gjendja Juridike dhe faktike dallohet-në terenë nukë është tokë bujqësore- shtojc Proëesverbali i komisionit për hartimin e programit ose Inspektorit republikan për bujqësi	Argjinatur
Çukarka	ÇESHMA	480	1037/3	0,1857	Kulosë	3	Gjendja Juridike dhe faktike dallohet-në terenë nukë është tokë bujqësore- shtojc Proëesverbali i komisionit për hartimin e programit ose Inspektorit republikan për bujqësi	Argjinatur
Çukarka	ÇESHMA	480	1038/2	0,0505	Kulosë	3	Gjendja Juridike dhe faktike dallohet-në terenë nukë është tokë bujqësore- shtojc Proëesverbali i komisionit për hartimin e programit ose Inspektorit republikan për bujqësi	Argjinatur
Çukarka	ÇESHMA	480	1049/10	0,0320	Kulosë	2	Gjendja Juridike dhe faktike dallohet-në terenë nukë është tokë bujqësore- shtojc Proëesverbali i komisionit për hartimin e programit ose Inspektorit republikan për bujqësi	Argjinatur
Çukarka	ÇUKARSKI RID	480	128/3	0,0072	arë	4	Gjendja Juridike dhe faktike dallohet-në terenë nukë është tokë bujqësore- shtojc Proëesverbali i komisionit për hartimin e programit ose Inspektorit republikan për bujqësi	Tjetër artificijalisht e krijuar e pa pleshme

Çukarka	SHTEK	480	131/2	0,0400	arë	3	Gjendja Juridike dhe faktike dallohet-në terenë nukë është tokë bujqësore- shtojc Proëesverbali i komisionit për hartimin e programit ose Inspektorit republikan për bujqësi	Tjetër artificijalisht e krijuar e pa pleshme
Çukarka	SHTEK	480	135/4	0,0069	livadh	2	Gjendja Juridike dhe faktike dallohet-në terenë nukë është tokë bujqësore- shtojc Proëesverbali i komisionit për hartimin e programit ose Inspektorit republikan për bujqësi	Tjetër artificijalisht e krijuar e pa pleshme
Çukarka	SHTEK	480	146/2	0,0172	livadh	3	Gjendja Juridike dhe faktike dallohet-në terenë nukë është tokë bujqësore- shtojc Proëesverbali i komisionit për hartimin e programit ose Inspektorit republikan për bujqësi	Argjinatur
Çukarka	SHTEK	480	147/2	0,0020	livadh	3	Gjendja Juridike dhe faktike dallohet-në terenë nukë është tokë bujqësore- shtojc Proëesverbali i komisionit për hartimin e programit ose Inspektorit republikan për bujqësi	Argjinatur
Çukarka	SHTEK	480	148/2	0,0504	livadh	3	Gjendja Juridike dhe faktike dallohet-në terenë nukë është tokë bujqësore- shtojc Proëesverbali i komisionit për hartimin e programit ose Inspektorit republikan për bujqësi	Argjinatur
Çukarka	SHTEK	480	150/1	0,0114	arë	3	Gjendja Juridike dhe faktike dallohet-në terenë nukë është tokë bujqësore- shtojc Proëesverbali i komisionit për hartimin e programit ose Inspektorit republikan për bujqësi	Argjinatur
Çukarka	SHTEK	480	150/3	0,0357	arë	3	Gjendja Juridike dhe faktike dallohet-në terenë nukë është tokë bujqësore- shtojc Proëesverbali i komisionit për hartimin e programit ose Inspektorit republikan për bujqësi	Argjinatur
Çukarka	SHTEK	480	153/4	0,0304	arë	2	Gjendja Juridike dhe faktike dallohet-në terenë nukë është tokë bujqësore- shtojc Proëesverbali i komisionit për hartimin e programit ose Inspektorit republikan për bujqësi	Argjinatur
Çukarka	SHTEK	480	154/2	0,0231	livadh	3	Gjendja Juridike dhe faktike dallohet-në terenë nukë është tokë bujqësore- shtojc Proëesverbali i komisionit për hartimin e programit ose Inspektorit republikan për bujqësi	Argjinatur
Çukarka	SHTEK	480	154/4	0,0307	livadh	3	Gjendja Juridike dhe faktike dallohet-në terenë nukë është tokë bujqësore- shtojc Proëesverbali i komisionit për hartimin e programit ose Inspektorit republikan për bujqësi	Argjinatur
Çukarka	SHTEK	480	155/2	0,0185	arë	3	Gjendja Juridike dhe faktike dallohet-në terenë nukë është tokë bujqësore- shtojc Proëesverbali i komisionit për hartimin e programit ose Inspektorit republikan për bujqësi	Argjinatur

Çukarka	SHTEK	480	156/1	0,0171	arë	3	Gjendja Juridike dhe faktike dallohet-në terenë nukë është tokë bujqësore- shtojc Proëesverbali i komisionit për hartimin e programit ose Inspektorit republikan për bujqësi	Argjinatur
Çukarka	SHTEK	480	156/3	0,0370	arë	3	Gjendja Juridike dhe faktike dallohet-në terenë nukë është tokë bujqësore- shtojc Proëesverbali i komisionit për hartimin e programit ose Inspektorit republikan për bujqësi	Argjinatur
Çukarka	SHTEK	480	159/3	0,0016	arë	3	Gjendja Juridike dhe faktike dallohet-në terenë nukë është tokë bujqësore- shtojc Proëesverbali i komisionit për hartimin e programit ose Inspektorit republikan për bujqësi	Argjinatur
Çukarka	SHTEK	480	163/2	0,0704	arë	3	Gjendja Juridike dhe faktike dallohet-në terenë nukë është tokë bujqësore- shtojc Proëesverbali i komisionit për hartimin e programit ose Inspektorit republikan për bujqësi	Argjinatur
Çukarka	SHTEK	480	166/2	0,0204	Kulosë	1	Gjendja Juridike dhe faktike dallohet-në terenë nukë është tokë bujqësore- shtojc Proëesverbali i komisionit për hartimin e programit ose Inspektorit republikan për bujqësi	Argjinatur
Çukarka	SHTEK	480	168/2	0,0211	arë	3	Gjendja Juridike dhe faktike dallohet-në terenë nukë është tokë bujqësore- shtojc Proëesverbali i komisionit për hartimin e programit ose Inspektorit republikan për bujqësi	Argjinatur
Çukarka	SHTEK	480	199/3	0,0122	arë	3	Gjendja Juridike dhe faktike dallohet-në terenë nukë është tokë bujqësore- shtojc Proëesverbali i komisionit për hartimin e programit ose Inspektorit republikan për bujqësi	Argjinatur
Çukarka	SHTEK	480	199/4	0,2282	arë	3	Gjendja Juridike dhe faktike dallohet-në terenë nukë është tokë bujqësore- shtojc Proëesverbali i komisionit për hartimin e programit ose Inspektorit republikan për bujqësi	Argjinatur
Çukarka	SHTEK	480	199/5	0,0033	arë	3	Gjendja Juridike dhe faktike dallohet-në terenë nukë është tokë bujqësore- shtojc Proëesverbali i komisionit për hartimin e programit ose Inspektorit republikan për bujqësi	Argjinatur
Çukarka	SHTEK	480	201/2	0,1011	arë	2	Gjendja Juridike dhe faktike dallohet-në terenë nukë është tokë bujqësore- shtojc Proëesverbali i komisionit për hartimin e programit ose Inspektorit republikan për bujqësi	Argjinatur
Çukarka	SHTEK	480	202/3	0,1609	arë	3	Gjendja Juridike dhe faktike dallohet-në terenë nukë është tokë bujqësore- shtojc Proëesverbali i komisionit për hartimin e programit ose Inspektorit republikan për bujqësi	Argjinatur

Çukarka	SHTEK	480	202/3	0,0740	arë	2	Gjendja Juridike dhe faktike dallohet-në terenë nukë është tokë bujqësore- shtojc Proëesverbali i komisionit për hartimin e programit ose Inspektorit republikan për bujqësi	Argjinatur
Çukarka	SHTEK	480	210/2	0,0241	arë	2	Gjendja Juridike dhe faktike dallohet-në terenë nukë është tokë bujqësore- shtojc Proëesverbali i komisionit për hartimin e programit ose Inspektorit republikan për bujqësi	Argjinatur
Çukarka	SHTEK	480	211/2	0,0569	arë	2	Gjendja Juridike dhe faktike dallohet-në terenë nukë është tokë bujqësore- shtojc Proëesverbali i komisionit për hartimin e programit ose Inspektorit republikan për bujqësi	Argjinatur
Çukarka	SHTEK	480	214/3	0,0221	arë	2	Gjendja Juridike dhe faktike dallohet-në terenë nukë është tokë bujqësore- shtojc Proëesverbali i komisionit për hartimin e programit ose Inspektorit republikan për bujqësi	Argjinatur
Çukarka	SHTEK	480	216/2	0,0995	arë	2	Gjendja Juridike dhe faktike dallohet-në terenë nukë është tokë bujqësore- shtojc Proëesverbali i komisionit për hartimin e programit ose Inspektorit republikan për bujqësi	Argjinatur
Çukarka	SHTEK	480	221/2	0,0295	Kulosë	1	Gjendja Juridike dhe faktike dallohet-në terenë nukë është tokë bujqësore- shtojc Proëesverbali i komisionit për hartimin e programit ose Inspektorit republikan për bujqësi	Tjetër artificijalisht e krijuar e pa pleshme
Çukarka	SHTEK	480	225/2	0,0299	livadh	3	Gjendja Juridike dhe faktike dallohet-në terenë nukë është tokë bujqësore- shtojc Proëesverbali i komisionit për hartimin e programit ose Inspektorit republikan për bujqësi	Argjinatur
Çukarka	SHTEK	480	228/1	0,1101	livadh	3	Gjendja Juridike dhe faktike dallohet-në terenë nukë është tokë bujqësore- shtojc Proëesverbali i komisionit për hartimin e programit ose Inspektorit republikan për bujqësi	Argjinatur
Çukarka	SHTEK	480	229/2	0,0310	arë	2	Gjendja Juridike dhe faktike dallohet-në terenë nukë është tokë bujqësore- shtojc Proëesverbali i komisionit për hartimin e programit ose Inspektorit republikan për bujqësi	Argjinatur
Çukarka	SHTEK	480	230/1	0,0403	arë	2	Gjendja Juridike dhe faktike dallohet-në terenë nukë është tokë bujqësore- shtojc Proëesverbali i komisionit për hartimin e programit ose Inspektorit republikan për bujqësi	Argjinatur
Çukarka	SHTEK	480	231/1	0,0957	livadh	3	Gjendja Juridike dhe faktike dallohet-në terenë nukë është tokë bujqësore- shtojc Proëesverbali i komisionit për hartimin e programit ose Inspektorit republikan për bujqësi	Argjinatur

Çukarka	SHTEK	480	233/2	0,0842	arë	3	Gjendja Juridike dhe faktike dallohet-në terenë nukë është tokë bujqësore- shtojc Proëesverbali i komisionit për hartimin e programit ose Inspektorit republikan për bujqësi	Argjinatur
Çukarka	SHTEK	480	234/3	0,1635	arë	3	Gjendja Juridike dhe faktike dallohet-në terenë nukë është tokë bujqësore- shtojc Proëesverbali i komisionit për hartimin e programit ose Inspektorit republikan për bujqësi	Argjinatur
Çukarka	SHTEK	480	236/1	0,3280	arë	3	Gjendja Juridike dhe faktike dallohet-në terenë nukë është tokë bujqësore- shtojc Proëesverbali i komisionit për hartimin e programit ose Inspektorit republikan për bujqësi	Argjinatur
Çukarka	SHTEK	480	246/3	0,0245	arë	2	Gjendja Juridike dhe faktike dallohet-në terenë nukë është tokë bujqësore- shtojc Proëesverbali i komisionit për hartimin e programit ose Inspektorit republikan për bujqësi	Argjinatur
Çukarka	SHTEK	480	246/4	0,0258	arë	2	Gjendja Juridike dhe faktike dallohet-në terenë nukë është tokë bujqësore- shtojc Proëesverbali i komisionit për hartimin e programit ose Inspektorit republikan për bujqësi	Argjinatur
Çukarka	SHTEK	480	250/1	0,1129	arë	3	Gjendja Juridike dhe faktike dallohet-në terenë nukë është tokë bujqësore- shtojc Proëesverbali i komisionit për hartimin e programit ose Inspektorit republikan për bujqësi	Argjinatur
Çukarka	SHTEK	480	250/3	0,0155	arë	3	Gjendja Juridike dhe faktike dallohet-në terenë nukë është tokë bujqësore- shtojc Proëesverbali i komisionit për hartimin e programit ose Inspektorit republikan për bujqësi	Argjinatur
Çukarka	SHTEK	480	251/2	0,0360	arë	3	Gjendja Juridike dhe faktike dallohet-në terenë nukë është tokë bujqësore- shtojc Proëesverbali i komisionit për hartimin e programit ose Inspektorit republikan për bujqësi	Argjinatur
Çukarka	GJEREM	480	254/3	0,0116	kullosë	1	Gjendja Juridike dhe faktike dallohet-në terenë nukë është tokë bujqësore- shtojc Proëesverbali i komisionit për hartimin e programit ose Inspektorit republikan për bujqësi	Argjinatur
Çukarka	GJEREM	480	259/2	0,0010	arë	3	Gjendja Juridike dhe faktike dallohet-në terenë nukë është tokë bujqësore- shtojc Proëesverbali i komisionit për hartimin e programit ose Inspektorit republikan për bujqësi	Argjinatur
Çukarka	GJEREM	480	262/2	0,0549	arë	3	Gjendja Juridike dhe faktike dallohet-në terenë nukë është tokë bujqësore- shtojc Proëesverbali i komisionit për hartimin e programit ose Inspektorit republikan për bujqësi	Argjinatur

Çukarka	GJEREM	480	262/3	0,0337	arë	3	Gjendja Juridike dhe faktike dallohet-në terenë nukë është tokë bujqësore- shtojc Proëesverbali i komisionit për hartimin e programit ose Inspektorit republikan për bujqësi	Argjinatur
Çukarka	GJEREM	480	265/2	0,0537	arë	3	Gjendja Juridike dhe faktike dallohet-në terenë nukë është tokë bujqësore- shtojc Proëesverbali i komisionit për hartimin e programit ose Inspektorit republikan për bujqësi	Argjinatur
Çukarka	GJEREM	480	266/2	0,0917	arë	3	Gjendja Juridike dhe faktike dallohet-në terenë nukë është tokë bujqësore- shtojc Proëesverbali i komisionit për hartimin e programit ose Inspektorit republikan për bujqësi	Argjinatur
Çukarka	GJEREM	480	266/3	0,0561	arë	3	Gjendja Juridike dhe faktike dallohet-në terenë nukë është tokë bujqësore- shtojc Proëesverbali i komisionit për hartimin e programit ose Inspektorit republikan për bujqësi	Argjinatur
Çukarka	GJEREM	480	267/1	0,0814	arë	3	As juridikisht e asë faktikisht nukë është tokë bujqësore	Nukë është tokë bujqësore
Çukarka	GJEREM	480	268/2	0,0734	arë	3	As juridikisht e asë faktikisht nukë është tokë bujqësore	Nukë është tokë bujqësore
Çukarka	GJEREM	480	269/2	0,0147	arë	3	As juridikisht e asë faktikisht nukë është tokë bujqësore	Nukë është tokë bujqësore
Çukarka	GJEREM	480	271/2	0,1804	arë	3	Gjendja Juridike dhe faktike dallohet-në terenë nukë është tokë bujqësore- shtojc Proëesverbali i komisionit për hartimin e programit ose Inspektorit republikan për bujqësi	Argjinatur
Çukarka	BOSANSKE NJIVE	311	3	11,6535	Kulosë	3	U ashtë kthy fshatit në shfrytzim-Sipas ligjit mbi kthimin e utrinave dhe kullosave fshatave në shfrytzim- bashkangjitje e aktit <VQL mbi kthimin	Aktvendimi i komunës 01.nr.463-13/99
Çukarka	LOGORSKI RID	480	322/2	0,0472	Kulosë	1	Gjendja Juridike dhe faktike dallohet-në terenë nukë është tokë bujqësore- shtojc Proëesverbali i komisionit për hartimin e programit ose Inspektorit republikan për bujqësi	Argjinatur
Çukarka	LOGORSKI RID	480	324/2	0,0309	Kulosë	1	Gjendja Juridike dhe faktike dallohet-në terenë nukë është tokë bujqësore- shtojc Proëesverbali i komisionit për hartimin e programit ose Inspektorit republikan për bujqësi	Argjinatur

Çukarka	LOGORSKI RID	480	325/2	0,0261	Kulosë	1	Gjendja Juridike dhe faktike dallohet-në terenë nukë është tokë bujqësore- shtojc Proëesverbali i komisionit për hartimin e programit ose Inspektorit republikan për bujqësi	Argjinatur
Çukarka	LOGORSKI RID	480	326/2	0,0035	Kulosë	1	Gjendja Juridike dhe faktike dallohet-në terenë nukë është tokë bujqësore- shtojc Proëesverbali i komisionit për hartimin e programit ose Inspektorit republikan për bujqësi	Argjinatur
Çukarka	LOGORSKI RID	480	330/1	0,0673	Kulosë	1	Gjendja Juridike dhe faktike dallohet-në terenë nukë është tokë bujqësore- shtojc Proëesverbali i komisionit për hartimin e programit ose Inspektorit republikan për bujqësi	Argjinatur
Çukarka	LOGORSKI RID	480	330/2	0,1161	Kulosë	1	Gjendja Juridike dhe faktike dallohet-në terenë nukë është tokë bujqësore- shtojc Proëesverbali i komisionit për hartimin e programit ose Inspektorit republikan për bujqësi	Argjinatur
Çukarka	LOGORSKI RID	480	332/2	0,1080	arë	4	Gjendja Juridike dhe faktike dallohet-në terenë nukë është tokë bujqësore- shtojc Proëesverbali i komisionit për hartimin e programit ose Inspektorit republikan për bujqësi	Argjinatur
Çukarka	LOGORSKI RID	480	333/1	0,0126	arë	4	Gjendja Juridike dhe faktike dallohet-në terenë nukë është tokë bujqësore- shtojc Proëesverbali i komisionit për hartimin e programit ose Inspektorit republikan për bujqësi	Argjinatur
Çukarka	LOGORSKI RID	480	333/2	0,0189	arë	4	Gjendja Juridike dhe faktike dallohet-në terenë nukë është tokë bujqësore- shtojc Proëesverbali i komisionit për hartimin e programit ose Inspektorit republikan për bujqësi	Argjinatur
Çukarka	LOGORSKI RID	480	335	0,8670	arë	5	Gjendja Juridike dhe faktike dallohet-në terenë nukë është tokë bujqësore- shtojc Proëesverbali i komisionit për hartimin e programit ose Inspektorit republikan për bujqësi	Tjetër artificijalisht e krijuar e pa pleshme
Çukarka	LOGORSKI RID	480	336	0,0496	arë	6	Gjendja Juridike dhe faktike dallohet-në terenë nukë është tokë bujqësore- shtojc Proëesverbali i komisionit për hartimin e programit ose Inspektorit republikan për bujqësi	Tjetër artificijalisht e krijuar e pa pleshme
Çukarka	LOGORSKI RID	480	338	0,0524	arë	6	Gjendja Juridike dhe faktike dallohet-në terenë nukë është tokë bujqësore- shtojc Proëesverbali i komisionit për hartimin e programit ose Inspektorit republikan për bujqësi	Tjetër artificijalisht e krijuar e pa pleshme
Çukarka	LOGORSKI RID	480	341/2	0,0037	vresht	4	Gjendja Juridike dhe faktike dallohet-në terenë nukë është tokë bujqësore- shtojc Proëesverbali i komisionit për hartimin e programit ose Inspektorit republikan për bujqësi	Argjinatur

Çukarka	LOGORSKI RID	480	345/2	0,0019	arë	6	Gjendja Juridike dhe faktike dallohet-në terenë nukë është tokë bujqësore- shtojc Proëesverbali i komisionit për hartimin e programit ose Inspektorit republikan për bujqësi	Mal
Çukarka	LOGORSKI RID	480	362/2	0,0013	arë	4	Gjendja Juridike dhe faktike dallohet-në terenë nukë është tokë bujqësore- shtojc Proëesverbali i komisionit për hartimin e programit ose Inspektorit republikan për bujqësi	Argjinatur
Çukarka	LOGORSKI RID	480	363/2	0,0975	arë	4	Gjendja Juridike dhe faktike dallohet-në terenë nukë është tokë bujqësore- shtojc Proëesverbali i komisionit për hartimin e programit ose Inspektorit republikan për bujqësi	Tjetër artificijalisht e krijuar e pa pleshme
Çukarka	LOGORSKI RID	480	364/2	0,1013	arë	4	As juridikisht e asë faktikisht nukë është tokë bujqësore	Nukë është tokë bujqësore
Çukarka	LOGORSKI RID	480	368/1	0,0113	arë	4	Gjendja Juridike dhe faktike dallohet-në terenë nukë është tokë bujqësore- shtojc Proëesverbali i komisionit për hartimin e programit ose Inspektorit republikan për bujqësi	Argjinatur
Çukarka	LOGORSKI RID	480	372/2	0,0066	arë	4	Gjendja Juridike dhe faktike dallohet-në terenë nukë është tokë bujqësore- shtojc Proëesverbali i komisionit për hartimin e programit ose Inspektorit republikan për bujqësi	Argjinatur
Çukarka	LOGORSKI RID	480	375/2	0,0826	Kulosë	1	Gjendja Juridike dhe faktike dallohet-në terenë nukë është tokë bujqësore- shtojc Proëesverbali i komisionit për hartimin e programit ose Inspektorit republikan për bujqësi	Argjinatur
Çukarka	LOGORSKI RID	480	376/2	0,0401	arë	3	Gjendja Juridike dhe faktike dallohet-në terenë nukë është tokë bujqësore- shtojc Proëesverbali i komisionit për hartimin e programit ose Inspektorit republikan për bujqësi	Argjinatur
Çukarka	LOGORSKI RID	480	402/3	0,0167	arë	3	Gjendja Juridike dhe faktike dallohet-në terenë nukë është tokë bujqësore- shtojc Proëesverbali i komisionit për hartimin e programit ose Inspektorit republikan për bujqësi	tokë për rrethë ndërtesës dhe objekteve tjerë
Çukarka	LOGORSKI RID	480	402/4	0,0033	arë	3	Gjendja Juridike dhe faktike dallohet-në terenë nukë është tokë bujqësore- shtojc Proëesverbali i komisionit për hartimin e programit ose Inspektorit republikan për bujqësi	tokë për rrethë ndërtesës dhe objekteve tjerë
Çukarka	LOGORSKI RID	480	470/5	0,0051	vresht	4	Gjendja Juridike dhe faktike dallohet-në terenë nukë është tokë bujqësore- shtojc Proëesverbali i komisionit për hartimin e programit ose Inspektorit republikan për bujqësi	Argjinatur

Çukarka	LOGORSKI RID	480	470/6	0,0394	vresht	4	Gjendja Juridike dhe faktike dallohet-në terenë nukë është tokë bujqësore- shtojc Proëesverbali i komisionit për hartimin e programit ose Inspektorit republikan për bujqësi	Argjinatur
Çukarka	LOGORSKI RID	480	470/7	0,0065	vresht	4	Gjendja Juridike dhe faktike dallohet-në terenë nukë është tokë bujqësore- shtojc Proëesverbali i komisionit për hartimin e programit ose Inspektorit republikan për bujqësi	Argjinatur
Çukarka	LOGORSKI RID	480	475/1	0,0036	vresht	4	Gjendja Juridike dhe faktike dallohet-në terenë nukë është tokë bujqësore- shtojc Proëesverbali i komisionit për hartimin e programit ose Inspektorit republikan për bujqësi	Argjinatur
Çukarka	LOGORSKI RID	480	476	0,0585	arë	6	Gjendja Juridike dhe faktike dallohet-në terenë nukë është tokë bujqësore- shtojc Proëesverbali i komisionit për hartimin e programit ose Inspektorit republikan për bujqësi	Argjinatur
Çukarka	LOGORSKI RID	480	477	0,0931	vresht	4	Gjendja Juridike dhe faktike dallohet-në terenë nukë është tokë bujqësore- shtojc Proëesverbali i komisionit për hartimin e programit ose Inspektorit republikan për bujqësi	Argjinatur
Çukarka	LOGORSKI RID	480	480	0,2662	arë	5	Gjendja Juridike dhe faktike dallohet-në terenë nukë është tokë bujqësore- shtojc Proëesverbali i komisionit për hartimin e programit ose Inspektorit republikan për bujqësi	Tjetër artificijalisht e krijuar e pa pleshme
Çukarka	LOGORSKI RID	480	482	0,0848	vresht	4	Gjendja Juridike dhe faktike dallohet-në terenë nukë është tokë bujqësore- shtojc Proëesverbali i komisionit për hartimin e programit ose Inspektorit republikan për bujqësi	Argjinatur
Çukarka	LOGORSKI RID	480	483/1	0,0136	arë	5	Gjendja Juridike dhe faktike dallohet-në terenë nukë është tokë bujqësore- shtojc Proëesverbali i komisionit për hartimin e programit ose Inspektorit republikan për bujqësi	Argjinatur
Çukarka	LOGORSKI RID	480	483/2	0,5728	arë	5	Gjendja Juridike dhe faktike dallohet-në terenë nukë është tokë bujqësore- shtojc Proëesverbali i komisionit për hartimin e programit ose Inspektorit republikan për bujqësi	Tjetër artificijalisht e krijuar e pa pleshme
Çukarka	LOGORSKI RID	480	485/2	0,0187	arë	4	Gjendja Juridike dhe faktike dallohet-në terenë nukë është tokë bujqësore- shtojc Proëesverbali i komisionit për hartimin e programit ose Inspektorit republikan për bujqësi	Argjinatur
Çukarka	LOGORSKI RID	480	486/3	0,0294	vresht	4	Gjendja Juridike dhe faktike dallohet-në terenë nukë është tokë bujqësore- shtojc Proëesverbali i komisionit për hartimin e programit ose Inspektorit republikan për bujqësi	Argjinatur

Çukarka	LOGORSKI RID	480	487/2	0,1490	arë	4	Gjendja Juridike dhe faktike dallohet-në terenë nukë është tokë bujqësore- shtojc Proëesverbali i komisionit për hartimin e programit ose Inspektorit republikan për bujqësi	Argjinatur
Çukarka	LOGORSKI RID	480	487/3	0,0143	arë	4	Gjendja Juridike dhe faktike dallohet-në terenë nukë është tokë bujqësore- shtojc Proëesverbali i komisionit për hartimin e programit ose Inspektorit republikan për bujqësi	Argjinatur
Çukarka	LOGORSKI RID	480	488/1	0,0135	arë	4	Gjendja Juridike dhe faktike dallohet-në terenë nukë është tokë bujqësore- shtojc Proëesverbali i komisionit për hartimin e programit ose Inspektorit republikan për bujqësi	Argjinatur
Çukarka	LOGORSKI RID	480	488/2	0,1234	arë	4	Gjendja Juridike dhe faktike dallohet-në terenë nukë është tokë bujqësore- shtojc Proëesverbali i komisionit për hartimin e programit ose Inspektorit republikan për bujqësi	Argjinatur
Çukarka	LOGORSKI RID	480	488/4	0,0438	arë	4	Gjendja Juridike dhe faktike dallohet-në terenë nukë është tokë bujqësore- shtojc Proëesverbali i komisionit për hartimin e programit ose Inspektorit republikan për bujqësi	Argjinatur
Çukarka	LOGORSKI RID	480	489/1	0,0063	arë	4	Gjendja Juridike dhe faktike dallohet-në terenë nukë është tokë bujqësore- shtojc Proëesverbali i komisionit për hartimin e programit ose Inspektorit republikan për bujqësi	Argjinatur
Çukarka	LOGORSKI RID	480	490/1	0,0013	arë	4	Gjendja Juridike dhe faktike dallohet-në terenë nukë është tokë bujqësore- shtojc Proëesverbali i komisionit për hartimin e programit ose Inspektorit republikan për bujqësi	Argjinatur
Çukarka	LOGORSKI RID	480	490/3	0,0607	arë	4	Gjendja Juridike dhe faktike dallohet-në terenë nukë është tokë bujqësore- shtojc Proëesverbali i komisionit për hartimin e programit ose Inspektorit republikan për bujqësi	Argjinatur
Çukarka	LOGORSKI RID	480	492/2	0,0516	arë	3	Gjendja Juridike dhe faktike dallohet-në terenë nukë është tokë bujqësore- shtojc Proëesverbali i komisionit për hartimin e programit ose Inspektorit republikan për bujqësi	Argjinatur
Çukarka	LOGORSKI RID	480	493/2	0,0524	arë	4	Gjendja Juridike dhe faktike dallohet-në terenë nukë është tokë bujqësore- shtojc Proëesverbali i komisionit për hartimin e programit ose Inspektorit republikan për bujqësi	Argjinatur
Çukarka	LOGORSKI RID	480	494/3	0,0401	arë	4	As juridikisht e asë faktikisht nukë është tokë bujqësore	Nukë është tokë bujqësore

Çukarka	LOGORSKI RID	480	494/3	0,0296	arë	3	As juridikisht e asë faktikisht nukë është tokë bujqësore	Nukë është tokë bujqësore
Çukarka	LOGORSKI RID	480	494/4	0,0069	arë	3	Gjendja Juridike dhe faktike dallohet-në terenë nukë është tokë bujqësore- shtojc Proëesverbali i komisionit për hartimin e programit ose Inspektorit republikan për bujqësi	Argjinatur
Çukarka	LOGORSKI RID	480	494/5	0,1027	arë	3	Gjendja Juridike dhe faktike dallohet-në terenë nukë është tokë bujqësore- shtojc Proëesverbali i komisionit për hartimin e programit ose Inspektorit republikan për bujqësi	Argjinatur
Çukarka	LOGORSKI RID	480	494/6	0,0265	arë	4	Gjendja Juridike dhe faktike dallohet-në terenë nukë është tokë bujqësore- shtojc Proëesverbali i komisionit për hartimin e programit ose Inspektorit republikan për bujqësi	Argjinatur
Çukarka	LOGORSKI RID	480	495	0,0374	Kulosë	3	Gjendja Juridike dhe faktike dallohet-në terenë nukë është tokë bujqësore- shtojc Proëesverbali i komisionit për hartimin e programit ose Inspektorit republikan për bujqësi	Argjinatur
Çukarka	LOGORSKI RID	480	498/2	0,1671	arë	5	As juridikisht e asë faktikisht nukë është tokë bujqësore	Nukë është tokë bujqësore
Çukarka	LOGORSKI RID	267	584/1	3,0631	Kulosë	3	Gjendja Juridike dhe faktike dallohet-në terenë nukë është tokë bujqësore- shtojc Proëesverbali i komisionit për hartimin e programit ose Inspektorit republikan për bujqësi	Tjetër artificijalisht e krijuar e pa pleshme
Çukarka	LOGORSKI RID	480	584/2	0,4073	Kulosë	3	Gjendja Juridike dhe faktike dallohet-në terenë nukë është tokë bujqësore- shtojc Proëesverbali i komisionit për hartimin e programit ose Inspektorit republikan për bujqësi	Argjinatur
Çukarka	SELO	480	585	0,0529	Kulosë	3	U ashtë kthy fshatit në shfrytzim-Sipas ligjit mbi kthimin e utrinave dhe kullosave fshatave në shfrytzim- bashkangjitje e aktit <VQL mbi kthimin	Aktvendimi i komunës 01.nr.463-13/99
Çukarka	SELO	480	587/1	0,0019	Kulosë	2	Gjendja Juridike dhe faktike dallohet-në terenë nukë është tokë bujqësore- shtojc Proëesverbali i komisionit për hartimin e programit ose Inspektorit republikan për bujqësi	Argjinatur
Çukarka	SELO	480	587/2	0,0417	Kulosë	2	Gjendja Juridike dhe faktike dallohet-në terenë nukë është tokë bujqësore- shtojc Proëesverbali i komisionit për hartimin e programit ose Inspektorit republikan për bujqësi	Argjinatur

Çukarka	SELO	480	590/2	0,2227	Kulosë	3	Gjendja Juridike dhe faktike dallohet-në terenë nukë është tokë bujqësore- shtojc Proëesverbali i komisionit për hartimin e programit ose Inspektorit republikan për bujqësi	Tjetër artificijalisht e krijuar e pa pleshme
Çukarka	SELO	480	590/4	0,0024	Kulosë	3	Gjendja Juridike dhe faktike dallohet-në terenë nukë është tokë bujqësore- shtojc Proëesverbali i komisionit për hartimin e programit ose Inspektorit republikan për bujqësi	Argjinatur
Çukarka	SELO	480	591/2	0,0545	arë	5	As juridikisht e asë faktikisht nukë është tokë bujqësore	Nukë është tokë bujqësore
Çukarka	SELO	480	598/2	0,0425	kulosë	2	Gjendja Juridike dhe faktike dallohet-në terenë nukë është tokë bujqësore- shtojc Proëesverbali i komisionit për hartimin e programit ose Inspektorit republikan për bujqësi	Argjinatur
Çukarka	SELO	480	599/1	0,0272	Kulosë	2	Gjendja Juridike dhe faktike dallohet-në terenë nukë është tokë bujqësore- shtojc Proëesverbali i komisionit për hartimin e programit ose Inspektorit republikan për bujqësi	Argjinatur
Çukarka	SELO	480	599/2	0,1047	Kulosë	2	Gjendja Juridike dhe faktike dallohet-në terenë nukë është tokë bujqësore- shtojc Proëesverbali i komisionit për hartimin e programit ose Inspektorit republikan për bujqësi	Argjinatur
Çukarka	SELO	480	600/1	0,0427	Kulosë	2	Gjendja Juridike dhe faktike dallohet-në terenë nukë është tokë bujqësore- shtojc Proëesverbali i komisionit për hartimin e programit ose Inspektorit republikan për bujqësi	Argjinatur
Çukarka	SELO	480	601/2	0,1193	arë	3	Gjendja Juridike dhe faktike dallohet-në terenë nukë është tokë bujqësore- shtojc Proëesverbali i komisionit për hartimin e programit ose Inspektorit republikan për bujqësi	Argjinatur
Çukarka	SELO	480	601/3	0,1442	arë	3	Gjendja Juridike dhe faktike dallohet-në terenë nukë është tokë bujqësore- shtojc Proëesverbali i komisionit për hartimin e programit ose Inspektorit republikan për bujqësi	Argjinatur
Çukarka	SELO	480	601/5	0,0305	arë	3	Gjendja Juridike dhe faktike dallohet-në terenë nukë është tokë bujqësore- shtojc Proëesverbali i komisionit për hartimin e programit ose Inspektorit republikan për bujqësi	Argjinatur
Çukarka	SELO	480	602/2	0,0680	Kulosë	2	Gjendja Juridike dhe faktike dallohet-në terenë nukë është tokë bujqësore- shtojc Proëesverbali i komisionit për hartimin e programit ose Inspektorit republikan për bujqësi	Argjinatur

Çukarka	SELO	480	604/2	0,0126	arë	5	Gjendja Juridike dhe faktike dallohet-në terenë nukë është tokë bujqësore- shtojc Proëesverbali i komisionit për hartimin e programit ose Inspektorit republikan për bujqësi	Argjinatur
Çukarka	SELO	480	651/2	0,2119	arë	3	Gjendja Juridike dhe faktike dallohet-në terenë nukë është tokë bujqësore- shtojc Proëesverbali i komisionit për hartimin e programit ose Inspektorit republikan për bujqësi	Argjinatur
Çukarka	SELO	480	652/2	0,0129	arë	3	Gjendja Juridike dhe faktike dallohet-në terenë nukë është tokë bujqësore- shtojc Proëesverbali i komisionit për hartimin e programit ose Inspektorit republikan për bujqësi	Argjinatur
Çukarka	SELO	311	721/1	0,0413	Kulosë	1	U ashtë kthy fshatit në shfrytzim-Sipas ligjit mbi kthimin e utrinave dhe kullosave fshatrave në shfrytzim- bashkangjitje e aktit <VQL mbi kthimin	Aktvendimi i komunës 01.nr.463-13/99
Çukarka	SELO	311	739	0,0719	Kulosë	3	U ashtë kthy fshatit në shfrytzim-Sipas ligjit mbi kthimin e utrinave dhe kullosave fshatrave në shfrytzim- bashkangjitje e aktit <VQL mbi kthimin	Aktvendimi i komunës 01.nr.463-13/99
Çukarka	REKA	311	805/1	0,0043	tokë nën ndrtësë-objekt		Gjendja Juridike dhe faktike dallohet-në terenë nukë është tokë bujqësore- shtojc Proëesverbali i komisionit për hartimin e programit ose Inspektorit republikan për bujqësi	Nukë është tokë bujqësore _
Çukarka	REKA	311	805/1	1,5029	Kulosë	2	Gjendja Juridike dhe faktike dallohet-në terenë nukë është tokë bujqësore- shtojc Proëesverbali i komisionit për hartimin e programit ose Inspektorit republikan për bujqësi	Nukë është tokë bujqësore _
Çukarka	REKA	311	805/1	1,2629	Kulosë	3	Gjendja Juridike dhe faktike dallohet-në terenë nukë është tokë bujqësore- shtojc Proëesverbali i komisionit për hartimin e programit ose Inspektorit republikan për bujqësi	Nukë është tokë bujqësore _
Çukarka	REKA	311	879/2	1,5316	Kulosë	3	U ashtë kthy fshatit në shfrytzim-Sipas ligjit mbi kthimin e utrinave dhe kullosave fshatrave në shfrytzim- bashkangjitje e aktit <VQL mbi kthimin	Aktvendimi i komunës 01.nr.463-13/99
Çukarka	REKA	311	879/3	0,1893	Kulosë	3	U ashtë kthy fshatit në shfrytzim-Sipas ligjit mbi kthimin e utrinave dhe kullosave fshatrave në shfrytzim- bashkangjitje e aktit <VQL mbi kthimin	Aktvendimi i komunës 01.nr.463-13/99
Çukarka	REKA	311	881	0,1583	Kulosë	3	Gjendja Juridike dhe faktike dallohet-në terenë nukë është tokë bujqësore- shtojc Proëesverbali i komisionit për hartimin e programit ose Inspektorit republikan për bujqësi	Tjetër artificijalisht e krijuar e pa pleshme

Çukarka	SELO	311	882/1	1,5465	Kulosë	3	U ashtë kthy fshatit në shfrytzim-Sipas ligjit mbi kthimin e utrinave dhe kullosave fshatrave në shfrytzim- bashkangjitje e aktit <VQL mbi kthimin	Aktvendimi i komunës 01.nr.463-13/99
Çukarka	SELO	311	882/1	4,7877	Kulosë	2	U ashtë kthy fshatit në shfrytzim-Sipas ligjit mbi kthimin e utrinave dhe kullosave fshatrave në shfrytzim- bashkangjitje e aktit <VQL mbi kthimin	Aktvendimi i komunës 01.nr.463-13/99
Çukarka	SELO	311	882/1	0,0007	tokë nën ndrtësë-objekt		U ashtë kthy fshatit në shfrytzim-Sipas ligjit mbi kthimin e utrinave dhe kullosave fshatrave në shfrytzim- bashkangjitje e aktit <VQL mbi kthimin	Aktvendimi i komunës 01.nr.463-13/99
Çukarka	SELO	311	882/3	0,0470	Kulosë	3	U ashtë kthy fshatit në shfrytzim-Sipas ligjit mbi kthimin e utrinave dhe kullosave fshatrave në shfrytzim- bashkangjitje e aktit <VQL mbi kthimin	Aktvendimi i komunës 01.nr.463-13/99
Çukarka	BANJSKI RID	311	939/3	0,1326	Kulosë	4	Gjendja Juridike dhe faktike dallohet-në terenë nukë është tokë bujqësore- shtojc Proëesverbali i komisionit për hartimin e programit ose Inspektorit republikan për bujqësi	Tjetër artificijalisht e krijuar e pa pleshme
Çukarka	BANJSKI RID	311	939/4	0,1943	Kulosë	4	U ashtë kthy fshatit në shfrytzim-Sipas ligjit mbi kthimin e utrinave dhe kullosave fshatrave në shfrytzim- bashkangjitje e aktit <VQL mbi kthimin	Aktvendimi i komunës 01.nr.463-13/99
Çukarka	ÇESHMA	311	989/1	1,3880	Kulosë	3	U ashtë kthy fshatit në shfrytzim-Sipas ligjit mbi kthimin e utrinave dhe kullosave fshatrave në shfrytzim- bashkangjitje e aktit <VQL mbi kthimin	Aktvendimi i komunës 01.nr.463-13/99
Çukarka	ÇESHMA	311	989/2	0,1639	Kulosë	3	U ashtë kthy fshatit në shfrytzim-Sipas ligjit mbi kthimin e utrinave dhe kullosave fshatrave në shfrytzim- bashkangjitje e aktit <VQL mbi kthimin	Aktvendimi i komunës 01.nr.463-13/99
Çukarka	ÇESHMA	480	997	0,0473	Kulosë	3	U ashtë kthy fshatit në shfrytzim-Sipas ligjit mbi kthimin e utrinave dhe kullosave fshatrave në shfrytzim- bashkangjitje e aktit <VQL mbi kthimin	Aktvendimi i komunës 01.nr.463-13/99
Çukarka	ÇESHMA	311	998/1	0,8611	Kulosë	3	U ashtë kthy fshatit në shfrytzim-Sipas ligjit mbi kthimin e utrinave dhe kullosave fshatrave në shfrytzim- bashkangjitje e aktit <VQL mbi kthimin	Aktvendimi i komunës 01.nr.463-13/99
Çukarka	ÇESHMA	311	998/2	0,0505	Kulosë	3	U ashtë kthy fshatit në shfrytzim-Sipas ligjit mbi kthimin e utrinave dhe kullosave fshatrave në shfrytzim- bashkangjitje e aktit <VQL mbi kthimin	Aktvendimi i komunës 01.nr.463-13/99

<i>Gjithësejt</i>	<i>Çukarka</i>	<i>39,3730</i>	
<i>Gjithësejt VQL</i>		<i>2.772,5962</i>	
			arë

v